

# ANNUAL REPORT 2023

---

삼성의료원  
삼성서울병원  
강북삼성병원  
삼성창원병원  
성균관대학교의과대학





**2023 ANNUAL REPORT**

# **산하기관장**

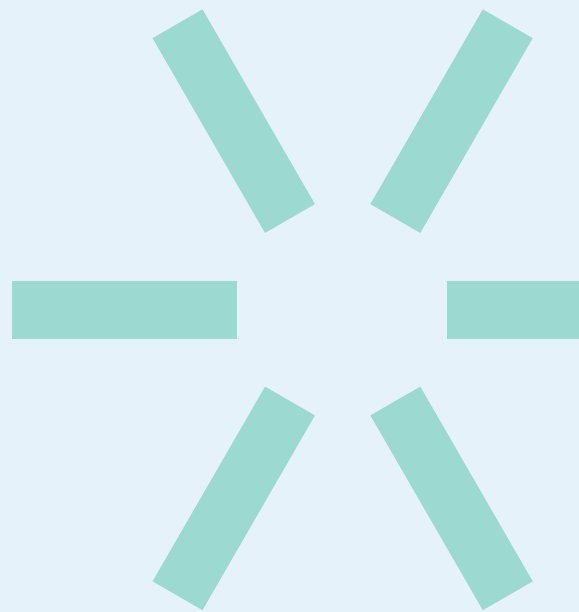



삼성서울병원장 박승우

학 력

- 1987. 02 서울대학교 의과대학 의학사
- 1992. 02 서울대학교 의과대학 의학석사
- 1997. 02 서울대학교 의과대학 의학박사

경 력

- 1994. 04 ~ 현재 삼성서울병원 순환기내과 전문의
- 1997. 03 ~ 현재 성균관대의대 내과학교실 교수
- 2002. 05 ~ 2004. 04 미국 Mayo Clinic 연수
- 2016. ~ 2018. 한국심초음파학회 이사장
- 2017. 04 ~ 2021. 10 삼성서울병원 기획총괄 겸 기획실장
- 2021. 10 ~ 현재 삼성서울병원 원장



강북삼성병원장 **신현철**

학 력

- 1988. 02 연세대학교 의과대학 의학사
- 1995. 02 연세대학교 의과대학 의학석사
- 1999. 02 연세대학교 의과대학 의학박사

경 력

- 2007. ~ 현재 아시아 태평양 경추 학회(APCSS) 상임위원
- 2008. ~ 현재 국제척추신기술학회(ISASS) IT 상임위원
- 2016. ~ 2018 대한척추신기술학회 회장
- 2016. ~ 2018 대한경추학회 회장
- 2016. ~ 2018 아시아 태평양 경추 학회(APCSS) 회장
- 2018. 01 ~ 2021. 07 성균관의대 강북삼성병원 퀄리티혁신실장
- 2021. 08 ~ 현재 성균관의대 강북삼성병원 원장



삼성창원병원장 **고광철**

학 력

- 1985. 02 서울대학교 의과대학 의학사
- 1995. 02 서울대학교 의과대학원 의학석사
- 1999. 02 서울대학교 의과대학원 의학박사

경 력

- 1994. 03 ~ 2022. 01 삼성서울병원 소화기내과 전문의
- 2000. 03 ~ 2001. 02 Yale Liver Center 연수
- 2007. 09 ~ 현재 성균관대학교 의과대학 내과 교수
- 2010. 04 ~ 2012. 03 삼성서울병원 적정진료운영실 실장(QA담당)
- 2011. 11 ~ 현재 대한간학회 평의원
- 2012. 03 ~ 2017. 03 삼성서울병원 기획총괄 겸 기획실장
- 2017. 04 ~ 2021. 10 삼성서울병원 미래병원 추진단장
- 2021. 07 ~ 2022. 06 대한간암학회 제23대 회장
- 2022. 12 ~ 2023. 11 대한간학회 제15대 회장
- 2022. 02 ~ 현재 성균관대학교 삼성창원병원 원장

**2023 ANNUAL REPORT**  
**PHOTO NEWS**



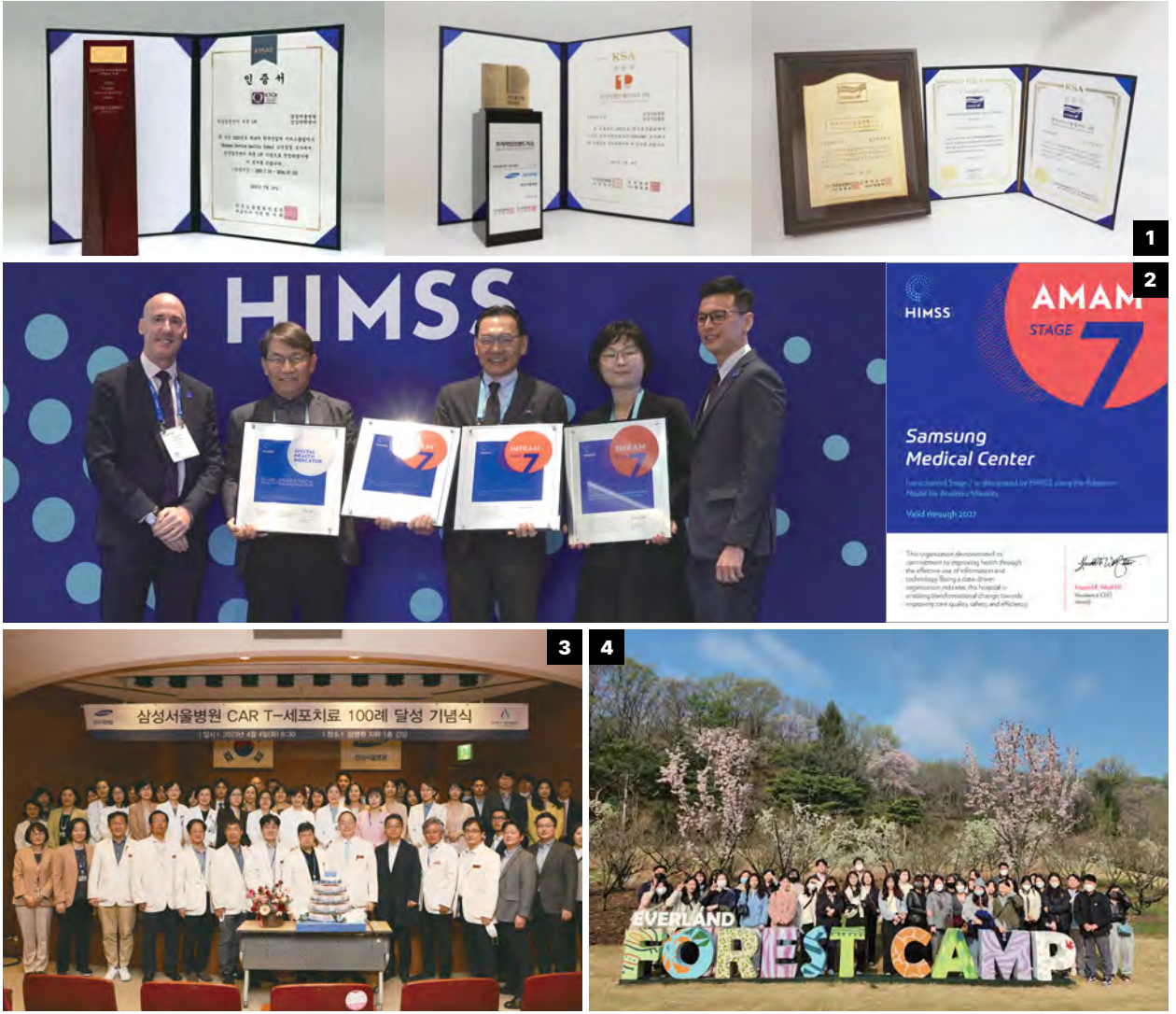

- 1 최고의 고객만족을 실현하는 병원 KCSI 6년 연속 1위 및 22회 1위, KS-SQI 18회 1위, 프리미엄 브랜드지수 KS-PBI 8년 연속 1위, 고객이 가장 추천하는 기업 KNPS 15회 1위, 2023 CEO 명품 18년 연속 1위, 2023 한국산업의 서비스품질지수 KSQI 건강검진센터 부문 1위, 2023 대한민국 브랜드스타 20년 연속 1위
- 2 세계 최고 수준의 IT 인프라, 7단계 인증 획득 세계 처음으로 HIMSS '트리플 크라운' 달성 이와 함께 HIMSS AMAM Stage 7인증 아시아 병원 최초 획득(4월)
- 3 CAR T-세포치료 100례 달성(4월)
- 4 행복한 근무환경만들기 복지 프로그램 운영(4월)
- 5 케어기버들의 자발적 참여 '나눔 키오스크 오픈'(5월)
- 6 첫 ESG보고서 발간(7월)







- 7** 감마나이프 방사선수술 2만에 달성(8월)
- 8** 2020년 2월28일부터 운영한 선별클리닉 8월30일 종료(8월)
- 9** 9월13일 글로벌 주간지 <Newsweek>가 발표한 2024 '월드베스트 전문병원' (World's Best Specialized Hospital) 12개 분야 조사에서 암병원 세계 5위, 호흡기치료 국내 1위, 2년 연속 아시아 병원 1위로 선정.  
같은 날 발표된 '월드베스트 스마트병원(World's Best Smart Hospitals)에서 세계 25위, 국내 병원 중 1위로, 3년 연속 국내병원 중 가장 스마트한 병원으로 선정(9월)
- 10** 채혈실 통합이전(2월), 직원식당(9월), 소아우주별 병동(11월) 리모델링 완료
- 11** 국내 최초 다학제 자궁이식팀 MRKH증후군 여성 뇌사자 자궁이식 수술성공(11월)





- 1 정밀의학 유전자 클리닉 개소식(1월)
- 2 임상시험센터 신설 및 의학연구소 확대이전 개소식(2월)
- 3 브랜드스타 13년 연속 1위 선정(3월)
- 4 방사선종양학과 Halcyon 3.1 도입(4월)
- 5 로봇갑상선수술 1000례 기념 심포지엄 개최(4월)





6



7



8



9

- 6 봄행사 스프링워크 진행(5월)
- 7 신경계중환자실 오픈(5월)
- 8 개원55주년 기념 NEW BI 선포(11월)
- 9 기업정신건강연구소 개소  
10주년 심포지엄(11월)



- 1 삼성창원병원 암센터 개소(6월)
- 2 위암센터, 위종양수술 1,000예 달성(9월)
- 3 제1회 삼성창원병원 암센터 심포지엄(9월)
- 4 장기이식센터, 간이식술 10예 달성(10월)





- 5 코로나19 이후 첫 협력의료기관 초청행사(10월)
- 6 로봇수술센터, 로봇수술 2000예 달성(10월)
- 7 경피적 대동맥판막치환술 성공(11월)
- 8 일본 의료진 대상 다빈치 SP 로봇 유방 전절제 및 동시 재건술 참관·교육(12월)





1



2



3



4



5



6



7



8



9

- 1 제2차 Dean's Dinner(2월)
- 2 성의학술제(2월)
- 3 2023년 동계 학위수여식(2월)
- 4 신입생 오리엔테이션(2월)
- 5 2022학년도 송천의학연구비 수여식(3월)
- 6 '2022 SKKU-Fellowship' 현판식(3월)
- 7 제14대 학장단 기부약정식(3월)
- 8 신임교수 워크숍(3월)
- 9 의학도서관 멀티미디어실 개소식 및 도서 기부자WALL 제막식(5월)



- 10 제1기 학생기자단 발대식(5월)
- 11 정년퇴임식(8월)
- 12 화이트코트세리머니(8월)
- 13 제4회 성균관대-울산대 친선 체육대회(9월)
- 14 이원용 뇌연구기금 제11회 학술상 시상식  
및 제10주년 기념식(9월)
- 15 제6회 홈커밍 데이(10월)
- 16 진로 토크 콘서트(11월)
- 17 제1기 졸업 20주년 기념의 밤(11월)







# 2023 ANNUAL REPORT

# CONTENTS

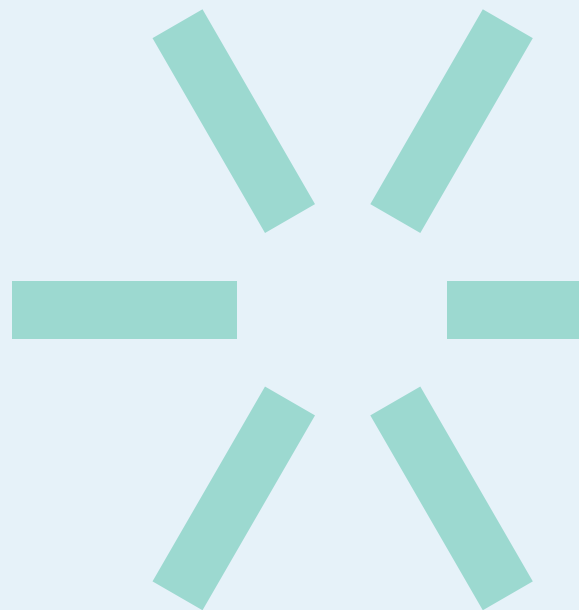

# CONTENTS

산하기관장	3
사진으로 보는 2023년	7
목차	17

## ■ 삼성의료원

### 개요 및 현황

1. 개요	22
2. 주요 보직자 명단	23
3. 인원 현황	23
4. 주요 진료실적	23
5. 의료원 조직	24

## ■ 삼성서울병원

### 개요 및 현황

1. 개요	27
2. 기구조직도	30
3. 삼성서울병원 연혁	32
4. 주요 보직자 명단	46
5. 인원 현황	48
6. 위원회 현황	49
7. 시설 현황	51
8. 병실 및 병상 현황	52

### 각종 통계

1. 그래픽통계	53
1) 연도별 환자 통계	53
2) 연도별 외래환자 통계	53
3) 과별 병상 이용률	54
4) 과별 평균 재원일수	56
2. 교육 현황	57
3. 해외연수 현황	60
4. 연구 현황	61
5. 연도별 환자 통계	62
6. 과별 협진시행 통계	63
7. 외래환자 유형별 통계	64
8. 퇴원환자 유형별 통계	65
9. 외래환자 지역별 통계	66
10. 퇴원환자 지역별 통계	67

11. 외래환자 성별연령별 통계	69
12. 퇴원환자 성별연령별 통계	70
13. 진료과별 수술 통계	72
14. 과별 약처방 통계	73
15. 과별 사망환자 통계	74
16. 중환자실 진료 통계	75
17. 응급환자 진료 통계	76
18. 영상의학과 검사 통계	77
19. 방사선종양학과 치료통계	78
20. 핵의학과 검사 통계	80
21. 병리과 검사 통계	81
22. 진단검사의학과 검사 통계	82
23. 암등록 환자 통계해설	84
24. 10대 암 발생 순위별 분포	85
25. 10대 암 사망 원인별 분포	86
26. 암의 원발부위별 초진연령별 성별 분포	87
27. 암의 사망원인별 생존기간 분포	89
28. 사망연령별 성별 암 사망 원인 분포	90

## ■ 강북삼성병원

### 개요 및 현황

1. 개요	93
2. 기구조직도	94
3. 강북삼성병원 연혁	96
4. 보직자 명단	108
5. 인원현황	117
6. 위원회 현황	118
7. 시설현황	122
8. 등급별 병실 현황	123
9. 의료장비 도입 현황	123

### 각종 통계

1. 그래픽통계	124
1) 연도별 환자 통계	124
2) 연도별 외래환자 통계	124
3) 과별 병상 이용률	125
4) 과별 평균재원일수	126
2. 교육 현황	127
3. 해외연수 현황	128
4. 연구현황	128
5. 연도별 환자 통계	129

6. 외래환자 유형별 통계	130
7. 퇴원환자 유형별 통계	131
8. 외래환자 지역별 통계	132
9. 퇴원환자 지역별 통계	133
10. 외래환자 성별·연령별 통계	134
11. 퇴원환자 성별·연령별 통계	136
12. 진료과별 연간 수술건수	138
13. 중환자 진료통계	139
14. 응급환자 진료통계	140
15. 영상의학과 검사통계	141
16. 방사선종양학과 치료 통계	142
17. 핵의학과 검사통계	143
18. 진단검사의학과 검사통계	144
19. 병리과 검사통계	144
20. 과별 협진시행 통계	145
21. 과별 사망환자 통계	146
22. 10대 암 발생 순위별 분포	147
23. 10대 암 사망 원인별 분포	148
24. 암의 원발부위별 초진 연령별 성별 분포	149
25. 암의 원발부위별 생존기간분포	150
26. 사망 연령별 성별 원발부위분포	151
27. 진료과별 영문표기 일람표	152

## ■ 삼성창원병원

### 개요 및 현황

1. 개요	155
2. 기구조직도	156
3. 성균관대학교 삼성창원병원 연혁	158
4. 보직자 명단	161
5. 인원 현황	171
6. 위원회 현황	172
7. 시설 현황	174
8. 병실 및 병상현황	174
9. 주요장비 도입현황	175

### 각종 통계

1. 그래픽 통계	176
1) 연도별 환자 통계	176
2) 연도별 외래환자 통계	176
3) 과별 병상 이용률	177
4) 과별 평균 재원일수	177

2. 교육 현황	178
3. 해외연수 현황	179
4. 연구 현황	179
5. 연도별 환자통계	180
6. 외래환자 유형별 통계	181
6-1. 외래환자 유형별 통계	182
7. 퇴원환자 유형별 통계	183
8. 외래환자 지역별 통계	184
9. 퇴원환자 지역별 통계	185
10. 외래환자 성별·연령별 통계	186
11. 퇴원환자 성별·연령별 통계	188
12. 과별 수술통계	190
13. 중환자 진료 통계	191
14. 응급환자 진료 통계	192
15. 영상의학과 검사 통계	193
16. 방사선종양학과 치료 통계	193
17. 핵의학과 검사 통계	194
18. 진단검사의학과 검사 통계	195
19. 병리과 검사 통계	195
20. 과별 협진시행 통계	196
21. 과별 사망환자 통계	197
22. 10대 암 발생순위별 분포	198
23. 10대 암 사망원인별 분포	199
24. 암의 원발부위별 초진 연령별 성별 분포	200
25. 암의 원발부위별 생존기간 분포	201
26. 사망 연령별 성별 원발부위 분포	202

## ■ 성균관대학교 의과대학

### 개요 및 현황

1. 개요	205
2. 성균관대학교 의과대학 연혁	207
3. 보직교수 명단	213
4. 교수 인원 현황	214
5. 학생 현황	215
6. 기구조직도	216
7. 전임교원 명단	218
8. 연구 현황	235

판권	236
----	-----



**2023 ANNUAL REPORT**

# **삼성의료원**



# 개요 및 현황

## 1. 개요

1982년 삼성생명공익재단 설립 당시부터 역점을 두고 추진해 온 삼성의료원은 그룹 최대의 공익사업으로, 1994년 3월 2일 한용철 박사가 초대의료원장으로 취임하고 그 해 11월 9일 서울시 강남구 일원동에 1,100병상 규모의 최첨단 진료 시설을 갖추고 삼성서울병원을 개원했다.

‘최선의 진료로 국민에 봉사, 첨단의학연구로 의학발전에 기여, 우수 의료인력의 양성으로 국민보건 향상에 기여’를 건립이념으로, 첨단 진료시설과 선진 의료시스템 연구·조사 등 10년에 걸친 철저한 준비 끝에, 개원 3년 전부터 중견 의료진을 미리 선발하여 해외연수를 보냈으며, 진료 예약제, 보호자 없는 병원, 촌지 없는 병원 등 철저한 환자중심의 의료서비스를 구현하였고, 통원수술(Day Surgery), 처방전산화시스템(OCS), 의학영상저장전송시스템(PACS) 등 각종 선진 의료기술을 국내 처음 시도함으로써, 국내 업계에 신선한 충격을 던져 주었다.

이어, 1994년 12월 24일에는 30년 전통의 강북삼성병원(前 고려병원)과 마산 삼성병원(前 마산고려병원)이 삼성의료원에 합류하였으며, 1995년 2월 21일에는 삼성의료원과 함께 건립을 준비해 온 삼성생명과학연구소를 삼성서울병원 별관동에서 개소하였다.

1997년 2월 1일에는 의료원내 3개 병원이 성균관대의과대학과 교육병원 협약을 체결함으로써 우수 의료인재들을 양성할 수 있는 터전을 마련했고, 삼성의료원은 명실공히 진료·연구·교육이 균형을 갖춘 21세기 세계 초일류 종합의료기관으로 재도약할 기반을 갖추게 되었다.

한편, 1998년 1월 5일 제2대 의료원장으로 최규완 박사가 취임하였으며, 1999년 3월 5일에는 성균관대 의과대학 건물을 지하2층, 지상7층 연건평 1만여평으로 완공했다.

2008년 8월 1일 제3대 의료원장으로 이종철 박사가 취임하였으며, 3층 5실 체제로 개편하여 소속기관과의 유기적 연계를 강화할 수 있는 계기를 마련하였다.

2011년 11월 8일 의료원 자체조직을 3층 10실에서 1국으로 축소하여 소속기관들의 독립성 및 자율성을 확대하였다.

삼성의료원 소속기관들은 각각의 특성과 전통에 맞게 자율적으로 발전하는 한편, 부문별 교류회를 통해 주요정책을 공유하여 시너지 효과를 창출하고 있으며, 지속적인 자선진료 및 질병예방 사업을 통해 건강한 사회구현에 일익을 담당하고 있다.

## 2. 주요 보직자 명단

의료원		삼성서울병원		강북삼성병원	
의료원장	(공석)	원장	박승우	원장	신현철
사무국장	박옥룡	진료부원장	오세열	진료부원장	진성민
		연구부원장	이규성	행정부원장	김현수
		암병원장	이우용	건강의학부원장	조용균
		심장뇌혈관병원장	오세열	기획총괄	김원석
		행정부원장	박옥룡		
		미래병원추진단장	손영익		
		기획총괄	김희철		
성균관대 의과대학		삼성창원병원			
학장	이주홍	원장	고광철		
교무부학장	황지혜	진료부원장	오주현		
교육부학장	성지동	행정부원장	강연호		
학생부학장	허규연				
연구부학장	전홍진				
기획실장	전병준				
기초부장	안진현				

## 3. 인원현황

구분	의사	연구원	간호사	의료기사	약사	보건의직	행정/진료지원	특수직	합계
삼성서울병원	1,295	162	3,191	901	126	83	521	1,925	8,204
강북삼성병원	603	44	1,823	562	44	41	422	75	3,614
삼성창원병원	284	2	1,036	274	32	19	142	20	1,809
합계	2,182	208	6,050	1,737	202	143	1,085	2,020	13,627

## 4. 주요 진료실적

구분	외래환자		입원환자	
	연인원	실인원	연인원	실인원
삼성서울병원	2,335,424	543,121	625,365	108,599
강북삼성병원	887,886	198,198	218,224	37,802
삼성창원병원	635,087	221,215	206,227	30,399
합계	3,858,397	962,534	1,049,816	176,800

## 5. 의료원 조직

### 1) 직원 명단

사무국	사무국장	박옥룡
준법경영팀	팀장	최재혁
		정선우
		김효진
		김성민

정보보안팀	담당	박종환
	파트장	장민수
		안중권
		박영훈

경영진단팀	팀장	정재훈
		김은미
		이동민
		오미나
		최국재

전략지원팀	팀장	정재훈
		이재훈
		이수연
		정이랑

### 2) 주요 업무내용

#### ■ 사무국

- 건실경영을 위한 병원의 경영목표 달성을 고민하고 이슈 해결을 지원
- 사무국내 기능 부문이 각 병원의 이슈와 문제점을 입체적으로 파악하고 해결책을 지원
- 3개 병원이 시스템, 프로세스, 조직문화 등에서 일체감을 제고하고 상호 시너지를 강화

#### ■ 준법경영팀

- 의료원 통합 Compliance 구축 운영
- 3개 병원 법률자문
- 3개 병원 주요사건 대응 및 법률지원
- 3개 병원 주요소송 관리
- 3개 병원 준법 교육

#### ■ 정보보안팀

- 의료원 보안 기획, 규정 개정, 교육 등 정보보안 관리체계 통합 운영
- IT 시스템 점검, 시스템 모의 해킹 등 기술적 보안 지원
- 개인정보보호법 등 관련 법령 준수 점검 및 유출 사고 예방
- 정부 감사, 대외 인증 및 보안사고 발생 시 업무 개선 지원

#### ■ 경영진단팀

- 의료원 산하 3개 병원 경영진단 및 부정 감사 실시

- 임직원 대상 부정 예방 교육 및 상시 모니터링을 통한 사고예방
- 대외기관 감사 대응

#### ■ 전략혁신팀 \* '23.12월 조직개편 폐지

- 각 병원의 경영계획 및 목표 관리
- 최신경영 트렌드 접목을 통한 경영의 질 제고
- 내·외부 경영환경 변화 및 유관 산업 트렌드 센싱, 대응방안 수립
- Best Practice 발굴 및 공유로 3개병원 시너지 강화
- 의료 도메인 기반의 ESG 지표 개발 및 보고서 발간

#### ■ HR혁신팀 \* '23.12월 조직개편 폐지

- 의료원 산하 3개 병원 HR 경쟁력 강화
- 3개 병원 우수사례 발굴 및 공유를 통한 시너지 제고
- 국내외 HR 분야 최신 동향 분석 및 정책/트렌드 변화 센싱
- 3개 병원 전략과 HR 관련 이슈를 연계하여 경영목표 달성 지원

#### ■ 전략지원팀 \* '23.12월 조직개편 신설

- 3개 병원 Best Practice 사례 발굴 및 공유, 확산
- 병원별 '중점 추진 과제' 맞춤형 지원
- 보건의료정책 동향 파악 및 영향도 분석, 리스크 센싱
- 3개 병원간 네트워킹 활성화 및 역량강화 지원



**2023 ANNUAL REPORT**

**삼성서울병원**

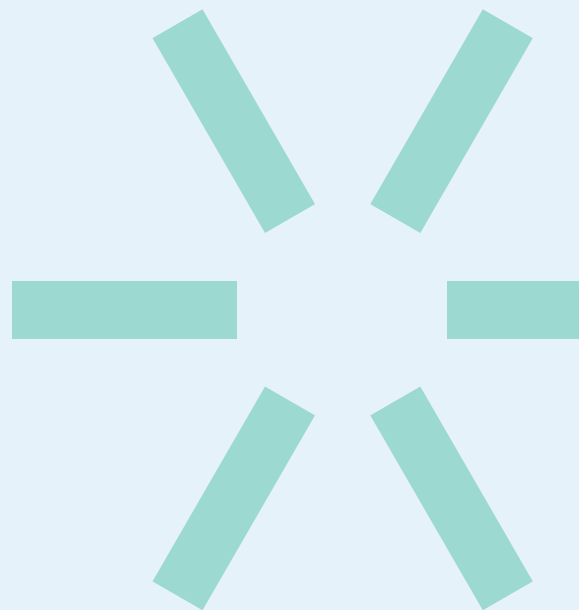



# 개요 및 현황

## 1. 개요

삼성서울병원은 2023년 12월 31일 현재 2,000병상, 의사 1,295명을 비롯하여 간호사 3,191명, 약사, 의료기사 등 총 8,204명이 근무하고 있다. 2023년 진료 현황은 외래환자 연 233만 5,424명, 입원환자 실인원 10만 8,599명, 수술은 5만 1,513건이었다.

3년째 이어지던 코로나19 팬데믹 속에서도 혁신과 성장을 이룩한 삼성서울병원은 2023년에도 대한민국 대표 병원으로서 국내외에 우수성을 입증하는 한 해를 보냈다. 다학제 진료를 통한 세계적인 진료 성과는 물론 진료 환경에서 스마트 혁신의 성과를 가시화해 국내외 병원들에게 모범 사례로 인정받았으며, 안으로는 케어기버들을 격려하고 일과 생활의 균형을 맞추기 위한 다방면의 노력이 펼쳐진 한 해였다.

### ■ 코로나 위기 대응

2020년부터 이어지던 코로나 팬데믹이 해제됨에 따라 1280일간 운영하던 코로나19 선별진료소 운영을 8월 31일 종료했다. 하지만 신종 감염병 확산을 방지하기 위해 지속적으로 출입시 마스크 항상 착용을 의무적으로 시행하게 되었다.

### ■ 진료 부문

2023년에도 삼성서울병원은 국내 의료사에 남을 최초 기록을 남겼다. 장기이식센터 박재범 교수팀은 11월 17일 국내 최초 자궁이식이자 세계 최초 자궁 재이식 성공을 발표해 큰 주목을 받았다. 또한 4월에는 국내 최초로 CAR-T 세포 치료 100예를 달성했으며 심부전팀은 5월에 하트메이트 인공심장 수술을 국내 최초로 100예 달성했다고 발표했다. 한편 7월에는 기관지내시경 초음파 검사 1만 5천예를 달성했고, 8월에는 감마나이트센터가 방사선 수술 2만예를 돌파하는 성과를 기록했다. 이외에도 2월에는 당뇨병센터 '당뇨병교육 인증병원' 현판식을 진행하고 3월에는 중환자의학과 창설 10주년 기념행사를 개최하는 등 진료 분야의 지속적 발전을 이어가고 있다.

9월 13일에는 글로벌 주간지 <Newsweek>가 발표한 2024년 '월드베스트 스마트병원(World's Best Smart Hospitals)'에서 세계 25위, 국내 병원 중 1위로 발표돼 3년 연속 국내 병원 중 가장 스마트한 병원으로 선정됐다. 또한 같은 날 발표된 '월드베스트 전문병원(World's Best Specialized Hospitals)'에서 암병원이 2년 연속 국내와 아시아 1위, 세계 5위로 선정되어 암 치료 분야에서 국내 최고 임을 객관적으로 인정받았으며, 호흡기 분야에서도 첫 국내 1위(세계 28위) 병원으로 선정되었다. 이 외에도 비뇨의학 세계 8위, 소화기 세계 9위, 내분비대사 세계 16위, 신경과 세계 17위, 정형외과 50위, 순환기 76위 등 9개 분야에서 세계 100위권 내에 진입했다.

이처럼 삼성서울병원 암병원이 암 치료 세계 TOP 5 진입하면서 세계 의료계의 주목을 받아 유럽 최고의 암치료 전문 의료기관인 프랑스 프랑스 귀스타브 루시(Gustave Roussy)병원과, 7월에는 독일 샤리테(Charite)병원과 MOU를 체결하고 상호 교류와 공동 발전의 기틀을 마련하게 되었다. 또한 10월에는 화순전남대병원과도 MOU를 맺고 국내 암치료 분야의 공동 발전을 도모하기로 했다.

### ■ 연구 및 교육 부문

삼성서울병원의 세계적인 진료 수준은 세계적인 연구 활동의 성과로도 연결됐다. 올해는 특히 세계적인 저널에 등재되며 학계의 주목을 받은 연구들이 그 어느 해보다 풍성한 한 해였다. 3월에는 순환기내과 중재시술팀(권현철, 최승혁, 한주용, 송영빈, 양정훈, 이주명, 박택규, 최기홍 교수)이 세계적 학술지 <NEW ENGLAND JOURNAL OF MEDICINE>(IF 176.082)에

<혈관 영상기법을 활용한 스텐트 시술이 관상동맥 병변이 발생한 환자에게 효과적> 논문을 발표했으며, 10월에는 혈액종양내과 안명주 교수가 <NEW ENGLAND JOURNAL OF MEDICINE >(IF 176.082)에 제 1저자로 <소세포암 신약 '탈라타맵 (Tarlatabab)'의 2차 치료제로서 유효성과 안전성을 확보할 치료 전략>을 발표해 잇달아 최고 학술지에 이름을 올리는 성과를 기록했다.

그 외에도 홍정용 교수가 <JOURNAL OF CLINICAL ONCOLOGY>(IF 50.739)에 논문을 게재(8월)했으며, 혈액종양내과 이세훈 교수는 <NATURE GENETICS>(IF 41.376) (1월), 가정의학과 신동욱 교수는 <JAMA NEUROLOGY>(IF 29.907)(5월), 영상의학과 한부경 교수는 <RADIOLOGY>(IF 29.146) (8월), 혈액종양내과 이세훈 교수와 병리과 김석형 교수는 과학기술정보통신부에서 주관한 '2023 국가연구개발 우수 성과 100선'에 선정되는 영예를 안았다. 특히 이세훈 교수는 우수 성과 100선 중 12건(6개 기술분과별 2개 과제)의 최우수 성과의 하나로 선정됨과 동시에 2023년 '사회문제를 해결하는 연구개발 성과' 온라인 국민투표 실시결과 10선에도 선정되어 국민들로부터 주목받는 연구로 인정받았다.

또한 국책연구과제 수행, 외부 기관과의 공동 연구와 심포지엄 등도 활발히 진행된 한 해였다.

3월에는 보건복지부 연구중심병원 육성 R&D 사업 1유닛인 '줄기세포 응용 재생치료제 실용화 플랫폼 구축' 성과 보고회를 개최했고, 4월에는 과학기술정보통신부의 혁신형 미래의료연구센터 6개 선정 과제 중 환자임상 빅데이터를 활용한 차세대 신의료기술 및 신약 개발 기관으로 선정되었다.

또한 5월에는 과학기술부의 의사과학자 국가과제사업 킷오프가 미래의학연구원 주관으로 진행되었다. 각 진료과의 학술 성과도 이어져 2월 소아청소년과는 <면역결핍증 유전자 치료>에 대한 한일 국제 심포지엄을 개최했고, 3월에는 정밀의학 혁신연구소가 <제1회 암 정밀 국제포럼>을 개최했다. 6월에는 kt와 '의료AI 공동 연구 및 한국 의료 글로벌 확산을 위한 MOU'를 체결했으며 12월에는 A-CRO팀이 미국 제약회사 길리어드 사이언스와 항암제 신약 연구개발 협력 MOU를 체결했고, 같은 달 간호분부는 ㈜파인헬스케어와 육상단계평가 의료기기 개발 및 고도화 MOU를 체결하는 성과를 거뒀다.

교육 부문에서는 10월에 베트남 후에 의대 병원과 교육분야 상호협력 MOU를 체결했으며 11월, 신장내과는 태국 의료진을 초청해 CRRT(Continuous Renal Replacement Therapy) 운영 노하우를 전수하고 연구 및 치료 경험을 공유하는 워크숍을 개최하는 등 해외 의료분야의 발전에도 기여하는 한 해를 보냈다.

■ 첨단 지능형 병원

삼성서울병원은 미래의학을 선도하기 위한 첨단지능형병원을 구축하고자 국내 최고 수준의 디지털 의료혁신을 선도해 나가고 있다. 2023년 1월, 미국 의료정보관리협회(HIMSS, Healthcare Information and Management Systems Society)에서 검증하는 디지털헬스지표(DHI, Digital Health Indicator)' 조사에서 400점 만점에 365점을 획득해 세계 최고 점수를 기록했다. 또한 4월 20일 미국 현지에서 개최된 미국 의료정보관리협회 총회에서 3개 분야(영상 DIAM, 의무기록 EMRAM, IT인프라 INFRAM)에서 각각 최고 등급 7단계 인증 획득이 공식 발표되어 세계 최초로 3개 분야 최고 등급 인증 의료기관에 선정되는 영광을 안았다. 또한 병원 자동화를 위한 로봇 개발을 지속 진행하여 6월에는 제5차 수출전략회의 장소에서 대통령 앞에서 회진 로봇의 운영 시범을 선보이고, 병원 전산시스템의 효율적 운영과 보안 안정성 강화를 위해 9월중 전산 서버의 외부 이전을 진행하는 등 디지털 혁신 선도 의료기관으로 발전해 나아가고 있다.

■ 운영 · 고객만족 부문

지난 2021년 ESG위원회를 발족한 삼성서울병원은 2023년 경영방침 중 하나로 지속가능한 경영을 선정하고 국내 의료계 ESG 경영을 선도해 나가고 있다. 이에 7월에 첫 ESG 보고서를 병원 홈페이지에 게재하면서 친환경 병원, 안전한 병원, 공정한 병원을 약속하고 매년 보고서를 공개하여 병원계 전체로 지속가능한 ESG 경영을 확산시켜 나가는데 앞장서겠다는 의지를 표명했다. 이 같은 성과를 바탕으로 12월에 한국표준협회 주관한 '2023대한민국 지속가능성 대회'에서 종합병원 최초로 '대한민국 지속가능성지수(KSI)'와 '지속가능성보고서상(KRCA)' 2개 부문을 수상해 국내 의료기관의 지속가능경영 표준 모델로 인정받았다. 또한 보건복지부와 한국건강증진개발원이 주관하는 '2023년 건강친화인증 우수기업'에 상급종합병원 중 최초로 선정됐다.

또한 환자 및 기업들의 선순환 기부가 연이어 진행되었으며, 케어기버가 자발적으로 참여하는 나눔 키오스크가 오픈되어 9월에는 다문화 아동 지원을 위한 1호 기금을 사회복지단체 ‘세이프 더 칠드런’에 전달하고 별관과 임병원 사이 연결 통로에 마련된 <행복의 벽> 전시공간은 신진 미술작가들을 위한 무료 전시회가 <오픈 갤러리>가 7월부터 개최되어 환자, 보호자 및 케어기버들로부터 큰 환영을 받았으며, 8월에는 새만금 잼버리 현장에 의료지원단을 파견하는 등 사회와 함께하는 사회공헌 활동을 지속 확대했다.

### ■ 리모델링 본격화

미래 의학을 선도하는 첨단지능형병원으로 변신하기 위한 리모델링 공사가 본격화되면서 환자 진료 관련 인프라 변화가 나타났다. 2월에는 그동안 본관, 임병원 등 세군데 나눠있던 채혈실 공간을 별관 1층으로 통합하고 평일 운영시간을 2시간 확대하는 한편 공간과 자동화시스템을 확장해 대기시간을 획기적으로 줄여 환자의 편의성을 더욱 높였다.

또한 양성자치료센터 외래 공간을 리뉴얼하여 피부과, 국제진료센터, 가정의학과, 레이저 치료실 등을 이전하여 더욱 쾌적한 진료가 가능하도록 했다. 유방센터, 비뇨의학과, 재활의학과는 외래 및 치료실을 확장했으며 어린이병동은 준중환자실을 개선하는 등 더욱 쾌적한 환자 치료가 가능하도록 지속 노력하고 있다.

### ■ 직원만족·조직문화 부문

4년째 이어지는 코로나19로 지친 케어기버들을 응원하기 위한 다양한 이벤트가 진행됐다. 코로나19 방역 기준이 완화에 따라 봄맞이 공감 콘서트, 사생대회, 테마여행, 프로야구 관람 등 SMC 가족 참여 행사를 연달아 마련했으며 6월에는 원장이 직접 모범 케어기버를 찾아가 격려하는 ‘히든 히어로(Hidden Hero)’ 깜짝 이벤트를 시작해 큰 호응을 얻었다.

이외에도 Caregiver 행복 데이 초복 활력 충전 밀키트 선물 세트 전달에 이어, 9월에는 직원식당 리모델링 공사 기간동안 기다려준 케어기버를 위해 ‘런던베이글 뮤지엄’ 베이글 커피 세트를 제공해 SNS상에서 큰 화제를 몰고 오기도 했다.

케어기버들의 솔직한 의견과 칭찬 릴레이 등이 전개되는 인트라넷 <소통의 창 2.0>이 오픈 6년을 맞아 리뉴얼 오픈을 했으며, 케어기버들의 리프레시 기회 확대를 위해 에버랜드 및 캐리비안베이 이용 제도 및 고객 접점 근무자의 힐링 돕는 ‘케어기버 행복캠프’를 신설하고, 케어기버들의 근골격계 질환 예방을 위한 건강용품 지급과 35세 이상 종합검진 건강검진 휴가 및 휴양시설 이용일 확대 등 케어기버 복지 제도를 확장했으며, 인사이트 명칭을 케어기버인재지원팀으로 변경해 케어기버 지원 부서로서의 역할을 더욱 명확히 나타냈다.

이처럼 최상의 진료, 연구, 교육 및 첨단 지능형 병원을 향한 혁신에 최선을 다한 결과 ‘고객만족’의 결실이 풍성한 한 해였다. 한국능률협회컨설팅이 주관하는 ‘2023년 한국산업의 고객만족도조사 KCSI’ 병원부문 에서 6년 연속 1위 및 22회 1위를 차지했으며 500대 기업 CEO가 선정하는 ‘2022 CEO 명품’에서 17년 연속 1위에 올랐다. 한국표준협회에서 주관하는 ‘2023 한국서비스품질지수(KS-SQI)’에서는 18회 1위를 달성하며 서비스 우수성에 대해 인정받았다.

또한 한국표준협회 <프리미엄브랜드지수(KS-PBI)> 8년 연속 1위, 한국능률협회 <한국 산업의 서비스품질지수(KSQI)> 건강검진센터 부문 1위에 선정되었다. 특히 ‘2023 대한민국 브랜드 스타’는 20년 연속 1위 영예를 안으며 고객 신뢰를 더욱 굳건히 하는 모습을 보여줬다.

## 2. 기구조직도

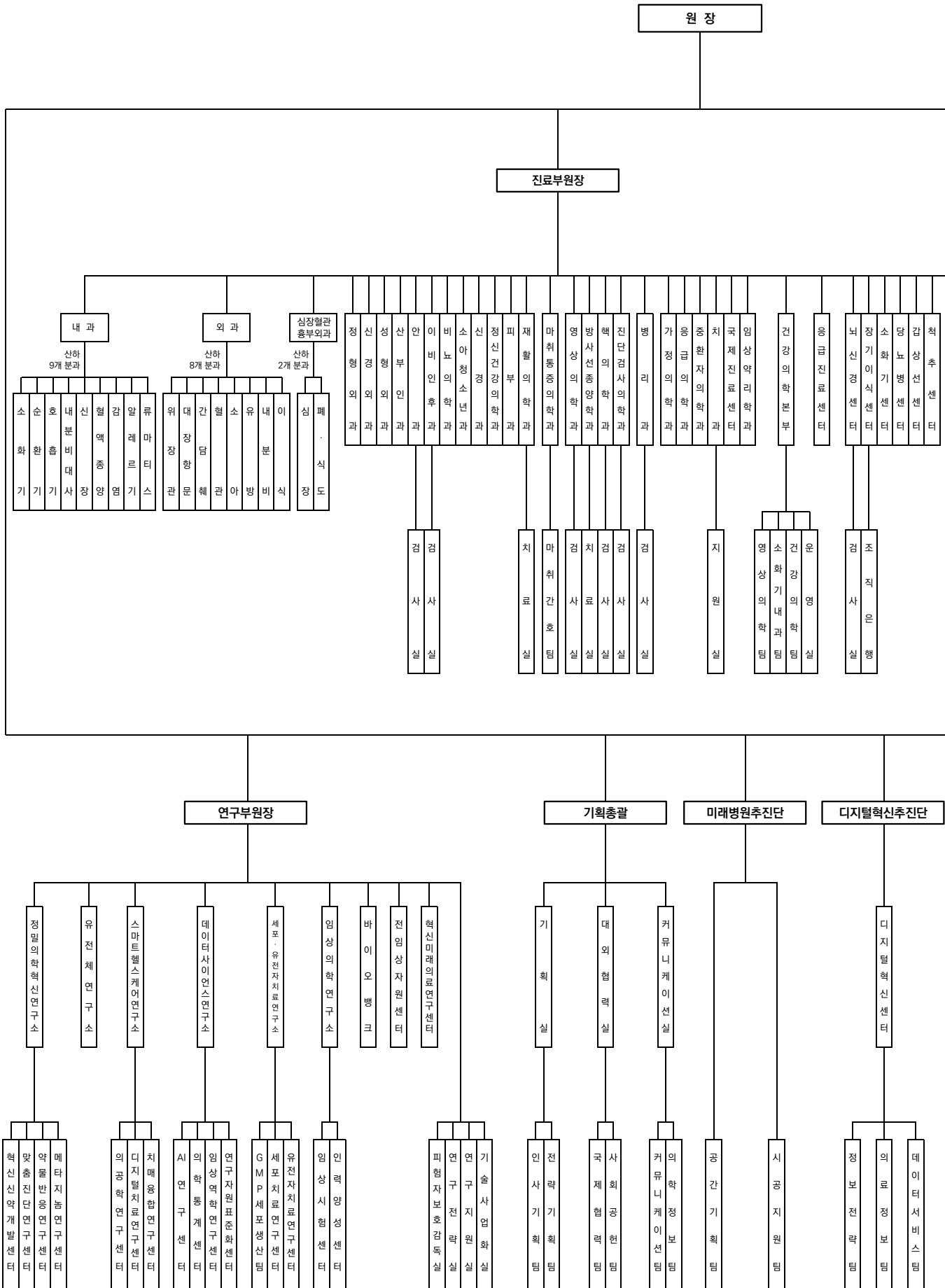



### 3. 삼성서울병원 연혁

1981. 09. 29	동방생명 이사회에서 사회복지 및 의료사업 추진 결의	10. 31	제1기 신입사원 공채시험 실시-성균관대에서 실시(경쟁률 8.7대1)
1982. 05. 31	사회복지법인 동방사회복지재단 설립	12. 06	전공의 선발 시험-서울대병원에서 시험 (총 66명 선발)
11월	일원동 병원 부지 매입(~1984년 12월까지)	12. 14	PACS 계약-미국 Loral Aerospace International Inc.
1983. 02월	의료계획 수립(최초 500병상에서 단계적으로 1,000병상 증설 목표)	1994. 01. 03	의료원 조직 전환 및 사령식 (삼성서울병원으로 126명 사령)
1984. 07. 24	종합병원부지 도시계획 시설 결정 고시	01. 26	주전산기 설치 및 가동식-기종:DEC 7620(2대)
1986. 09. 29	도시계획사업 시행 허가(서울시)	02. 07	개원준비실 편성(실장-채수응)
1989. 03. 24	의료기관 개설허가 사전 승인(보사부, 서울시)	03. 02	한용철 초대 삼성의료원장 취임
10. 25	일본 이토키사부로사와 기본설계 계약 체결	04. 18	의사 입문 세미나 / 회장 특강(4.26)
11. 28	삼성의료원 기본설계 착수 (일본 이토키사부로사 방향 부지 답사)	05. 11	1차 리허설(총 11회 실시)
12. 06	자문단 구성(서울대병원 한용철 원장 등 선임)	06. 04	새전통 수립 실천단합대회 (올림픽 펜싱경기장, 1,300명 참석)
1990. 04. 03	의료기관 개설허가 변경 승인(1,000병상)	06. 13	의료기관 개설 허가(병상 1,099병상, 입원실 398실)
11. 07	본관동 토목공사 착수	09. 01	이건희 회장 병원 현장 2차 방문
1991. 02. 23	주니어 스태프 해외연수 시작	09. 06	첫 생명 탄생 (4:15 당시 삼성전자 조국영 사원의 여아)
03. 25	삼성의료원 실시설계 계약 체결 (삼우종합건축사연구소)	10. 01	일반인 진료 개시(462병상 가동)
05. 01	삼성의료원 건립추진 T/F팀 구성	10. 15	장례식장 개소식
05. 03	재단명칭 삼성생명공익재단으로 변경	10. 18	첫 심장 수술(흉부외과 박표원 교수)
08. 27	기공식(삼성생명 김만제 회장, 황학수 대표 등)	11. 01	신현승 삼성생명과학연구소장 부임
1992. 03. 26	철골 입주식	11. 09	삼성서울병원 개원식
05. 18	임동일 전무 삼성의료원 건립추진본부장 부임	11. 09	존스홉킨스 의대와 협력 조인식
06. 02	삼성의료원 건립추진본부 구성	11. 30	별관동 개소식-4개 과 (안과·이비인후과·성형외과·치과) 입주
06. 29	병상 증설 허가 획득(1,200병상)	12. 23	건강의학센터 개소식
11. 17	본관동 상량식	12. 26	의료원 사무국 조직 편성
12. 26	서울대병원과 연계협약 체결	12. 27	고려병원 및 마산고려병원 편입
1993. 02. 15	별관동 건립 계획 확정(8,400평-지하 4층, 지상 3층)	12. 30	원내 소식지 <삼성의료원> 창간
04. 12	이건희 회장 병원 현장 시찰	1995. 01. 03	신필렬 행정부원장 업무 시작
07. 07	별관동 기공식	01. 16	혈관외과 경동맥 절제술 성공(국내 최초)
10. 06	장례식장 기공식	01. 29	일본 고베 지진 의료봉사단 발대(~2.28)
10. 26	삼성의료원 명칭 확정(등록:사회복지법인 삼성생명 공익재단 삼성서울병원)	02. 14	첫 장기이식 수술(신장이식)-이병봉·조재원·최한용 교수팀
		02. 21	생명과학연구소 개소식(연구 인력: 48명)
		03. 01	지정 진료 실시
		03. 07	고난도 연막하 절제술로 전두엽 간질환자 치료 성공(국내 최초)



03.20	통원수술센터 개소(국내 최초)	12.23	하권익 제2대 원장 취임
03.23	샘터봉사회 창립	1997. 01. 03	사외보 <중년이후의 건강> 창간
04.03	어린이집 개원	01.20	어린이집 신축 이전 (연건평 823평, 지하 2층-지상 4층)
04.15	제1회 삼성-존스홉킨스 국제 심포지엄	02.01	성균관 의대와 교육병원 협정 체결
05.01	전병상 가동(1,030병상)	03.03	성균관 의대 창립 기념식
05.18	안구돌출증 비내시경 수술 성공(국내 최초)	03.29	성균관 의대 전임교원 발령장 수여식(총 263명)
06.01	강북삼성병원·마산삼성병원 명칭 변경	03.29	경기지역 부인암 무료 진료 첫 시행 (파주 법원리 190명)
06.29	삼풍 사고 응급환자에 체계적인 응급치료 시행	04.13	통원수술 1만 건 돌파(전체 수술 중 35%)
07.01	3차 진료기관 지정	06.17	동물위령제 첫 시행(국내 병원계 최초)
07.01	진료의뢰센터 가동(국내 최초)	07.21	별관동 증축 공사 기공식
07.21	치료방사선과 정위 방사선 분할치료 시행 (국내 최초)	08.07	유니세프, 세계보건기구 주관 <아기에게 친근한 병원> 인증
09.05	소아과 GUCH(성인 선천성심장병)클리닉 개설 (국내 최초)	09.09	협력병원 현판식 첫 실시
10.05	PET-MRI 영상 3차원 합성 성공(국내 최초)	09.10	성균관 의대 의학과 신축 기공식 (연면적 8,478평, 지하 2층-지상 6층)
11.01	원무팀원무팀 진찰료 후수납제 실시 (국내 최초)	12.10	IMF 경제위기 극복 위한 비상경영결의대회
11.14	개원 1주년 간호학술대회	1998. 01. 05	최규완 교수 제2대 삼성의료원장 취임
12.31	임상병리검사 1,000만 건 달성	01.14	IMF 극복 장롱 속금 모으기 행사 시작 (3월까지)-16.8kg 수집
1996. 01. 15	약제부 약물정보 CD-ROM 제작(국내 최초)	02.01	진료의뢰센터 퇴의퇴제도 실시
01.20	Peer Review 운영위원회 구성	02.10	치료방사선과 신형 선형가속기 PRIMUS 도입
01.25	복지관 지하 2층 개관(지하 2층 5개소)	02.23	전병동 광파일 시스템 채택
02.08	첫 골수이식 수술(종양센터)	04.02	임상병리검사 국제기준 CAP 통과
04.04	야외조각 공원 개설	05.02	서정돈 성균관 의대 학장, 삼성생명과학연구소 제2대 소장 취임
04.22	미국 백악관 아시아-태평양 지역 후송병원 선정	06.30	임상병리과 검사실 24시간 검사 실시
05.16	장기이식센터 첫 전간이식 수술 성공	07.29	병상가동률 100% 달성(개원 후 첫 달성)
05.28	삼성제일병원, 삼성의료원 편입 및 명칭 변경	08.28	정기 자원봉사음악회 첫 공연
06.01	유방암 내시경 수술(세계 2번째)	12.01	검사예약데스크 통합 창구 운영
06.11	장기이식센터 첫 부분 간이식 수술 성공	12.01	하권익 제3대 원장 연임
06.15	통합병원보 <삼성의료원> 창간	12.22	별관 증축 완료(기념식)
07.14	제1회 의료원-연구소 합동연구발표회	12.28	임상의학연구소 신설
07.22	전국 의대생 방학중 임상실습 교육 첫 시행	1999. 02. 26	의과대학 임상교육장 입주식(별관 8층)
07.22	임상병리과 미국 검사기준 통과 (CAP SURVEY 214개 검사종목)	03.05	성균관 의대 건물 준공식(지하 2층, 지상 6층 규모)
09.04	LIS수술 1만 건 돌파	03.13	한용철 명예원장 타계
10.18	응급의료 전용헬기 도입(국내 최초)	04.27	간암 고주파 열치료 시작(국내 최초)
11.05	인터넷 홈페이지 개설/진료 예약 개시	07.22	인성의과학연구재단 설립
11.21	조선일보 공동 건강교실 첫 시행		
12.05	흉부외과 박표원 교수팀 첫 심장이식수술		

09.06	신용카드 온라인 결제 시스템 구축(국내 병원계 최초)	05.25	첫 뇌사자에 의한 체장 이식 성공
09.23	대만 지진 현장에 의료봉사단 파견 (6일간 708명 환자 치료)	06.04	간이식 수술 200예 달성
12.28	김광원, 이문규, 김성주 교수팀 동종 체장소도이식 수술 시행(국내 최초)	06.25	<참사랑의 집> 개소식
2000.02.22	제대혈은행 현판식	07.15	시더스 사이나이 병원과 원격 진료 협약
03.13	1병상 1전용 전화 설치(국내 최초)	07.25	방사선 치료 신규 환자 1만 명 달성
05.24	LIS 내시경수술 연수센터(LISTEC) 개소	09.16	암센터 제1회 암환자의 날 행사
06.04	환자복 교체	11.01	임상간호대학원 개원 승인
06.09	한가족의료봉사회 우즈베키스탄 의료 봉사(~6.17)	11.27	MD앤더슨 암센터와 협력병원 협약
07.03	조혈모세포이식실 개소식(무균실 3병상)	12.01	이종철 제5대 원장 연임
07.05	주한미군 의무사령부와 양해각서 체결	2003.01.07	국내 병원 중 최다 특허 보유(41건, 73%) -한국보건산업진흥원 보고
07.10	이해진 행정부원장 취임	01.10	개원의 대상 월간 소식지 <Hello! SMC> 창간
07.21	인성의과학연구재단 기부자 명패 제막식	01.11	췌-십이지장 절제 500예 달성 기념식
08.23	성균관 의대 교수연구센터 개소	01.25	간암 고주파 열치료 1,000예 기념식(세계 최다)
09.26	간이식 수술 100예 달성(국내 2번째)	02.05	뇌졸중센터 개소식
10.05	과학기술부 국내 논문 중 피인용도 1위 기관 발표	02.21	엄대용 성균관의대 학장-삼성생명과학연구소 제3대 소장 취임
12.01	이종철 제4대 원장 취임	03.31	SMIS 2003 오픈
12.15	내분비내과 첫 자가 체장소도이식 수술 시행	04.21	원무팀 퇴원 진료비 병실 결제 시스템 도입 (국내 최초)
2001.01.01	새 간호사복으로 교체	04.21	<Vision 2010> 선포식
01.02	미 보건부 IRB 및 임상시험 실시기관 등록	04.22	장기이식센터 이집트 생체 간이식 성공
01.18	장기이식센터 이석구 교수팀 소장이식 수술 시행 (국내 최초)	04.23	차세대 PET 본격 가동
02.14	AAALAC 인증 아시아 최초 획득	07.10	제1회 삼성생명과학연구소 연구원 학술대회 개최
03.02	성균관대 임상간호학과 개설	07.11	진단검사의학과 차세대 검사실 자동화 시스템 (TLA) 구축
03.02	인터넷 실시간 예약시스템 운영(국내 최초)	11.06	간이식 300예 달성
05.14	제1회 간호주간행사(~5.17)	2004.01.13	국내 최저 체중 신생아(434g) 탄생
05.21	진료예약 모바일 서비스 실시	02.09	예약 검사 모바일 문자 서비스 실시
10.01	의료원 통합 홈페이지 개설(www.smc.or.kr)	03.03	조직은행 개소식(뼈, 심장판막, 혈관)
10.23	손자 할아버지 생체 부분간이식(국내 최초)	03.25	임상의학연구소 연구 윤리강령 제정 (국내 의료기관 최초)
11.13	장기이식센터 자가수혈방식으로 무수혈 간이식 성공(국내 최초)	04.20	성형외과 안면기형환자 자선 진료 <밝은 얼굴 찾아주기> 시작
2002.02.06	감마나이프센터 개소식	07.05	수면내시경 무사고 5만 예 달성
03.03	병리과 세포병리검사실 병리사 전원 IAC 자격증 보유	08.26	삼성암센터 신축공사 기공식
03.16	IRB위원 NIH인증서 전원 획득	11.09	개원 10주년 기념식
03.25	장기이식센터 이석구-최연호 교수팀 생후 3개월 간이식(국내 최연소)	12.08	10년사 <2004 기업커뮤니케이션 대상> 사사부문 대상 수상

12. 15	북경협화의원과 협력병원 협약	10. 17	한국고객만족도(NCSI)조사에서 병원부문 1위 차지 (9년간 8년 달성)
2005. 01. 05~13	태국 지진·해일 피해 지역 의료지원단 파견	10. 24	삼성의료봉사단 출범
02. 01	e-IRB 심사관리시스템 오픈 및 운영개시	11. 06	어린이 병원학교 개교
02. 14	응급실 내 CT 가동	11. 11	개원12주년 기념 한마음 체육대회 개최
03. 03	소아응급실 확장 오픈	11. 30	산자부 선정 브랜드올림픽 1위(4년 연속)
05. 26	응급의료지원단 발족		
06. 01	홈페이지 e-진료조회 서비스 오픈	2007. 01. 16	최첨단 응급의료헬기(EC155B1, 유로콥터사 제작) 신규 도입
06. 02~03	제1회 삼성임상시험 국제 심포지엄 개최	02. 02	삼성전자 정보통신총괄 협약, 4년간 14억 규모의 인공와우수술지원 캠페인 전개
06. 14	김종원 교수팀, 세계 최초 새로운 유전질환 'CMTX5' 규명	02. 21	매일경제 및 녹십자, '무료진료 행복나눔' 방문 캠페인 전개기로 합의
06. 22	조선일보사 공동 제100회 특별 건강교실	03. 26	방사선종양학과 신환 2만 예 달성 기념식 개최
07. 01	제1차 SMC 최우수교수 선정 및 현판식	06. 11	소액 기부문화 활성화를 위한 소액기부문화캠페인 '희망사과나무' 제막
08. 01	이종철 제6대 원장 연임	06. 25	병원계 최초 가스터빈 열병합 발전시스템 도입
08. 09	78세 최고령환자 심장이식 성공	07. 09	능률협회컨설팅 제1회 Proud 명품/신상품 인증 건강의학센터 부문 1위
09. 08	한국표준협회 주관 한국서비스품질지수(KS-SQI) 1위(6년 연속)	09. 19	한국표준협회 주관 한국서비스품질지수(KS-SQI) 1위(8년 연속)
09. 28	한국능률협회컨설팅 주관<고객만족도조사 (KCSI)>1위(7년 연속)	10. 25	한국능률협회 컨설팅 주관 <2007년 고객만족도 조사(KCSI)> 1위(9년 연속, 총11회)
10. 07	감마나이프 1,000예 달성	12. 11	생산성본부-조선일보 국가고객만족도(NCSI) 조사 병원 부문 1위(9회째)
12. 20	장기이식센터, 간이식 500예 달성		
2006. 02. 01	원무과 전수납창구에서 수납 및 처방전 동시 발행 실시	2008. 01. 02	삼성암센터 진료 개시
03. 06	급성흉통센터(CPC) 국내 첫 개소	01. 02	로봇수술(다빈치) 첫 시행
03. 28	중국 쓰지(慈濟) 건진그룹과 건진프로그램 관련 협약	03. 05	미국 메이요 클리닉 국제협력 협약식
03. 29	'제15차 국가올림픽위원회연합회(ANOC: The Association of National Olympic Committees)' 단독 의료지원	03. 06	삼성암센터 개원식
04. 25	'2006 대한민국 브랜드 스타' 1위 선정(3년 연속)	04. 07	아토피 전용 병실 개소
05. 09	개원 이래 첫 외래환자수 7,000명 돌파	04. 15	브랜드스톡 2007 대한민국 브랜드스타 병원 부문 1위(5년 연속)
05. 24	주한 미군 자녀 카메론 조셉 군(22주 6일 483g)을 살려내며, 500g미만 초미숙아 생존률 50% 이상으로 세계 최고 기록(12명 중 6명 생존)	05. 02	CPR 운영실 운영 시작
06. 16	미국 임상연구 피험자보호 인증협회(AAHRPP) 인증획득(미국 이외 의료기관 중 최초)	05. 22	복지부 주관 <전국 의료기관 평가> 86개 종합병원 중 유일하게 전부문 A등급 획득
06. 20	한국표준협회(KSA) 주관 '2006 한국서비스대상' '명예의 전당'에 헌정	06. 23	연구검체은행 개소
09. 05	한국서비스품질지수(KS-SQI) 1위 선정(7년 연속)	08. 01	삼성의료원 체제 발족
09. 08	위암수술 1만 예 달성		
09. 28	여성신문사 주관 '여성소비자가 뽑은 좋은기업 대상' 수상(7년 연속)	08. 03	이종철 제3대 삼성의료원장 및 최한용 제7대 원장 취임 병원간 부부 교환 간이식 국내 최초 성공 (삼성서울병원-강남성모병원)

08. 20	의료봉사단, 태안지역 의료봉사 매주 수요일 시행	외래환자 9,000명 돌파	
10. 06	다빈치 수술(로봇 수술) 100예 달성	2010. 01. 11	외국인 VIP건진 오픈
11. 01	개원 14주년 기념 한마음 체육대회 개최 (올림픽공원 체조경기장)	01. 25	난치암연구사업단 Kick-off
11. 03	완화치료병동 11개 병실로 확대 운영	02. 18	<Hello! SMC> 재창간호 발간
12. 01	김태중·조용범·이광혁 교수팀, 충수돌기절제술과 자궁절제술 동시 무흉터 수술(NOTES, Natural Orifice Transluminal Endoscopic Surgery) 첫 성공	02. 19	삼성생명과학연구소 개소 15주년 기념식
12. 08	전립선암 로봇수술 100예 달성 기념식	03. 02	<비전 2015+> 선포식
12. 16	싱글포트 복강경 적출술 국내 최초 성공 (한덕현·정병창 교수팀)	03. 24	SMC-SDS-미국 LTA서 유전체 시퀀싱 협약
12. 17	국가고객만족도(NCSI) 조사 병원 부문 1위(10회째)	03. 26	방사선치료 신환 3만에 달성 기념식
12. 29	심장혈관센터 전태국 교수팀, 베트남 하노이 국립병원 초청, 심장병 어린이 수술 성공	04. 07	삼성 두바이메디컬센터(두바이) 오픈 (국내 병원계 최초 아랍지역 진출)
2009. 01. 07	대장암센터 대장암 근치적절제술 1,500예 달성 기념식 개최	04. 13	KT-의학정보센터 e-Book 서비스 협약 (국내 병원계 최초)
01. 15	백순명 암연구소장 사령식	04. 25	하권의 제2·3대 원장 타계
01. 16	정신과 우울증센터 개소식	04. 29	간이식수술 1,000예 달성
02. 02	이종철 의료원장 성균관대 초대 의무부총장 취임 (2년 임기, 2월 1일자)	05. 03	외국인환자 식단 품평회 개최(몽골식·아랍식)
03. 02	신생아중환자실 확장 오픈	06. 03	마산삼성병원 성균관대학교 부속병원 전환
03. 29	심장혈관센터 우간다 현지 심장수술 6건 성공	06. 14	감마나이프 새모델 <퍼펙션> 도입
04. 03	제주대학교병원 협약식(100번째 협력병원)	07. 01	마산삼성병원 <삼성창원병원>으로 병원명 개명
04. 14	2009 대한민국 브랜드스타 병원 부문 1위(6년 연속)	07. 14	미래의학연구센터 발족
05. 27	의료기기 임상시험센터 개소식	09. 10	암센터 제1회 국제 심포지엄
06. 08	ISO 27001 보안 인증 획득(병원계 최초)	09. 28	외래예약환자 1만 명 돌파
06. 18	자원봉사음악회 500회 기념 연주회	10. 23	개원 16주년 기념 한마음 대회
07. 07	제2회 Proud 명품/신상품 인증, 건강의학센터 부문 1위(3년 연속)	10. 25	국내 첫 '전자진료의뢰시스템(SRS : Samsung Refer System)' 오픈
07. 31	삼성최고의과학자상 시상(백순명 암연구소장)	11. 16	복지부, 심평원 가감지급사업 결과 발표, 전국 44개 상급종합병원 중 유일하게 급성심근경 색, 제왕절개분만 1등급 동시 획득
09. 04	심장혈관센터 확장 오픈(심장혈관이미징센터 오픈)	12. 17	복지부, 심평원 급성기뇌졸중 적정성평가 발표, 종합점수 100점으로 1등급 평가
09. 10	AAHRPP 재인증 결정	12. 27	<외국인 환자 유치 우수기관> 보건복지부장관 표창 대상 수상
09. 14	소아청소년진료센터 확장 개소식	2011. 01. 17	성균관대학교 의무부총장 이종철 의대학장 겸 의학전문대학원장 권오정
10. 05	삼성암연구소 개소(아시아 최초 NSABP 인증)	01. 21~22	삼성창원병원 진료 협력 네트워크 현지 수술 첫 시행(전호경·김성 교수)
10. 16	인공와우 무료 시술 100예 기념식	01. 27	복지부 의료기관 인증 국내 첫 획득)
10. 19	KS-SQI 10년 연속 1위 병원 수상	02. 01	최상위급 프리미어 검진 프로그램 오픈
11. 09	개원 15주년 기념식 및 사료전시회(11. 09~13)	02. 07	장례식장 <전자방명록 시스템> 오픈
12. 05	심장혈관센터-메이요 클리닉 심포지엄	02. 07	싱글포트 수술 1,000예 달성 기념식
12. 22	복지부 선도형 연구중심병원 사업(난치암) 선정		

02.24	식약청 2010년 임상시험 1위 병원 발표	01.19	하철원 교수, 메디포스트와 줄기세포 무릎연골 재생치료제 <카티스템> 식약청 허가 취득 (2001년부터 11년간 연구)
02.28	삼성융합의과학원 개원식	02월	부정맥 내시경 수술 첫 시행 (온영근·정동섭 교수팀)(국내 최초)
03.16	난치암연구사업단 홈페이지 오픈	03.01	송재훈 제8대 원장 취임
03.29	간암 고주파 열치료 5,000예 달성 기념식 (세계 최대)	03.19	난치성 고혈압 신장 신경차단술 시행 (권현철·최승혁 교수팀)(국내 최초)
04.04	장례식장 퇴원진료비 수납 및 사망진단서 발급 현장 진행 시작(국내 최초)	04월	의사 진료복, 간호사복 교체
04.07	인공심장박동기 1,000예 달성 기념식 및 건강강좌	04.12	환자복 교체
04.14	380g 국내 최극소 미숙아(김은식) 퇴원 기념식	04.16	흉강경 수술 1만 예 돌파 기념식(국내 최초)
04.15	양성자 치료기 도입 기념식	04.27	신장이식 1,500예 돌파 기념식
04.25	폐암 수술 5,000예 달성 기념식	05.01	최한용 성균관대학교 의무부총장 취임
06.01	장례식장 갤러리Tab 활용 <스마트 상담 시스템> 개시	05.02	호흡기내과 EBUS-TBNA 1,000예 달성 기념식
06.22	그룹 경영진단 시행	05.23	심평원 '위암-대장암-간암 3대암 수술 사망률' 전 분야 1등급(위·대장암 1등)
07.08	심평원 첫 적정성 평가 결과 관상동맥우회술 1등급 선정	06.21	국내 최단기간 감마나이프 5,000예 달성
07.18	소아암센터 소아조혈모세포이식 1,000예 시행 (국내 최초)	07.09	내시경적 부정맥 수술 국내 최초 도입 (온영근·정동섭 교수팀)
07.23	의료지원단, 삼성전자 공동 아프리카 5개국 의료지원 시행(8.13~20 2차 파견)	07.30	<참사랑의 집> 개원 10주년 기념식
08.17	지식경제부 발표 <2010년 대형건물 에너지 절약 2위, 종합병원부문 1위 선정>	08월 중	심장혈관센터 이영탁·전은석 교수팀 인공심장수술 성공(국내 최초)
08.31	소비자원 대형병원 종합건강검진 고객만족도 및 재이용의사 조사 삼성서울병원 1위	08.25	아프리카 4개국(잠비아·카메룬·세네갈·탄자니아) 의료봉사활동 전개
09.21	국회 보건복지위원회 발표, 환자에게 가장 유리한 병원(친환자 진료지수) 1위	~11.03	심평원 <2011년 적정성 평가> 12개 전부문 최고등급 획득
10.25	윤순봉 사장 지원총괄 사장 겸 의료사업 일류화 추진단장 부임, 이종철 의료원장 사임	08.30	<비전 20*20 : 환자행복을 위한 의료혁신> 선포
10.27	양성자 치료기 기공식	10.24	원무팀 오픈카드 시스템 도입
11.17	복지부 주관 가감지급사업, 급성심근경색-제왕절개 분만 3년 연속 1등급(국내유일)	10.25	한국표준협회 KSI(한국지속가능성지수) 1위
11.29	행정조직 개편 발표 원장 산하조직-인재기획실 / 병원발전계획T/F 사장 산하조직-행정부원장 산하 부서 / 기획실 / 홍보실/고객행복실 / 정보전략실 / 사회정신건강연구소	12.05	성대-삼성메디슨 융합의과학과 협약 체결
12.14	보건복지부 선정, 연구중심병원 전략 기획과제 선정	12.12	인공와우이식 500예 달성 기념식
2012. 01.11	소아청소년과 진동규 교수, 녹십자와 공동으로 '헌터증후군' 신약<헌터라제> 개발 발표(세계 2번째)	12월 중	신장내과 김대중 교수, 혈액투석용 인조혈관 개발 (지식경제부-복지부 연구비 지원사업)
01.16	몽골 국립암센터, 몽골 보건국과 협력 MOU 체결 (68명 파견 연수 시행)	2013. 01.02	유방암센터, 다학제 협진 실시
		01.10	국내 최초 인공심장 이식수술 성공 발표 (이영탁·전은석 교수팀, 2012년 8월 시술)
		02.15	진료BPR 대장암센터 SLOT Management Kick-Off
		03.01	삼성유전체연구소(Samsung Genome Institute, SGI) 출범(초대 소장 박웅양 교수)

03. 19	제15회 2013 대한민국 브랜드스타 병원 부문 1위 (10년 연속)	3월 중	두경부암 재건 미세혈관 유리피판술 300예 돌파 (백정환 교수)
03. 26	보건복지부 연구중심병원 선정(7개 분야)	04. 01	블로그 누적 방문자 100만 명 돌파
03. 28	국내 최초 중환자의학과 개설	04. 16	조선일보 건강교실 200회 특별강좌
04. 01	암센터. '삼성서울병원 암병원'으로 확대 출범	04. 21	뇌조직은행 개소식
04. 27	건강의학센터 Active RFID 시스템 도입(국내 최초)	05. 08	전립선 로봇수술 3,000예 돌파 최한용 의무부총장 연임
05. 02	임신 21주 5일(152일) 490g 신생아 퇴원 기념식	06. 02~03	부부 세쌍 신장이식 릴레이 성공 (국내최초 혈액형 불일치 조합 포함)
05. 20	암병원 오픈 기념, 암 극복 희망 건강콘서트 개최 (코엑스 오디토리엄)	07. 01	암병원 암치유센터 오픈
05. 22	신장이식 후 면역관용 성공(국내 최초)	07. 24	하이드리드 부정맥 수술 100예 달성 공개
05. 27	김도관 교수, 자살예보 시스템 완성(국내 최초)	08. 26	핵의학검사실, ISO 15189 인증 획득(국내 최초)
05. 29~30	제1회 호암포럼 개최(하얏트호텔)	10. 13	바이오 인공간 치료 성공(국내 최초)
07. 22	최첨단 스마트 응급실 오픈	11. 09	개원 20주년 기념식 <Next 20 years> 발표
08. 01	응급실 리모델링 오픈 기념식	2015. 01. 01	임효근 교수, 삼성융합의과학원 원장 취임
08. 03~11	에티오피아 의료봉사활동(의료지원단 16명)	01. 19	연구중심병원 육성 연구개발 지원사업 출범식 (미래의학연구원)
08. 07	미래의학관 기공식	02. 03	세계 최초 '비전형적 싱글턴 머튼 증후군' 발견 (김덕경·기창원·기창석 교수팀) <미국인체유전체학>(AJHG) 게재(CELL 자매지)
08. 31	토요진료 실시	02. 13	Tgen(미국 유전체 연구소) 협약 체결, 유전체 기반 개인 맞춤형 암치료 본격화
09. 22	사우디 킹파트왕립병원(KFMC) 아바타마우스 및 뇌신경센터 구축 협약	02. 28	비내시경 통한 뇌종양 적출 수술 500예 돌파 (뇌종양센터)
10. 07	하트투하트 프로젝트 2차 카자흐스탄 개시 (전태국·송진영 교수)	03. 01	송재훈 제9대 원장 연임
11. 25	대장암수술 싱글포트 1,000예 달성 기념식 개최	06. 12	3세대 LVAD 인공심장이식 수술 국내 첫 성공
12. 09	생산성본부-조선일보 국가고객만족도(NCSI) 조사 병원 부문 공동 1위(14회째)	06. 25	세계 최초 새 cis-AB형 혈액형 발견 (진단검사의학과 조덕 교수팀)
12. 13	한국경제 <메디컬 코리아 대상> 수상(암병원)	08. 03	응급실 전면 개편/호흡기발열진료소 오픈, 신환재진료 시작
12월 말	건강보험심사평가원 평가결과, 질환별 진료 적정성 평가 최상위 등급 기록	08. 13	장기이식센터, 신장이식 2,000예 달성
2014. 01. 01	이경수 교수 성균관의대 학장 취임	9월 말	ECMO 1,000예 달성
01. 13	담배 유전체 변이 유발 세계 최초 발견 <Journal of Clinical Oncology>(IF 18점) 게재 (박근칠 교수팀)	10. 15	권오정 제10대 원장 취임
02월	미숙아 만성폐질환 세계최초 줄기세포 치료제 '뉴모스텝' 초기 임상시험 결과 <소아과학저널> 발표(박원순·장원실 교수팀)	12월 중	심장뇌혈관병원, 아시아 최고령 환자 3세대 인공심장 수술 성공 폐동맥고혈압팀, 만성혈전성 폐동맥 고혈압 혈관풍선확장술 성공(국내 최초)
02월 중	뇌종양내시경수술클리닉 오픈-뇌종양 내시경 수술 개시	12. 28	양성자치료기 첫 치료 시작
03. 01	심장뇌혈관병원(국내 최초, 세계2번째), 모아집중치료센터 오픈	2016. 01월	심평원, 위암·폐암 치료 최우수병원 1등급 선정
03. 01	24시간 대동맥 전담팀 운영		
03. 18	인사제도 개편(직급 4단계로 단순화) 97% 찬성		

01.25	감마나이프 아이콘(CON) 설치, 아시아 최초 세계 6번째 동시 2대 가동	03월	응급수술 전담팀 Acute Care Surgery 발족
04월	심장이식 200예 달성	03.27	한국경제신문, 중앙일보 후원 브랜드스타 「제 20회 2018 대한민국 브랜드스타」 병원 부문 1위(15년 연속)
05.02	어한 성균관대 의무부총장 취임	03.30	암병원 개원 10주년
05.03	양성자치료센터 오픈식	03.30	간호간병통합서비스 개시 (본관 7서 부인과 병동)
05.04	음압격리병동 오픈식	04.09	월간현대경영 <제14회 대한민국 500대 기업 CEO가 선정한 올해의 CEO명품>중 <CEO가 뽑은 최고 종합병원>에 선정 (13년 연속)
05.08	중국 양광병원 협력병원 협약식	08.13	성균관대 의과대학 임상교육장 이전 오픈(일원빌딩)
06월	척추골단골간단이형성증 원인 유전자 세계 첫 규명(진동규·박웅양 교수팀)	10.11	한국능률협회컨설팅 KCSI <2018 한국산업의 고객만족도> (총17회)
06.09	삼성생명공익재단 성인희 대표이사 부임	10.15	권오정 원장, 제11대 원장으로 연임
06.28	미래의학관 개관	11.02	로봇 부분 신장절제술 1000예 달성
07.02	다윈(차세대SMIS) 오픈	11.12	치과 외래 양성자센터 이전 개원 기념식
07.06	방광암 로봇수술 100예 달성(국내 최초)	11.27	성균관대의대 영국 'THE 세계대학평가' 세계 41위 선정 (국내 의대중 첫 1위)
09.03~10	동티모르 의료봉사	12.03	대한민국 <100대 브랜드> 16위 (전년대비 4위 상승)
09.29	키르키스스탄 자원봉사 발대식 (10.01~08 의료봉사)	12.19	한국능률협회컨설팅 <고객이 가장 추천하는 기업(KNPS)> 종합병원 부문 1위 (07~14년, 18년 1위, 총 10회째)
11.09	개원 22주년 기념식 및 각종 이벤트 개최	12.21	암교육센터 개소 10주년 기념식 개최
11.11	국내 병원계 첫 의료정보시스템 부문 ISMS 인증 획득	12.28	간호·간병통합서비스 확대 실시 (본관 16서병동 39병 9상 추가 시행)
12.01	삼성생명과학연구소, 병원으로 소속 이관		
12.07	네팔 현지 간이식 수술 성공 (조재원·권준혁 교수팀)		
12.23	국내 최연소(생후 1개월) 간세포이식수술 성공 (이석구·이상훈·진동규·조성운 교수팀)		
2017. 01.02	소화기외과 3개분과(간담췌외과, 위장외과, 대장외과) / 유방내분비외과 2개분과 (유방외과 / 내분비외과) 시행	2019. 03.05	심장이식 300예 달성 기념식
01.03	새 입퇴원 동의서 도입(연대보증인 작성란 폐지)(국 내 대형병원중 최초)	03.08	심장노혈관병원 개원 5주년
01.14	항암제 자동조제 로봇 3대 본격 가동 (본관 1대, 암병원 2대)	03.06	월간현대경영 <제15회 대한민국 500대기업 CEO가 선정한 올해의 CEO명품>중 14년 연속 <CEO 가 뽑은 최고 종합병원>에 선정
03.14	신장 로봇복강경 부분절제술 500예 국내 첫 달성 (서성일 교수)	03.08	장기이식센터 복강경 간 공여자 200예, 간이식 2000예 달성 기념 심포지엄 개최
03.27	원내커뮤니티 <소통의 창 2.0> 오픈	03월	다빈치SP 도입(국내 3번째) 국내 첫 대장암 수술 시 행(윤성현 교수팀)
10.19	감마나이프 1만 예 달성 기념식 (국내 최초)	03월	바이오뱅크 ISBR 국제인증 획득해 국내 최다 10개 획득
11.01	대장암복강경수술 1만 예 달성 (국내 첫 달성)	03.26	한국경제신문, 중앙일보 후원 브랜드스타 「제 20회 2018 대한민국 브랜드스타」 병원 부문 1위 (16년 연속)
12.18	성인심장초음파 검사 5만 예 달성 기념식	03.29	한국마케팅협회 2018 디지털고객만족도 (HTHE) 산 업별 1위 발표
12.20	폐암수술 10만 예 기념식		
2018. 01.01	하이브리드 부정맥 치료 300예 달성 (세계 3번째, 운영근 박경민 정동섭 교수팀)		

- 04. 01 의사보직 인사 진행(박윤수 진료부원장 등 주요 보직자 유입, 권현철 신임 심장뇌혈관병원장, 정밀의학혁신연구소, 스마트헬스케어연구소, 치매연구센터 신설)
- 04. 10~11 강원도 산불 피해 지역 의료지원단 파견 (고성군) 의료진 17명 파견
- 07월 순환기내과 권현철 교수팀 아스피린 없는 항혈소판 단독 요법 연구 성과 <JAMA> 논문 게재
- 07. 06 일원역캠퍼스 원장단 사무실부터 순차적 이전
- 07. 08 음압격리병동 조성 공사 시작 (본관 5층)
- 08. 23 뇌사자 신장이식 1000예 및 뇌사자 간이식 500예 기념 심포지엄
- 10. 15 위암팀, 위암환자 유전체 분석 맞춤형 치료 효과 입증 <Nature> 9월호 혁신적 연구성과 소개(세계 최초)
- 10. 15 한국능률협회컨설팅 KCSI <2019 한국산업의 고객만족도> (총18회)
- 10. 29 한국표준협회 서비스품질지수 (KS-SQI) 15회째 1위
- 11. 01 재난대응 안전한국 훈련 시행 (강남구청 등 21개 기관, 약 790명 참여)
- 11. 08 개원 25주년 기념식, 새 비전 <미래의료의 중심 SMC>, 슬로건 <함께하는 진료 함께하는 행복> 발표
- 11. 16 박승우 교수 <New England Journal of Magazine> 교신저자 논문 게재 (본원 첫번째)
- 11월 심실부정맥 고주파 전극도자 절제술 300예 달성 (2015년 심실부정맥 클리닉 개소 4년만)
- 11월 비뇨의학과 최신형 하이푸 (HIFU) 기기, 'Focal one' 도입
- 11월 음압병동 확장 공사 완료 (본관 5층)
- 11. 27 박재범, 노정래 교수팀, 면역관용유도 신장이식 수술 여성 아이 출산(국내 최초, 세계 세번째)
- 11. 29 성균관대의대 영국 'THE 세계대학평가' 세계 37위 선정(국내 의대 중 1위, 2년째)
- 12월 아밀로이드증센터 오픈 (2012년부터 아밀로이드 다학제진료팀 구성, 복지부 희귀질환 중개연구 센터로 지정) 심부전팀, 흉골 무절개 인공심장 이식 성공 (국내 최초)
- 2020. 01. 31 kt, 삼성서울병원 공동 세계최초 병원 5G 시연 기자 초청 설명회 개최
- 01. 21 신종 코로나바이러스 감염증(코로나 19) 1차 대책회의, '신종 CoV 대책본부 상황실 마련
- 01. 23 신종 코로나바이러스 감염증 (코로나 19) 대응 선제적 면회 제한 조치 시행
- 01. 28 출입구 부분 폐쇄 및 출입자 발열 체크 시작
- 02. 28 전직원 능동감시 (1일 2회 열체크) 시작
- 정문주차장 옥상에 환자 유증상 클리닉 운영
- 03. 18 뉴스위크 - 세계 최고병원(World's Best Hospitals 2020) 선정결과 국내 2위, 세계 42위 선정
- 03. 24 한국경제신문, 중앙일보 후원 브랜드스타 「제 22회 대한민국 브랜드스타」 병원 부문 1위 (17년 연속)
- 03. 28 대구 동산의료원 의료지원단 파견 (박치민 중증치료센터 교수, 강민구 임상강사, 김경덕, 최영욱 간호사)
- 04. 01~15 영덕연수원 생활치료센터 의료지원팀 파견 (지재환 교수, 김단비, 고지원 간호사)
- 05. 01 이규성 교수 연구부원장(삼성미래의학연구원장) 신 임 발령
- 05. 07 심장뇌혈관병원 부정맥센터 심장재동기화치료 300예 달성 발표 (국내 최초)
- 05. 14 메르스 과징금 행정소송 대법원 최종 승소
- 06. 03 월간현대경영 <제18회 대한민국 500대기업 CEO가 선정한 올해의 CEO명품> 중 <CEO가 뽑은 최고 종합병원>에 선정
- 06. 28 임시선별진료소 (유증상/무증상 클리닉) 이전 (정문 주차장 옥상 → 정문 초소 옆 잔디밭)
- 07. 01 소아청소년센터, 어린이 공공전문진료센터 지정
- 07. 01 MRI 13,14호기 운영 시작 (본관 B2)
- 07. 03 환자, 보호자 출입시 QR코드 확인 프로세스 도입 (국내 주요 병원 중 최초)
- 07. 03 한국표준협회 <2020 한국서비스대상> 명예의 전당 헌정기업 수상
- 07. 24 복지부 주관 연구중심병원사업 신규 유닛 선정 (면역정밀의학 유닛)
- 07. 25 유튜브 구독자 3만 명 돌파
- 07. 31 심장뇌혈관병원 심부전팀 3세대 인공심장 우수센터 지정 (Medtronic사 지정)
- 08. 05 심실부정맥클리닉 아시아 최초 심실부정맥시술 교육센터 지정 (존슨앤존슨 메디컬)



08.11	수해지역 자원의료봉사단 활동 시작 (충북 음성, 충남 천안, 아산) (3개 병원 합동)	06.17	CAR-T 세포 치료제 <김리아> 국내 1호 치료 시작
08.20	2020 한국표준협회 <2020 프리미엄 브랜드 지수(KS-PBI)> 종합병원부문 1위 (5년 연속)	07.01	방사선종양학과, 최신 방사선 치료기 할시온 (Halcyon) 3.0 도입
08.28~	코로나19 의료지원팀 파견 - 삼성화재 글로벌 캠퍼스(용인, 180실 규모) (삼성서울병원, 강북삼성병원, 삼성창원병원 의사 1명, 간호사 2명 순환 근무)	07.05	부인암센터 유럽부인종양학회(ESCO) 진행성 난소암 수술 전문 기관 인증 (아시아 최초)
09월 초	코로나19 의료지원팀 파견 - 삼성물산 국제경영 연구소(고양, 110실 규모)	08.01	오세열 교수, 진료부원장 대행 임명
10.12	스피드게이트 설치 (국내 의료계 최초)	08.02	스마트퇴원 시범 시행 (6개 병동)
10.15	한국능률협회컨설팅 KCSI <2020 한국산업의 고객만족도> (총19회)	08.13	외래 EMR 음성인식 공동 개발 협력 협약 (SMC-뷰노)
11.02	모든 진료비 환불제 시행 (국내 최초)	08.27	코로나 19 중증 치료병상 31병상으로 확대
11.03	한국표준협회 서비스품질지수(KS-SQI) 16회째 1위	10.05	서울시 동호 거점 생활치료센터 진료 시작
11.16	감마나이프 1만5000 예 달성 (국내 최초)	10.15	박승우 교수, 제12대 원장 취임
11.26	한국데이터산업진흥원, <데이터품질 인증> 최고 등급 '플래티넘 클래스' 획득 (국내 병원계 최초)	10.21	심장뇌혈관병원 중증심부전팀, 인공심장수술 100예 달성 (국내 최초)
11.30	코로나19 중증환자 전담병상 운영 시작	10.25	모바일 입원 수속 오픈
12.14	대한민국 <100대 브랜드> 16위	11.01	부원장급 인사(진료부원장 오세열, 암병원장 이우용 등)
12.15	온택트 2020 Nursing Festival 개최	11.05	정부 코로나19 행정명령(중증중환자병상 1.5% 확보, 중증환자 병상 1% 예비 확보)
12.17	한국능률협회 <고객이 가장 추천하는 기업 (KNPS)> 종합병원 부문 1위 (07~14년, 18~20년 1위, 총 12회째)	11.08	병원 벤처 1호(쥬지니너스) 상장
12.18	삼성생명공익재단 임명빈 사장 부임	11.23	HIMSS INFRAM stage 6 인증 획득 (국내 최초, 세계 세번째)
12.28	인공지능 신규 감염병 대응 실증랩 개소 (과학기술부 디지털 뉴딜 프로젝트, 12개병원 중 주관병원)	12.01	ESG 위원회 발족
12.29	복지부, 메르스 손실보상금 607억 원 지급	12.04	장윤실, 송진영 교수팀 생후 3주차 1760g 신생아 선천성 동맥관개존증 비수술 치료 성공 (국내 최초)
2021. 03.02	암병원 병리과 이전 (2층 → B2층)	12.08	유방암센터 연간 유방암수술 3,000예 돌파 (국내 최초)
03.08~15	코로나19 아스트라제네카 백신 1차 접종	12.13	수술 당일 입원센터 오픈 (별관 2층)
04.01	보건복지부-한국보건 의료정보원 주관 2021 의료데이터 중심병원 참여	12.30	전화예약을 위한 '보이는 ARS' <Agent Thru> 오픈
04.11	건강의학센터 암병원 통합 운영 (리모델링 공사로 별관 건진센터 폐쇄)	12월 중	뇌신경센터 미세혈관감압술 5,000예 달성
04.20	국내 첫 CAR-T 세포 치료 시작 (큐로셀)	2022. 01.01	이주홍 교수 성균관의대 학장 취임
04.26	국내 첫 뇌전증 로봇수술(ROSA) 시행	01.03	첨단 지능형 '모바일 문진' 시스템 오픈
06.08	간호사 유연근무제 전격 시행 선언 (입원병동 중 86% 대상)	01.10	2016년말 첫 성공 이래 신경외과·안과·눈꺼풀 절개 내시경 뇌종양 제거술 세계 최초 100예 달성 (공두식, 우경인 교수팀)
		01.27	영국왕립표준협회(BSI, British Standards Institution) 국제 의료기기 품질 경영 시스템 실시기관 인증(이하 ISO 13485:2016 & EN ISO 13485:2016) 획득

<b>02월 중</b>	복지부 산하 한국보건산업진흥원(KHIDI) '의료기기 사용적합성 인프라 구축사업' 수행기관 선정	<b>10.11</b>	한국능률협회컨설팅 KCSI '2022 한국산업의 고객만족도' 1위(21회째)
<b>03.01</b>	암병원 암정밀치료센터 신설	<b>10.17~22</b>	제26차 ANOC 서울총회 의무실 운영 및 응급환자 진료 지원 시행
<b>03.17</b>	삼성서울병원-한국생명공학연구원 '유전자 치료분야 공동 연구' MOU 체결	<b>10.18</b>	양성자 치료 5000예 달성 기념식
<b>03.22</b>	월간현대경영 '제19회 대한민국 500대기업 CEO가 선정한 올해의 CEO명품' 중 'CEO가 뽑은 최 고 종합병원'에 선정 (17년 연속)	<b>10.18</b>	소방재난본부 주관 소방안전관리모범대상 최우수상(1급) 사업장 선정
<b>03.29</b>	한국경제신문, 중앙일보 후원 브랜드스타 '제24회 대한민국 브랜드스타' 병원 부문 1위(19년 연속)	<b>10.31</b>	비뇨의학과 로봇수술 1만 건 달성
<b>04.14</b>	'디지털조선일보 모바일 어워드 코리아 2022' 대상-모바일 앱 부문 5년 연속	<b>11.08</b>	한국표준협회 서비스품질지수(KS-SQI) 17회째 1위
<b>04.20</b>	환경부 수열 에너지 보급지원 시범사업 MOU	<b>11.08</b>	최소 체중 미숙아 동맥관개존증 치료 성공(송진영, 성세인 교수팀, 생후 2개월차 1.1kg 아기 대상)
<b>04.21</b>	HIMSS INFRAM stage 7 인증 획득(세계 최초)	<b>11.09</b>	항암환자 응원 키트 배포
<b>05.01</b>	남석진 교수, 성균관대학교 의무부총장 임명	<b>11.24</b>	SMC - 한국BMS제약, 기초 임상단계 협력 오픈 이노베이션 MOU
<b>05.03</b>	서울시 동호 거점 생활치료센터 파견 종료(2021년 10월 5일 시작 후 221일간 운영)	<b>12.05</b>	의료기관 4주기 인증 획득(2022. 12. 28~2026. 12. 27)
<b>05.09</b>	심장이식수술 400예 달성(1996년 12월 첫 수술 이 후 26년만에, 국내 두번째)	<b>12.06</b>	강남구청 사랑의 쌀 전달
<b>05.20</b>	산업통상자원부 산하 한국로봇산업진흥원 'AI·5G 기반 대규모 로봇융합 모델 개발지원사업' 최종 수행기관 선정	<b>12.08</b>	충남교육청 향림원 어린이 치료 지원 감사패 수여
<b>05.26</b>	한국능률협회컨설팅 '한국 산업의 서비스품질 지수(KSQI)' 우수 클러스터 1위 병원 선정	<b>12.29</b>	방사선종양학과 최신방사선치료기 <할시온(Halcyon 3.1)> 추가 도입, 치료 시작
<b>07.01</b>	국제표준 의료데이터 CDM 시스템 오픈	<b>2023. 01.01</b>	박승우 원장, 대한심장학회 이사장 취임
<b>07.20</b>	서울시와 에너지총량제 자율참여 업무협약 체결	<b>01.06</b>	미국 의료정보경영학회(HIMSS) '디지털헬스지표 (DHI, Digital Health Indicator)' 조사 400점 만점에 365점 획득, 세계 최고 점수 기록
<b>08.08</b>	방사선종양학과 Truebeam 치료기 도입, 치료 시작	<b>02.05</b>	채혈실 통합(본관, 암병원 채혈실 3곳을 별관 1층으 로 통합 및 평일 2시간 연장 운영)
<b>08.11</b>	로봇수술 1만 5000예 달성 기념식 (상반기 돌파, 건수 기준 세계 10위권 진입)	<b>02.15</b>	당뇨병센터 '당뇨병교육 인증병원' 현판식 개최
<b>09.15</b>	과학기술정보통신부 주관 '제6차 4차산업혁명대상' 수상	<b>02.25</b>	소아청소년과, <면역결핍증 유전자 치료> 한일 국 제 심포지엄 개최
<b>09.16</b>	뉴스위크 선정 'World's Best Smart Hospitals 2023' 2년 연속 1위(세계 31위) 'World's Best Specialized Hospitals 2023' 암분야 국내 1위(세계 6위)	<b>03.04</b>	삼성서울병원 순환기내과 중재시술팀(권현철, 최승 혁, 한주용, 송영빈, 양정훈, 이주명, 박택규, 최기홍 교 수) NEJM 논문 <혈관 영상기법을 활용한 스텐트 시 술이 관상동맥 병변이 발생한 환자에게 효과적> 발표
<b>09.26</b>	식도암 수술 4000예 달성(국내 최초)	<b>03.28</b>	중환자의학과 창설 10주년 기념행사 브랜드스타 「제 25회 대한민국 브랜드스타」 병원 부문 1위 (20년 연속)
<b>09.26</b>	ASIA BRAND PRIZE 공모전 'Grand Prize' (상위 5%) 수상	<b>03.30</b>	<소통의 창 2.0> 리뉴얼 오픈
		<b>03.30</b>	'보건복지부 연구중심병원 육성 R&D 사업 1유닛: 줄기세포 응용 재생치료제 실용화 플랫폼 구축' 성과 보고회 개최

- 03.31 정밀의학혁신연구소 <제 1회 암 정밀 국제포럼> 개최
- 04.04 Car-T 세포 치료 100예 달성 기념식 개최 (국내 최초)
- 04.20 HIMSS 3관왕 세계 최초 달성 (INFRAM, DIAM, EMRAM)
- 04.26 과기정통부, 혁신형 미래의료연구센터, 환자임상 빅데이터를 활용한 차세대 신의료기술 및 신약 개발 기관으로 선정
- 05.01 인사팀 명칭, 'Caregiver인재지원팀'으로 변경
- 05.10 과기부 의사과학자 국가과제사업 킷오프 (미래의학 연구원)
- 05.24 심부전팀(조양현, 최진오 교수) 하트메이트 인공 심장 수술 100예 국내 첫 달성
- 05.31 기부활성화위원회 발족
- 06.01 삼성서울병원 회진 로봇, 윤석열 대통령 앞 시연 (서울창업허브 엠플러스, 제5차 수출전략회의)
- 06.14 히든 히어로(Hidden Hero) 시상식 첫 진행
- 06.16 SMC-kt '의료시 공동 연구 및 한국 의료 글로벌 확산을 위한 MOU' 체결
- 06.28 암병원, 프랑스 귀스타브 루시 (Gustave Roussy) 병원과 MOU 체결
- 07.05 <행복의 벽> 신진 작가 전시회 '오픈 갤러리' 1호 주은빈 작가 전시회 개최
- 07.07 호흡기내과 기관지내시경 초음파검사 1만5천예 달성
- 07.19 ESG 보고서 홈페이지에 첫 공시
- 07.24 암병원, 독일 Charite병원과 MOU 체결
- 08.05~08 2023 새만금 잼버리 의료지원팀 파견
- 08.11 감마나이프 방사선수술 2만례 달성 (2001년 12월 시작, 2017년 10월 1만례, 6년만에 2만례 달성)
- 08.31 코로나19 선별진료소 종료
- 09.08 HIMMS AMAM(데이터 분석 시스템) Stage 6 획득 (아시아 병원중 최초)
- 09.13 뉴스위크 <월드베스트 스마트병원> 3년 연속 국내 병원 1위  
<월드베스트 전문병원> 암분야 연속 2년 1위, 호흡기분야 첫 1위
- 09.16 직원식당 리모델링 공사후 재오픈
- 09.18 나눔 키오스크 1호 기금 '세이브 더 칠드런'에 전달
- 09.28~30 전산 서버 외부 이전 진행
- 10.11 한국능률협회컨설팅 KCSI <2022 한국산업의 고객 만족도> 1위 (21회째)
- 10.17 베트남 후에 의대 병원과 교육 MOU 체결
- 10.23 안명주 교수 NEJM 제 1저자 등재 '소세포페암 신약 '탈라타맵(Tarlatamab)'의 2차 치료제로서 유효성과 안전성을 확보할 치료 전략'
- 10.27 IHF Award 'American Hospital Association Excellence Award for Healthcare Workers' Wellbeing - Bronze Winner' 수상 (포르투갈 리스본)
- 10.30 삼성서울병원 암병원 - 화순전남대병원 암병원 MOU 체결  
양성자치료센터 외래 공간 리오픈 (피부과, 국제진료센터, 가정의학과, 레이저치료실)
- 11.17 국내 첫 자궁이식 성공 발표 (박재범 교수팀) - 자궁이식 성공은 세계 최초
- 11.22 신장내과, 태국 의료진 초청 CRRT (Continuous Renal Replacement Therapy) 운영 노하우, 연구 및 치료 경험 공유 워크숍 개최
- 11.24 한국표준협회 '2023 대한민국 지속가능성 대회' 종합병원 최초 수상  
KRSA (대한민국 지속가능성보고서상) 최초 발간 부문 수상  
KSI (대한민국 지속가능성 지수) 종합병원 부문 1위 선정
- 11월 건강의학센터, 대장암 조기발견 혈액검사 '실드' 검사 국내 첫 진행  
삼성웰스토리과 식도암 환자 맞춤형 영양 증대 프로그램 공동 개발 확대
- 12.12 보건복지부-한국건강증진개발원 주관 '건강친화기업' 인증 획득(종합병원 최초 수상)
- 12.15 A-CRO팀, 미국 제약회사 길리어드 사이언스와 항암제 신약 연구개발 협력 MOU 체결
- 12.19 간호본부 - ㈜파인헬스케어 욕창단계평가 의료기기 개발 및 고도화 업무협약(MOU) 체결
- 12.23 제 1회 전문약사 자격시험 시행, 본원 응시 약사 39명 전원 합격, 전문약사 자격 획득
- 12.27 삼성서울병원-KB국민은행, '심장·안면기형 질환 환자 치료 지원' 업무협약 체결

#### 4. 보직자 명단

원장	박승우	심장뇌혈관병원장	오세열	미래병원추진단장	손영익
진료부원장	오세열	연구부원장	이규성	기획총괄	김희철
암병원장	이우용	행정부원장	박옥룡	간호부원장	홍정희

보직명	구분	보직자	진료과	겸직	비고
진료부원장	유임	오세열	안과	진료부원장 겸 심장뇌혈관병원장	
내과 과장	유임	이준혁	소화기내과분과	내과과장 겸 병원발전사무국실장	
소화기내과분과장	신임	최문석	소화기내과분과		
내시경실장	신임	이광혁	소화기내과분과		
순환기내과분과장	유임	최승혁	순환기내과분과	순환기내과분과장 겸 혁신지원실차장(미래병원추진단)	
호흡기내과분과장	신임	엄상원	호흡기내과분과		
내분비대사내과분과장	유임	김재현	내분비대사내과분과	내분비대사내과분과장 겸 당뇨병센터장 겸 인력양성센터장	
신장내과분과장	신임	이정은	신장내과분과		
혈액종양내과분과장	유임	김원석	혈액종양내과분과	혈액종양내과분과장 겸 암병원 통원치료센터장 겸 CAR T-세포치료센터장	
감염내과분과장	신임	강철인	감염내과분과		
알레르기내과분과장	유임	이병재	알레르기내과분과		
류마티스내과분과장	유임	이재준	류마티스내과분과	류마티스내과분과장 겸 국제진료센터장 겸 국제협력팀장	
외과 과장	유임	김지수	내분비외과분과		
위장관외과분과장	유임	이준호	위장관외과분과	위장관외과분과장 겸 암병원 위암센터장 겸 교육인재개발실 실차장	
대장항문외과분과장	신임	조용범	대장항문외과분과	대장항문외과분과장 겸 암병원 대장암센터장 겸 악물반응연구센터장	
간담체외과분과장	유임	한인웅	간담체외과분과		
혈관외과분과장	유임	박양진	혈관외과분과	혈관외과분과장 겸 심장뇌혈관병원 혈관센터장	
소아외과분과장	유임	서정민	소아외과분과	소아외과분과장 겸 소아청소년 완화의료팀장	
유방외과분과장	유임	이정연	유방외과분과	유방외과분과장 겸 대외협력실장	
내분비외과분과장	유임	김정한	내분비외과분과	내분비외과분과장 겸 입원부장	
이식외과분과장	유임	박재범	이식외과분과	이식외과분과장 겸 혁신지원실차장(미래병원추진단)	
심장혈관흉부외과 과장	신임	성기익	심장외과분과		
심장외과분과장	신임	양지혁	심장외과분과	심장외과분과장 겸 SMC파트너즈센터장	
폐·식도외과분과장	유임	김홍관	폐·식도외과분과	폐식도외과분과장 겸 암병원 폐식도암센터장 겸 암병원 폐이식팀장	
정형외과 과장	유임	문영완	정형외과		
신경외과 과장	신임	김중수	신경외과		
성형외과 과장	유임	문구현	성형외과		
산부인과 과장	신임	오수영	산부인과	산부인과 과장 겸 교육인재개발실 실차장	
안과 과장	유임	함돈일	안과		
이비인후과 과장	유임	정한신	이비인후과		
비뇨의학과 과장	신임	서성일	비뇨의학과		
소아청소년과 과장	신임	허 준	소아청소년과		
신경과 과장	신임	김경문	신경과		
정신건강의학과 과장	신임	정유숙	정신건강의학과		
피부과 과장	신임	이중희	피부과		
재활의학과 과장	유임	권정이	재활의학과		
마취통증의학과 과장	유임	심우석	마취통증의학과	마취통증의학과장 겸 수술실장	
영상의학과 과장	유임	한부경	영상의학과		
방사선종양학과 과장	유임	박희철	방사선종양학과	방사선종양학과 과장 겸 암병원 양성자치료센터장 겸 암병원 운영지원실장	
핵의학과 과장	유임	최준영	핵의학과	핵의학과 과장 겸 방사선안전관리실장	
진단검사의학과 과장	유임	이수연	진단검사의학과		

보직명	구분	보직자	진료과	겸직	비고
수혈관리실장	유임	조 덕	진단검사의학과		
병리과 과장	유임	장기택	병리과	병리과 과장 겸 바이오뱅크장	
가정의학과 과장	신임	신동욱	가정의학과	가정의학과 과장 겸 암병원 암치유센터장 겸 호스피스완화의료팀장	
응급의학과 과장	유임	심민섭	응급의학과	응급의학과장 겸 교육인재개발실 실차장	
치과 과장	유임	계승범	치과		
임상약리학과 과장	유임	고재욱	임상약리학과	임상약리학과 과장 겸 데이터사이언스연구소장 겸 의학통계센터장	
중환자의학과 과장	유임	박치민	중환자의학과	중환자의학과 과장 겸 중증치료센터장 겸 영양지원팀장	
국제진료센터장	유임	이재준	류마티스내과분과	류마티스내과분과장 겸 국제진료센터장 겸 국제협력팀장	
건강의학본부장	유임	홍진표	정신건강의학과		
건강의학본부 부분부장	유임	지재환	건강의학본부		
건강의학본부 영상의학팀장	신임	김하나	건강의학본부		
건강의학본부 소화기내과팀장	유임	최성철	건강의학본부		
건강의학본부 건강의학팀장	신임	정지인	건강의학본부		
응급진료센터장	유임	조익준	응급의학과	응급진료센터장 겸 인사기획부실장	
응급진료센터 실차장(내과담당)	유임	민양원	소화기내과분과		
응급진료센터 실차장(혈액종양내과담당)	신임	윤상은	혈액종양내과분과		
응급진료센터 실차장(소아청소년과담당)	신임	주희영	소아청소년과		
응급진료센터 실차장(응급의학과 담당)	유임	신태건	응급의학과		
뇌신경센터장	신임	서대원	신경과		
장기이식센터장	유임	허우성	신장내과분과	장기이식센터장 겸 조직은행장 겸 임상의학연구소장	
장기이식센터 조직은행장	유임	허우성	신장내과분과	장기이식센터장 겸 조직은행장 겸 임상의학연구소장	
갑상선센터장	신임	김선욱	내분비대사내과분과	갑상선센터장 겸 전략기획부실장	
척추센터장	신임	이선호	신경외과		
소아청소년센터장	신임	안강모	소아청소년과	소아청소년센터장 겸 환경보건센터장	
소아청소년 완화의료팀장	신설	서정민	소아외과분과	소아외과분과장 겸 소아청소년 완화의료팀장	
당뇨병센터장	유임	김재현	내분비대사내과분과	내분비대사내과분과장 겸 당뇨병센터장 겸 인력양성센터장	
소화기센터장	신임	이종균	소화기내과분과		
골관절센터장	유임	왕준호	정형외과	골관절센터장 겸 스포츠의학실장	
스포츠의학실장	유임	왕준호	정형외과	골관절센터장 겸 스포츠의학실장	
중증치료센터장	유임	박치민	중환자의학과	중환자의학과 과장 겸 중증치료센터장 겸 영양지원팀장	
모아집중치료센터장	유임	장윤실	소아청소년과	모아집중치료센터장 겸 세포유전자치료연구소장 겸 세포치료연구센터장	
진료운영실장	유임	임도훈	방사선종양학과		
진료운영실 실차장(진료기획담당)	유임	설호준	신경외과	진료운영실 실차장 겸 암병원 뇌종양센터장 겸 수술실차장	
로봇수술센터장	유임	전성수	비뇨의학과		
로봇수술센터 부센터장	유임	박윤아	대장항문외과분과		
입원부장	유임	김정한	내분비외과분과	내분비외과분과장 겸 입원부장	
입원부 차장	유임	주은연	신경과		
외래부장	유임	윤영근	순환기내과분과	외래부장 겸 피험자보호감독실장	
외래부 차장	유임	채병주	유방외과분과		
수술실장	유임	심우석	마취통증의학과	마취통증의학과장 겸 수술실장	
수술실 차장	유임	설호준	신경외과	진료운영실 실차장 겸 암병원 뇌종양센터장 겸 수술실차장	
SMC파트너즈센터장	유임	양지혁	심장외과분과	심장외과분과장 겸 SMC파트너즈센터장	
SMC파트너즈센터 부센터장	유임	양광모	건강의학본부		
감염병대응센터장	유임	정두련	감염내과분과	감염병대응센터장 겸 감염관리실장	
감염관리실장	유임	정두련	감염내과분과	감염병대응센터장 겸 감염관리실장	
영양지원팀장	유임	박치민	중환자의학과	중환자의학과 과장 겸 중증치료센터장 겸 영양지원팀장	
신속대응진료팀장	신임	양정훈	중환자의학과		
소아SMART/CPR 담당교수	유임	조중범	중환자의학과		
CPR운영 담당교수	유임	윤 희	응급의학과		

보직명	구분	보직자	진료과	겸직	비고
SMART 담당교수	유임	나수진	중환자의학과		
호스피스완화의료팀장	유임	신동욱	가정의학과	가정의학과 과장 겸 암병원 암치유센터장 겸 호스피스완화의료팀장	
임상유전체검사센터장	신임	김정선	병리과		
환경보건센터장	유임	안강모	소아청소년과	소아청소년센터장 겸 환경보건센터장	
희귀질환센터장	유임	이지훈	소아청소년과	희귀질환센터장 겸 환자행복팀장 겸 유전자치료연구센터장	
심장뇌혈관병원 운영혁신 TF장	신임	한주용	순환기내과분과	심장뇌혈관병원 운영지원실장 겸 심장뇌혈관병원 운영혁신TF장	
<b>암병원장</b>	유임	이우용	대장항문외과분과		
암병원 위암센터장	유임	이준호	위장관외과분과	위장관외과분과장 겸 암병원 위암센터장 겸 교육인재개발실 실차장	
암병원 대장암센터장	신임	조용범	대장항문외과분과	대장항문외과분과장 겸 암병원 대장암센터장 겸 약물반응연구센터장	
암병원 간암센터장	신임	백용한	소화기내과분과		
암병원 유방암센터장	유임	김석원	유방외과분과		
암병원 폐식도암센터장	신임	김홍관	폐·식도외과분과	폐식도외과분과장 겸 암병원 폐식도암센터장 겸 암병원 폐이식팀장	
암병원 폐이식팀장	신설	김홍관	폐·식도외과분과	폐식도외과분과장 겸 암병원 폐식도암센터장 겸 암병원 폐이식팀장	
암병원 비뇨암센터장	유임	정병창	비뇨의학과	암병원 비뇨암센터장 겸 전임상지원센터장	
암병원 뇌종양센터장	유임	설호준	신경외과	진료운영실 실차장 겸 암병원 뇌종양센터장 겸 수술실차장	
암병원 두경부암센터장	신임	정만기	이비인후과		
암병원 췌장담도암센터장	유임	이규택	소화기내과분과		
암병원 혈액암센터장	유임	김기현	혈액종양내과분과		
암병원 희귀암센터장	유임	서성욱	정형외과	암병원 희귀암센터장 겸 QPS팀장	
암병원 부인암센터장	유임	이정원	산부인과		
암병원 암치유센터장	신임	신동욱	가정의학과	가정의학과 과장 겸 암병원 암치유센터장 겸 호스피스완화의료팀장	
암병원 통원치료센터장	유임	김원석	혈액종양내과분과	혈액종양내과분과장 겸 암병원 통원치료센터장 겸 CAR T-세포치료센터장	
암병원 양성자치료센터장	유임	박희철	방사선종양학과	방사선종양학과 과장 겸 암병원 양성자치료센터장 겸 암병원 운영지원실장	
암병원 운영지원실장	유임	박희철	방사선종양학과	방사선종양학과 과장 겸 암병원 양성자치료센터장 겸 암병원 운영지원실장	
암병원 운영지원실 실차장	유임	김승태	혈액종양내과분과		
암병원 암데이터관리팀장	유임	표홍렬	방사선종양학과		
CAR T-세포치료센터장	유임	김원석	혈액종양내과분과	혈액종양내과분과장 겸 암병원 통원치료센터장 겸 CAR T-세포치료센터장	
암정밀치료센터장	유임	이지연	혈액종양내과분과	암정밀치료센터장 겸 혁신신약개발센터장 겸 혁신미래의료연구센터장	
<b>심장뇌혈관병원장</b>	신임	오세열	안과	진료부원장 겸 심장뇌혈관병원장	
심장뇌혈관병원 운영지원실장	유임	한주용	순환기내과분과	심장뇌혈관병원 운영지원실장 겸 심장뇌혈관병원 운영혁신TF장	
심장뇌혈관병원 운영지원실 실차장	신임	서우근	신경과		
심장뇌혈관병원 심장센터장	신임	김육성	심장외과분과		
심장뇌혈관병원 뇌졸중센터장	신임	방오영	신경과		
심장뇌혈관병원 혈관센터장	신임	박양진	혈관외과분과	혈관외과분과장 겸 심장뇌혈관병원 혈관센터장	
심장뇌혈관병원 이미징센터장	유임	박성지	순환기내과분과		
심장뇌혈관병원 예방재활센터장	유임	성지동	순환기내과분과		
<b>기획총괄</b>	유임	김희철	대장항문외과분과	기획총괄 겸 기획실장	
<b>기획실장</b>	유임	김희철	대장항문외과분과	기획총괄 겸 기획실장	
전략기획부실장	유임	김선욱	내분비대사내과분과	감상선센터장 겸 전략기획부실장	
인사기획부실장	유임	조익준	응급의학과	응급진료센터장 겸 인사기획부실장	
<b>대외협력실장</b>	유임	이정연	유방외과분과	유방외과분과장 겸 대외협력실장	
국제협력팀장	유임	이재준	류마티스내과분과	류마티스내과분과장 겸 국제진료센터장 겸 국제협력팀장	
사회공헌팀장	유임	윤 희	응급의학과		
<b>커뮤니케이션실장</b>	유임	이상철	순환기내과분과		
커뮤니케이션실 실차장	유임	유종한	유방외과분과		
<b>미래병원추진단장</b>	유임	손영익	이비인후과		
미래병원추진단 부단장	유임	박철우	기획실		
혁신지원실차장(미래병원추진단)	유임	최승혁	순환기내과분과	순환기내과분과장 겸 혁신지원실차장(미래병원추진단)	
혁신지원실차장(미래병원추진단)	유임	박재범	이식외과분과	이식외과분과장 겸 혁신지원실차장(미래병원추진단)	

보직명	구분	보직자	진료과	겸직	비고
<b>이실장</b>	유임	이준행	소화기내과분과		
QPS팀장	유임	서성욱	정형외과	암병원 희귀암센터장 겸 QPS팀장	
위기대응-P팀장	유임	김덕경	마취통증의학과		
환자행복팀장	유임	이지훈	소아청소년과	희귀질환센터장 겸 환자행복팀장 겸 유전자치료연구센터장	
<b>교육인재개발실장</b>	유임	송윤미	가정의학과		
교육인재개발실 실차장(교육담당)	유임	오수영	산부인과	산부인과 과장 겸 교육인재개발실 실차장	
교육인재개발실 실차장(국제협력담당)	유임	김지운	국제진료센터		
교육인재개발실 실차장(임상시뮬레이션 담당)	유임	심민섭	응급의학과	응급의학과장 겸 교육인재개발실 실차장	
교육인재개발실 실차장(최소침습수술 담당)	유임	이준호	위장관외과분과	위장관외과분과장 겸 암병원 위암센터장 겸 교육인재개발실 실차장	
<b>디지털혁신추진단장</b>	유임	이풍렬	소화기내과분과		
디지털혁신센터장	유임	차원철	응급의학과		
디지털혁신센터 부센터장	유임	한덕현	비뇨의학과	연구자원표준화센터장 겸 디지털혁신센터 부센터장 겸 데이터서비스팀장	
데이터서비스팀장	유임	한덕현	비뇨의학과	연구자원표준화센터장 겸 디지털혁신센터 부센터장 겸 데이터서비스팀장	
<b>방사선안전관리실장</b>	유임	최준영	핵의학과	핵의학과 과장 겸 방사선안전관리실장	
<b>병원발전지원실장</b>	신임	방사익	성형외과		
<b>연구부원장</b>	유임	이규성	비뇨의학과	연구부원장 겸 미래의학연구원장	
<b>미래의학연구원장</b>	유임	이규성	비뇨의학과	연구부원장 겸 미래의학연구원장	
연구전략실장	유임	김석진	혈액종양내과분과		
연구전략실 실차장(외과계)	유임	정용기	이비인후과		
연구전략실 실차장(내과계)	유임	강원석	소화기내과분과		
기술사업화실장	유임	유규하	기술사업화실		
피험자보호감독실장	유임	온영근	순환기내과분과	외래부장 겸 피험자보호감독실장	
<b>정밀의학혁신연구소장</b>	유임	박준오	혈액종양내과분과		
혁신신약개발센터장	유임	이지연	혈액종양내과분과	암정밀치료센터장 겸 혁신신약개발센터장 겸 혁신미래의료연구센터장	
맞춤진단연구센터장	유임	김경미	병리과		
약물반응연구센터장	유임	조용범	대장항문외과분과	대장항문외과분과장 겸 암병원 대장암센터장 겸 약물반응연구센터장	
메타지놈연구센터장	유임	이세훈	혈액종양내과분과		
<b>유전체연구소장</b>	유임	박용양	기획실		
<b>스마트헬스케어연구소장</b>	신임	손영민	신경과	스마트헬스케어연구소장 겸 의공학연구센터장	
의공학연구센터장	유임	손영민	신경과	스마트헬스케어연구소장 겸 의공학연구센터장	
디지털치료연구센터장	유임	전홍진	정신건강의학과		
치매융합연구센터장	유임	서상원	신경과		
<b>세포유전자치료연구소장</b>	유임	장윤실	소아청소년과	모아집중치료센터장 겸 세포유전자치료연구소장 겸 세포치료연구센터장	
GMP세포생산팀장	유임	장종욱	GMP세포생산팀		
세포치료연구센터장	유임	장윤실	소아청소년과	모아집중치료센터장 겸 세포유전자치료연구소장 겸 세포치료연구센터장	
유전자치료연구센터장	유임	이지훈	소아청소년과	희귀질환센터장 겸 환자행복팀장 겸 유전자치료연구센터장	
<b>전임상자원센터장</b>	유임	정병창	비뇨의학과	암병원 비노암센터장 겸 전임상자원센터장	
<b>임상의학연구소장</b>	유임	허우성	신장내과분과	장기이식센터장 겸 조직은행장 겸 임상의학연구소장	
임상시험센터장	유임	박연희	혈액종양내과분과		
인력양성센터장	유임	김재현	내분비대사내과분과	내분비대사내과분과장 겸 당뇨병센터장 겸 인력양성센터장	
<b>혁신미래의료연구센터장</b>	신임	이지연	혈액종양내과분과	암정밀치료센터장 겸 혁신신약개발센터장 겸 혁신미래의료연구센터장	
<b>바이오뱅크장</b>	유임	장기택	병리과	병리과 과장 겸 바이오뱅크장	
<b>데이터사이언스연구소장</b>	유임	고재욱	임상약리학과	임상약리학과 과장 겸 데이터사이언스연구소장 겸 의학통계센터장	
SI연구센터장	유임	정명진	영상의학과		
의학통계센터장	유임	고재욱	임상약리학과	임상약리학과 과장 겸 데이터사이언스연구소장 겸 의학통계센터장	
임상역학연구센터장	유임	조주희	암교육팀		
연구자원표준화센터장	유임	한덕현	비뇨의학과	연구자원표준화센터장 겸 디지털혁신센터 부센터장 겸 데이터서비스팀장	

보직수 186개

## 5. 인원현황

		의사직	간호직	의료기사직	약무직	보건직	연구직	행정/진료 지원직	기타	총합계
정 규 직	전문의	507								507
	임상강사	335								335
	레지던트	366		6						372
	인턴	83								83
	임원							6		6
	M5		1,317	567	51	67	49	385		2,436
	M2		657	82	43	11	43	77		913
	M1A		901	87	32	5	26	36		1,087
	M1B			1				6		7
	M1C							16		16
	RS						22			22
	R2						4			4
	운전								16	16
상례사								13	13	
인턴사원					6					6
계약직			316	158	2	41	8		624	1,149
도급									1,211	1,211
기타		4					15	1	1	21
합		1,295	3,191	901	134	124	167	527	1,865	8,204

\* 관리인력 기준

1. 의사직 기타: 일반의
2. 의료기사직 레지던트: 정신건강의학과 임상심리레지던트
3. 연구직 기타: Ph.D교수, 무기계약직
4. 행정/진료지원직 기타: 변호사
5. 기타 계약직: 계약직보조원, 단순계약직, 계약직(일반)
6. 기타 기타: 연구(기초의학)교수, 연구교수



## 6. 위원회 현황

No	구분	위원회명	2022위원	2023위원	위원장	부위원장	운영시기	주관부서	간사명	실무간사	설립년도	비고
1	I	CPR 운영위원회	13	13	정치량	-	격월	CPR운영실	이경운	-	2008-02-01	
2	I	OFF-LABEL PROCEDURE PEER REVIEW 위원회	5	5	오세열	-	연1회	진료운영팀	이인선	김유진	2019-07-01	
3	I	가정간호운영위원회	11	11	오세열	-	연1회	가정간호	이인희		2005-11-22	
4	I	간호·간병통합서비스 병동운영위원회	22	22	오세열	-	사안발생시	진료운영실	이인선	김유진	2018-07-11	
5	I	감염관리위원회	14	14	박승우	오세열	연2회	감염관리실	정중숙	-	1994-07-01	
6	I	교육위원회	16	16	송윤미	-	분기1회	수련행정팀	김학성	-	2005-11-22	
7	I	기관윤리심의위원회(IRB)	83	78	김호중	이주홍	수시	기관윤리위원회	조현인	이윤진	1995-03-01	
8	I	기관이해상충위원회	10	10	이규성	-	사안발생시	피험자보호감독실	윤영근	장세일	2018-11-01	
9	II	기술심의위원회	25	24	김석진	-	월1회	연구전략실	유규하	안윤미	2012-04-18	
10	I	뇌사판정위원회	6	6	서대원	-	반기1회	신경과	한대홍	-	2005-11-22	
11	I	대손상각심의위원회	5	5	이형배	-	연1회	원무지원파트	서중수	김유미	2009-12-08	
12	I	레이저안전관리위원회	11	11	이주홍	-	분기1회	피부과	김혜란	-	2007-09-07	
13	I	보험위원회	17	17	오세열	-	분기1회	보험파트	지성희	-	2005-11-22	
14	I	산업안전보건위원회	19	19	박승우	-	분기1회	안전환경파트	현경환	백승훈	1995-03-01	
15	II	삼성서울병원 창업심의위원회	20	19	이규성	-	사안발생시	사업화추진팀	유규하	유현수	2017-11-13	
16	I	생물안전위원회	15	9	이규성	-	연2회	생명과학연구소	지용익	-	2015-11-30	
17	I	수가위원회	16	17	오세열	-	월1회	보험파트	지성희	-	2005-11-22	
18	I	수술실운영위원회	17	28	오세열	심우석	격월	진료운영팀	이인선	우지혜	2005-11-22	
19	I	수혈관리위원회	16	16	박승우	조덕	반기1회	혈액은행	서지영	-	2005-11-22	
20	I	시설환경안전관리위원회	19	19	이형배	-	연1회	시설운영파트	장형우	김용원	2014-06-26	
21	I	신의료기술관련 임상연구에 대한 적정진료위원회	10	10	오세열	-	반기1회	A-CRO팀	허우성	복혜숙	2013-02-20	
22	I	암치료제평가위원회	10	11	이우용	-	월1회	심사1파트	김승태	이선화	2006-08-01	
23	II	약물구매선정실무위원회	15	15	오세열	-	분기1회	약무팀	정선영	-	2011-03-01	
24	I	약물운영위원회	10	10	오세열	-	연2회	약무팀	민명숙	정선영	2009-11-16	
25	I	연구데이터관리위원회	21	21	이규성	-	분기1회	연구지원실	김정훈	정윤희	2017-04-01	
26	I	연구진실성위원회	12	12	이규성	-	연2회	A-CRO팀	윤영근	이혜진	2014-06-02	
27	I	영양관리위원회	17	17	오세열	-	연2회	영양팀	김은미	김보은	2005-11-22	
28	I	응급실위원회	11	11	조익준	-	월2회	응급간호파트	이지향	우효정	2005-11-22	

No	구분	위원회명	2022위원	2023위원	위원장	부위원장	운영시기	주관부서	간사명	실무간사	설립년도	비고
29	I	응급진료센터운영위원회	21	21	오세열	조익준	사안발생시	응급간호파트	이지향	박영은	2015-09-07	
30	I	의료기관윤리위원회	16	16	오세열	-	반기1회	진료운영팀	임도훈	이인선	2005-11-22	
31	I	의료사고예방위원회	17	17	박승우	-	연4회	법무팀	최재혁	박정상	2013-01-23	
32	I	의무기록위원회	16	16	안강모	-	분기1회	의무기록관리파트	조은영	-	1994-08-26	
33	I	의사직윤리 및 징계위원회	13	12	오세열	-	사안발생시	인사기획팀	김희철	김재훈	2005-11-22	
34	I	의사직인사위원회	12	11	박승우	-	사안발생시	인사기획팀	김희철	김재훈	2005-11-22	
35	I	의학정보위원회	10	10	조현성	-	연2회	의학정보팀	심명아	-	2005-11-22	
36	I	일반직 인사위원회	10	10	이형배	-	수시	인사팀	강승원	이동구	2005-11-22	
37	I	임상권한 운영위원회	11	11	오세열	-	연1회	인사기획팀	김희철	김재훈	2014-07-01	
38	I	장기 및 조직 이식기금 연구 운영위원회	9	9	조재원	-	연1회	장기이식센터	최규성	차소라	2013-04-02	
39	I	장기기증활성화위원회	14	14	연제영	-	연2~3회	장기이식센터	차소라	-	2013-07-15	
40	I	재료위원회	14	14	김희철	-	월1회	자재파트	구남설	허균	2005-11-22	
41	I	정보보안위원회	9	9	박승우	-	월1회	정보보안팀	차원철	-	2010-11-19	
42	II	정보실무위원회	13	13	차원철	-	수시	정보전략팀	최종수	-	2016-10-11	
43	I	정보위원회	10	10	박승우	-	수시	정보전략팀	차원철	-	2009-01-01	
44	I	중증치료센터운영위원회	46	45	박치민	-	분기1회	소아중환자실	정치량	김현주	1995-03-01	
45	I	지식재산권위원회	13	12	이규성	-	분기1회	연구전략실	유규하	-	2013-02-18	
46	I	직원 윤리위원회	15	15	이형배	-	사안발생시	신문화파트	김준수	최인경	2018-10-18	
47	II	투자APPEAL심의위원회	14	14	김희철	-	수시	투자기획파트	김선욱	김재일	2007-03-01	
48	II	투자심의실무위원회	13	13	김희철	-	수시	투자기획파트	김재일	-	2007-03-01	
49	I	투자심의위원회	11	11	박승우	-	수시	투자기획파트	김희철	김재일	2005-11-22	
50	I	학대환자보호위원회	18	18	허준	-	연2회	사회공헌파트	한대흠	박희선	2006-01-23	
51	II	항균제관리위원회	10	10	정두련	-	연2회	감염병대응센터	손유민	-	2017-03-01	
52	I	현장검사위원회	14	14	오세열	-	분기1회	진단검사의학과	배재춘	이상호	2005-11-22	
53	I	호스피스운영위원회	8	8	오세열	-	연2회	호스피스완화의료팀	신동욱	-	2022-08-23	
54	I	환자 경험 향상 위원회	-	23	박승우	-	반기1회	환자행복파트	이준행	문정심	2023-01-12	신설
55	I	환자안전 및 의료 질 향상 위원회	23	23	박승우	-	분기1회	QPS파트	이준행	김혜리	2005-11-22	

## 7. 시설현황

	본관	본관 응급실	발열호흡기 (해체 완료)	별관	양성자센터	장례식장	경비실	암병원	육위 화장실	주차 요금소	미래의학관	공작물				서측부지	어린이집	제2어린이집	서초생활관	일원역사	
												P1	P2	P5	P5(합계)						
대지면적	153,747.00															48,727.00	795.80	79,603.00	8,040.40	11,169.90	
건축면적	12,891.17	327.12	567.06	3,312.04	845.90	1,422.58	64.52	9,107.54	5.49	27.20	471.92				1,730.40	9,679.15	475.10	428.07	2,585.26	6,626.39	
	28,475.48																				
연면적	154,391.96	948.12	548.71	39,482.18	14,545.26	8,437.24	64.52	105,703.43	5.49	8.00	19,179.63				3,460.80	154,710.74	2,747.60	964.14	10,914.86	76,247.22	
	342,765.83																				
용적률 산정용 연면적	147,064.75											342,765.83					48,717.26	1,609.4	856.14	9,998.18	44,174.17
건축 규모	지하	5층	-	-	4층	4층	2층	-	8층	-	-	4층				9층	2층	1층	2층	7층	
		77,756.80	-	-	19,372.12	10,394.81	7,972.98	-	61,380.72	-	-	18,815.65				106,993.48	1,138.20	108.00	916.68	32,073.05	
	196,693.08																				
	지상	20층	3층	1층	8층	6층	1층	1층	11층	1층	1층	2층	4층(포함)	4층(포함)	3층(제외)	2층	6층	4층	2층	6층	9층
76,635.16		948.12	548.71	20,110.06	4,150.45	464.26	64.52	44,322.71	5.49	8.00	363.98				3460.8	48,717.26	1,609.40	856.14	9,998.18	44,174.17	
147,072.75																					
건폐율(%)	18.52% (법정 20%)															19.86% (법정 20%)	59.7% (법정 60%)	0.54%	32.15% (법정 60%)	59.32% (법정 60%)	
건폐율 적용 증축가능면적	2273.92															66	2		2,239	76	
용적률(%)	95.65% (법정 99.98%)															99.98% (법정 99.98%)	202.24% (법정 200%)	1.08%	124.35% (법정 200%)	395.48% (법정 600%)	
용적률 적용 증축가능면적	6651.5 (2층 승강장면적 미포함)															0	-18		6,083	22,845	
사용승인일자	1994.11.08.	2012.11.16.	2023.12.28. 해체 완료	1994.11.08.	2014.03.07.	1994.11.08.	1994.11.08.	2007.10.18.	2007.10.18.	2008.01.15.	2016.04.26.	2003.05.	2003.05.	1996.07.30.	1994.11.08.	인허가중	1997.01.07.	1992.11.26.	1983.01.21.	2018.06.20.	
건축주	삼성생명	공익재단	공익재단	삼성생명	공익재단	삼성생명	삼성생명	공익재단	공익재단	공익재단	공익재단	삼성생명	삼성생명	삼성생명	삼성생명	공익재단	공익재단	개인소유	삼성생명	삼성생명	
구조	SRC	SRC	S	SRC	RC	SRC	RC	SRC	RC	S	RC	S	S	S	S	SRC	RC	RC	RC	RC/SRC	
내진	설계 유무	○	○	× (해당상)	○	○	× (해당상)	×	○	×	×	○			× (해당상)	○	× (해당상)	× (해당상)	× (해당상)	○	
	기준	내진평가 (15년11월) 6	6.5	내진평가 (17년01월) 6	내진평가 (15년11월) 6	6.5	내진평가 (17년03월) 6	-	내진평가 (18년11월) 6.0	-	-	6.5	-	-	-	내진평가 (17년03월) 6	-	구조안전 및 내진설계 확인서 (20년 8월)	-	E=1.2(등급)	
높이(m) 건축관리대상상	85.9 (H-P:89.7)	18.3	5.2	44.1	35.7	7.4	4.3	55.1			13.13				6.1	38.75	21.4		18.65	39.9	
면적	특실	43.87						40.18												건축물 관리대상상면적	진용면적
	1인실	24.25	28.3	16.32	25.33				24.42										9층	5,219.15㎡	3,809.12㎡
	2인실	22.03			24.06				25.01										8층	5,219.15㎡	3,809.12㎡
	다인실	67.52			67.05				60.96										7층	5,246.92㎡	3,821.80㎡
	진로실	14.68			16.84				13.86										6층	5,232.83㎡	3,772.38㎡
	교수실 (1인실)	17.35			14.89	15.39			13.22										5층	5,261.00㎡	3,772.38㎡
	교수실 (2인실)	21.92			22.36	22.13			14.69										4층	5,379.63㎡	3,772.89㎡
	교수실 (원장단)	112.89 (전실포함)																	합	31,668.68㎡	22,757.63㎡



# 각종 통계

## 1. 그래픽 통계

### 1) 연도별 환자 통계

\*( )안은 일평균환자수

구분	2019년	2020년	2021년	2022년	2023년
외래	2,362,405(9,458)	2,168,680(8,603)	2,382,987(9,461)	2,355,245(9,460)	2,335,424(9,455)
입원	109,006(299)	99,426(272)	106,543(292)	110,185(302)	108,852(298)

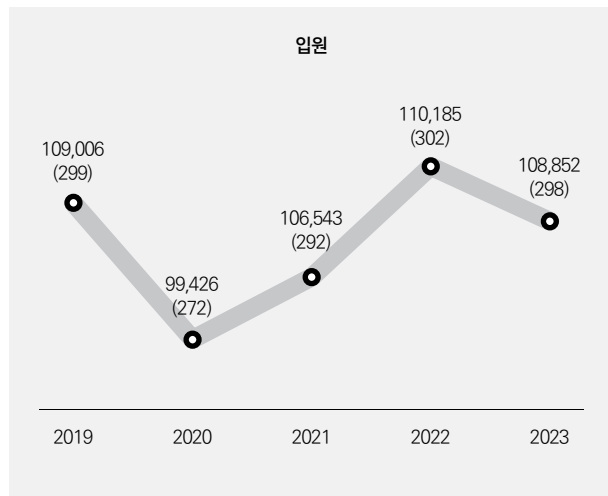
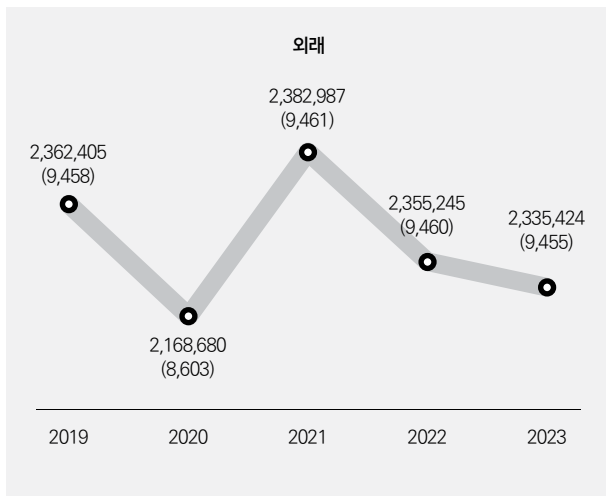

### 2) 연도별 외래환자 통계

\*( )안은 일평균환자수

구분	2019년	2020년	2021년	2022년	2023년
초진	336,036(1,314)	288,011(1,122)	339,454(1,327)	305,900(1,206)	297,539(1,205)
재진	2,026,369(8,144)	1,880,669(7,481)	2,043,533(8,133)	2,049,345(8,254)	2,037,885(8,251)

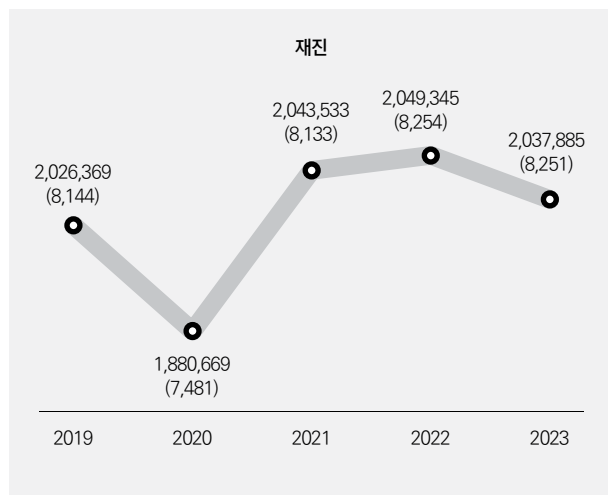
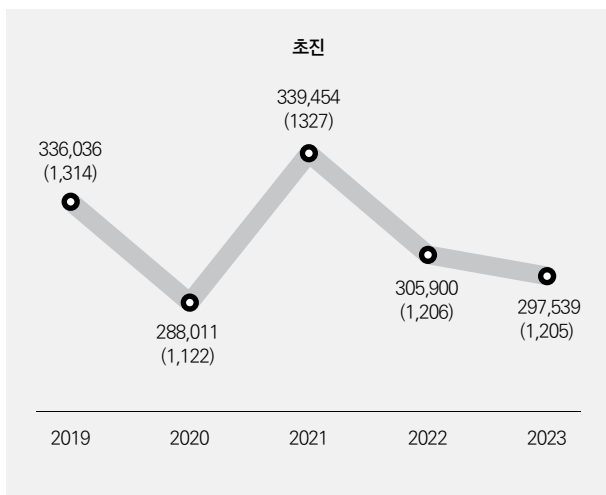

### 3) 과별 병상 이용률

(단위:%)

#### ■ 본원

※ 2023년 총가동병상(1,939)의 병상이용률은 (87.1)%

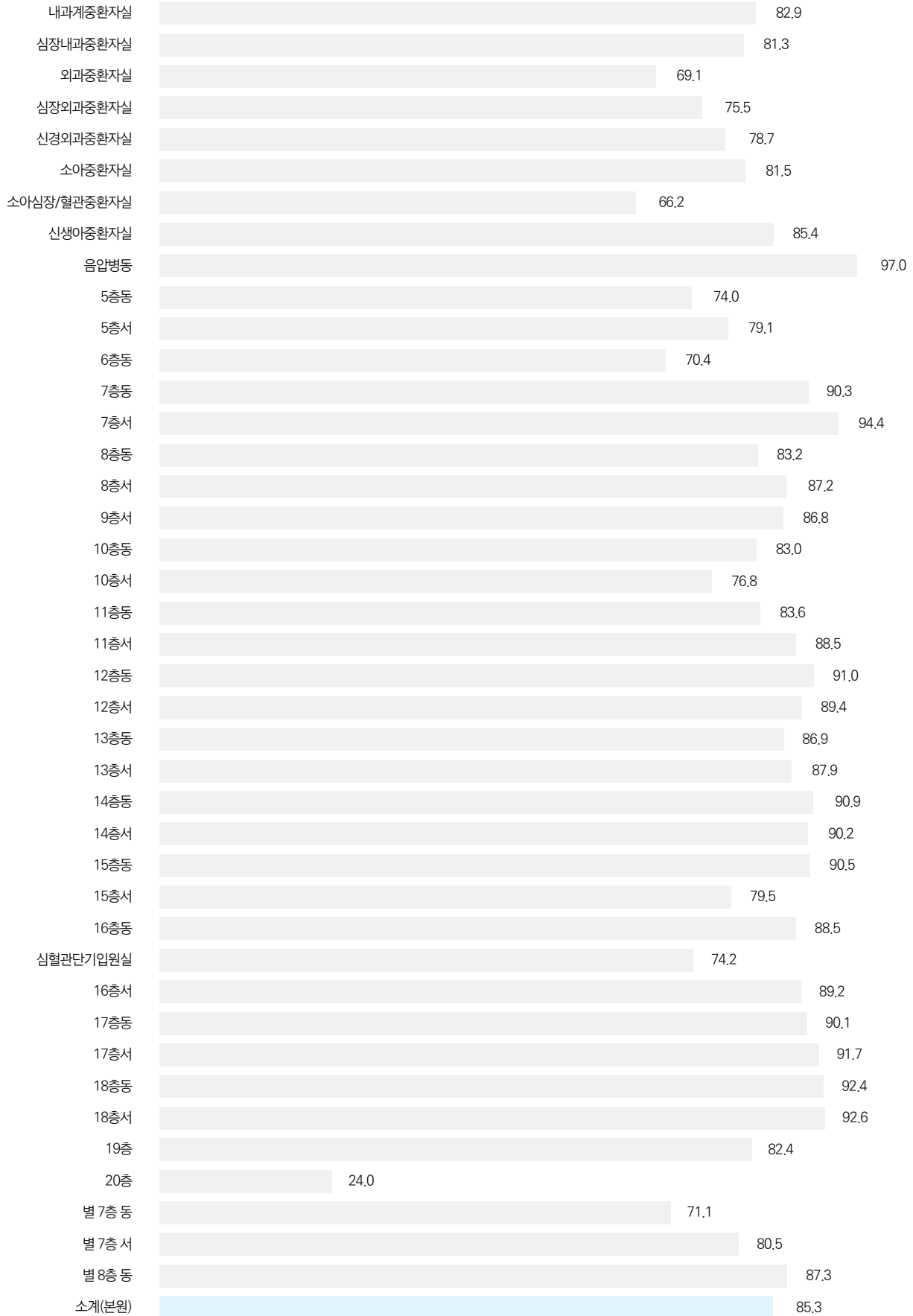

■ 암병원

※ 2023년 총가동병상(1,939)의 병상이용률은 (87.1)%



#### 4) 과별 평균재원일수

(단위:일)

※ 평균재원일수=총치료일수/총치료환자수

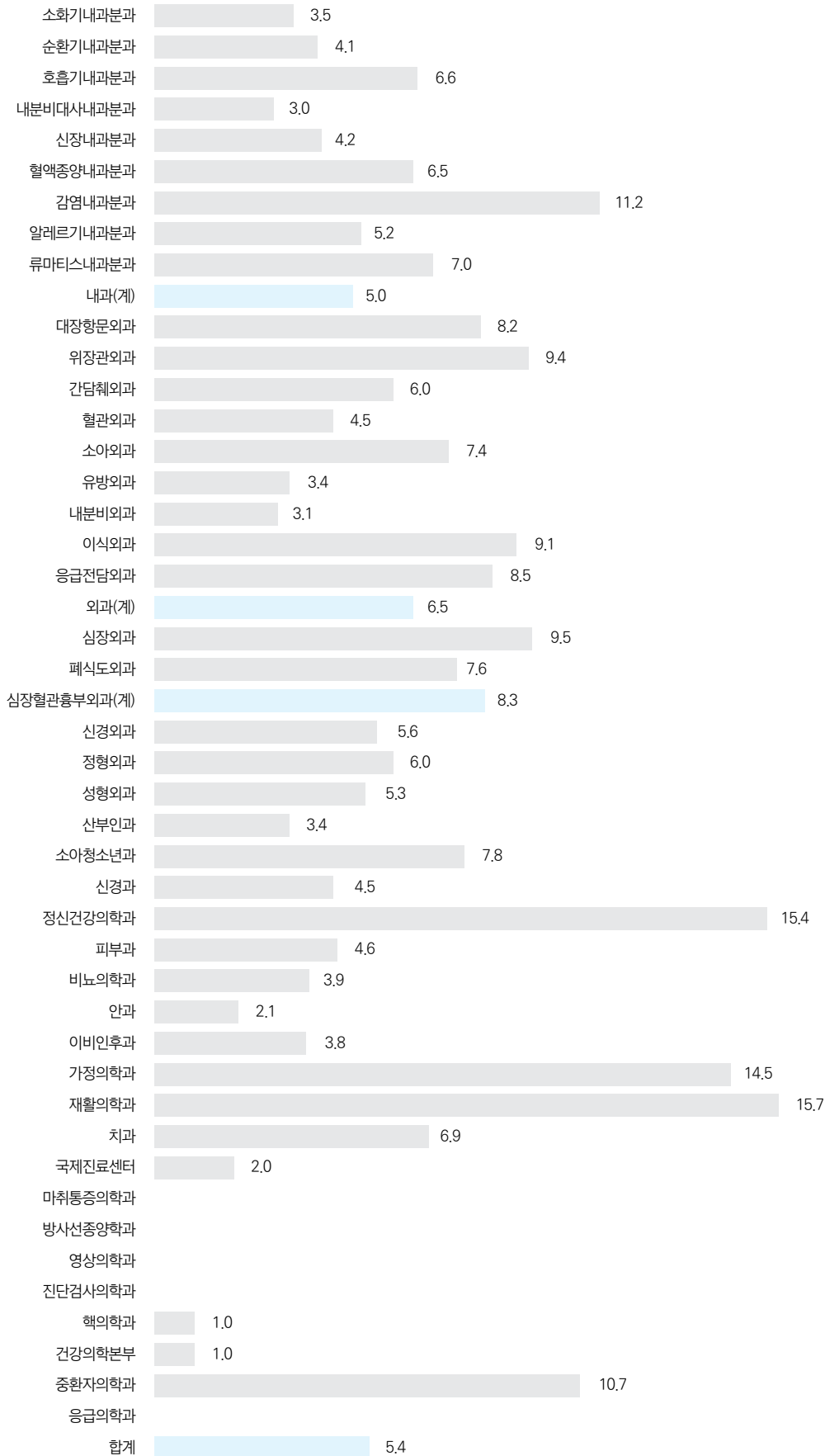



## 2. 교육 현황

### ■ 2023년 임상전문술기 교육현황

구분	과정명	의뢰처	대상	교육일자	인원
임상 술기	원내/외 의료진 및 의대생		원내호흡기 고위험 부서 근무자(전직종)	연중	340
			원내 인턴	2/21, 22, 23, 24, 25, 3/3, 4/6, 7	126
		삼성창원병원	삼성창원병원 신입인턴	2/14	23
			원내 레지던트	3/2, 3, 5/13, 6/10, 8/30	29
			원내 의사	5/24, 31, 6/21, 22	18
			원내 간호사, 의사	11/15	7
			원내, 원외 의사/간호사 응급구조사	3/11, 5/16~5/19	36
			Difficult Airway Provider 과정 이수자	12/16~17	1
			원내 레지던트	2/11, 2/12	48
			원내 레지던트	3/8, 3/9, 4/5, 4/6, 5/3, 5/4, 6/7, 6/8, 7/5	31
			원내 임상강사	3/16	7
			원내 임상강사	3/16	7
			의대생	1/10, 11, 12, 13, 7/18, 19, 8/1, 2	200
			의대생	1/16, 18	24
		성균관대	성대의대 학생	3/31, 4/14, 7/24	153
		응급의학과	성대의대 학생	3/22, 4/17, 5/3, 18, 30	51
		영상의학과	성대의대 학생	8/11, 25, 9/8, 10/6	42
			원내 의사	10/24, 11/8	20
			원내 마취통증의학과 레지던트1년차	3/14, 3/15	8
			원내 마취통증의학과 레지던트1~4년차, 임상강사	7/8, 7/9	38
			원내 마취통증의학과 레지던트1~4년차, 임상강사	7/8, 7/9	38
			원내 마취통증의학과 레지던트4년차, 임상강사	7/8, 7/9	15
			원내, 원외 의사, 의대학생	1/28, 4/22, 5/20, 7/22, 8/26, 10/21, 11/25	60
			원내, 원외 의사	3/25, 6/24, 9/23	45
			원내, 원외 의사	5/27	13
			원내, 원외 의사	11/11	3
			원내, 원외 의사	5/31	4
			원내 의사	9/16, 10/14	26
			원내 전담간호사(수술)	1/30, 3/27, 4/26, 5/25, 6/26, 7/27, 9/22, 10/30, 11/30, 12/28	24
			원내 경력 신입 및 재직 전공의	3/22, 3/29, 3/30, 3/31, 4/27, 4/28, 5/27, 5/30, 5/31, 6/1, 10/21	95
			원내재직 전문의 및 비의사직 (간호본부 정규직 간호사 제외)	연중	2,271
			원내 외 개별 신청자	4/4, 6/29, 8/17	22
			원내 간호본부 정규직 신입간호사	3/7, 3/8, 3/22, 5/23, 5/24, 8/22, 8/23, 11/28, 11/29	208
			원내 간호본부 성인부서 및 마취간호팀 재직간호사	연중	1,094
	원내 간호본부 소아부서 재직간호사	6/15, 6/16, 7/12, 9/19	47		
	원내 신생아중환자실 의료진 (의사, 간호사-세부전문의 제외)	1/6, 2/3, 3/17, 4/7, 5/26, 6/9, 7/7, 8/4, 9/7, 10/27, 11/17, 12/8, 13	96		
	원내 신생아중환자실 간호사	3/7, 6/13, 14, 7/11, 9/20, 12/9, 15	89		
	원내 강사 갱신자 및 기타 신청자	2/16, 4/11, 4/12, 8/18, 11/14, 11/15	62		

구분	과정명	의뢰처	대상	교육일자	인원		
임상 술기	[KACPR] KPALS Experienced Provider-소아		원내 소아청소년과 전공의 및 소아파트 간호사 중 K-PALS 추천자, 원내강사	2/10(기초), 4/23, 6/11, 8/12, 9/17, 11/18	26		
	[KACPR] KALS Faculty		위촉한 자	2/16, 11/15	3		
	[KACPR] KALS / KPALS Instructor		강사 추천자	10/28, 12/16	3		
	[AHA] ACLS Provider-Renewal		원내 CPR팀리더진료과 재직전공의, 원내강사활동 갱신자 및 기타 신청자	1/7, 3/18, 3/25, 5/13, 5/20, 7/28, 7/29, 8/26, 9/23, 10/21	85		
	[AHA] ACLS Provider-HeartCode		원내 CPR팀리더진료과 신입전공의, 신입임상강사 및 기타 신청자	3/18, 3/25, 5/20, 5/27, 6/24, 9/23, 10/21	68		
	[AHA] ACLS Provider(non MD)/Monitor		원내외 기타 신청자	9/12-13, 12/6-7	25		
	CPR강사-SMC강사		원내 CPR강사(의사, 간호사)	연중	103		
	CPR강사-강사워크숍		원내 CPR강사(간호사)	2/1, 2/2	48		
	[AHA] BLS / ACLS / PALS Instructor		강사 추천자	11/11	2		
	Suture Skill 코스 기본과정		원내 인턴 및 레지던트	4/20	8		
	Suture Skill 코스 중급과정		원내 인턴 및 레지던트	9/14, 12/7	16		
	소계					5,808	
수술 술기	미세수술술기코스(기본, 중급, 상급, supermicro, 수료자 과정)		원내 레지던트/임상강사	연중	92		
	미세수술술기 코스(통합과정)		원외 성형외과/신경외과/외과/이비인후과/정형외과/치과 레지던트, 임상강사	7/1, 2, 15, 16	4		
	미세수술술기 코스(이식외과 MTP)	대한이식외과학회	원외 대한이식외과 학회원	12/5, 12/6	10		
	미세수술술기 코스(ENT workshop)	두경부외과학회	원외 대한이비인후과 학회원	7/14	6		
	복/흉강경수술술기코스(기본, 중급, 상급)		원내레지던트/임상강사, 외국인의학자	연중	99		
	현미경하 측두골수술술기코스(기본, 중급, 상급)		원내 레지던트	11/11, 11/12	15		
	심장수술술기코스(기본, 중급, 상급)		원내 레지던트/임상강사	6/17	15		
	CA 기본+중급+상급과정(외과)		원내 외과 레지던트3년차	3/18	12		
	CA 기본+중급+상급과정(산부인과)		원내 산부인과 레지던트1~4년차, 임상강사	4/8, 4/9	24		
	CA 기본+중급+상급과정(성형외과)		원내 성형외과 레지던트1~4년차, 임상강사	5/27, 5/28	15		
	CA 기본+중급+상급과정(이비인후과)		원내 이비인후과 레지던트 1~4년차, 임상강사	9/11, 9/12, 11/11	12		
	CA 기본+중급+상급과정(구강악안면외과)		원내 치과 레지던트1~4년차, 임상조교수	10/14, 10/15	3		
	CA 기본+중급+상급과정(신경외과)		원내 신경외과 레지던트1~4년차, 임상강사	10/28, 10/29	15		
	CA 기본+중급+상급과정(재활의학과)		원내 재활의학과 레지던트 1~4년차, 임상강사	6/17, 6/18, 6/24	16		
	로봇수술술기 코스(기본)		원내 레지던트/임상강사	5/27, 6/10, 7/15, 8/12, 9/9, 10/21, 10/28, 11/4, 11/28, 11/29	21		
	Suture Technique 코스(장문합 과정)		원내 레지던트	4/9, 11/25	24		
	Suture Technique 코스(장루형성 과정)		원내 레지던트	11/25	6		
	다관절 복/흉강경 수술술기(LTS-A) 코스(기본과정)		원내 외과계 의사, 외국인 의학자	2/14, 2/15, 2/16, 3/8, 3/9, 3/21, 4/21, 6/7, 6/14, 8/10, 8/23, 8/24, 8/31, 9/5, 9/6	11		
	성대의대 학생 실습 교육 임상진료과(외과)	외과	성대의대학생	6/27, 8/8, 9/5, 10/10, 11/7	41		
	소계					441	
이외	원내 전직원	S-Track 프로그램 이외	홀로렌즈 사용자 기본과정		전직원	8/17, 9/21, 10/31, 11/23, 12/15	21
	원		홀로렌즈 사용자 중급과정		전직원	12/12	4
	소계					25	
합계					6,274		

■ 2023년 교수 및 일반직 교육현황

구분	과정명	대상	회차	교육일수	인원
핵심가치	입문과정	정규직(신입, 경력)	6	33	353
		비정규직	22	22	829
	승격과정	M2, MS	12	26	329
리더십	신입교수 입문교육	신입교수	1	2	39
	미래 성장 리더워크숍	3개병원 팀장	2	4	70
	보직자 통합 리더십	보직 교수, 일반직 보직자	11	1	357
	주요보직자 코칭	주요 보직자	1	-	10
	점프업 50	만 50세 비보직자	2	2	54
	스마트링커	MS 5년차	4	4	94
	셀프리더십	입사 3년차 M1	8	8	276
	커리어 코치 양성과정	직종별 추천 직원	1	-	2
	커리어 코칭	일반직 희망직원	2	-	60
	미래의료 아카데미 기본	자율 신청	2	-	40
	미래의료 아카데미 특강	자율신청	1	-	231
	미래의료 아카데미 심화	업무담당자	1	-	28
	ESG 아카데미 기초	자율신청	2	-	93
	ESG 아카데미 심화	업무담당자	1	-	5
	전문직무	국내학회(출장,온라인)	일반직	-	-
해외학회(출장, 연수)		일반직	-	-	86
공통직무	전직원필수교육	전직원	1	-	7,209
	일반직 S-TRACK	자율신청	29	29	357
	열린교육	자율신청	12	-	2,748
	학습조직	자율신청	1	-	786

### 3. 해외연수 현황

■ 2023년 교수 연수 운영 현황 (장기15명, 단기1명)

연번	구분	진료과	성명	시작일	종료일	기간(개월)	국가	연수기관
1	장기	신경과	김희진	2023-01-01	2023-12-31	12	미국	India University
2	장기	신경과	정종원	2023-01-01	2023-07-31	7	미국	UCLA
3	장기	정신건강의학과	백지현	2023-02-01	2024-01-31	12	미국	Massachusetts general hospital
4	장기	재활의학과	도종걸	2023-02-28	2024-02-27	12	미국	The Johns Hopkins Hospital
5	장기	호흡기내과	정병호	2023-03-01	2024-02-29	12	미국	UC San Diego
6	장기	영상의학과	최지수	2023-03-01	2024-02-29	12	미국	School of Medicine of University of California, Irvine(U.S.A)
7	장기	심장혈관흉부외과	박성용	2023-03-03	2024-02-29	12	미국	Duke University Medical Center
8	장기	피부과	박지혜	2023-07-01	2024-06-30	12	미국	University of Pennsylvania
9	장기	소화기내과	김은란	2023-08-01	2024-07-31	12	미국	SimTiKi Simulation Center
10	장기	마취통증의학과	한성빈	2023-08-01	2024-07-31	12	미국	Cedars-Sinai Medical Center
11	장기	응급의학과	황승연	2023-08-01	2024-07-31	12	미국	Mount Sinai Hospital
12	장기	외과	이교원	2023-08-18	2024-08-17	12	미국	Duke university medical center
13	단기	호흡기내과	박혜윤	2023-09-01	2023-11-30	3	캐나다	St.Paul hospital and James Hogg Research Center
14	장기	방사선종양학과	오동렬	2023-09-01	2024-08-31	12	국내	KAIST
15	장기	방사선종양학과	유정일	2023-09-01	2024-08-31	12	국내	KAIST
16	장기	소화기내과	신동현	2023-12-18	2024-12-17	12	미국	LA Cedars-Sinai

## 4. 연구 현황

### ■ 2023년 삼성서울병원 진료부서별 SCIE 주저자 논문실적

(단위:건)

진료과명	'23 SCIE	진료과명	'23 SCIE
소화기내과	46	소아청소년과	47
순환기내과	60	신경과	71
호흡기내과	27	정신건강의학과	25
내분비대사내과	29	피부과	10
신장내과	6	재활의학과	29
혈액종양내과	86	마취통증의학과	50
감염내과	26	영상의학과	98
알레르기내과	5	방사선종양학과	40
류마티스내과	4	핵의학과	18
외과	87	진단검사의학과	34
심장혈관흉부외과	33	병리과	42
정형외과	36	가정의학과	42
신경외과	17	응급의학과	21
성형외과	17	중환자의학과	26
산부인과	29	임상약리학과	0
안과	33	건강의학본부	10
이비인후과	36	국제진료센터	7
비뇨의학과	25		

\*작성기준

1. 대상 논문 : SCIE 등재 2023년 1~12월 출판 논문(단, Meeting Abstract 제외)
2. 부서별 논문 건수 = 책임저자+제1저자
3. 동일 논문내에서 저자유형이 다르고 다른 부서인 경우, 해당 부서별로 각각 1건으로 산출

## 5. 연도별 환자 통계

(단위:명, %)

진료과	2019년		2020년		2021년		2022년		2023년		전년대비증감률		
	입원	외래	입원	외래	입원	외래	입원	외래	입원	외래	입원	외래	
내과	소화기내과분과	12,392	179,849	11,375	162,310	11,682	171,955	12,629	175,432	13,892	179,784	9.1	2.5
	순환기내과분과	6,275	129,359	5,540	121,391	6,299	133,618	6,740	136,883	6,695	135,965	-0.7	-0.7
	호흡기내과분과	4,007	70,780	3,880	63,264	4,191	71,240	3,852	71,495	4,075	75,122	5.5	5.1
	내분비대사내과분과	1,217	122,357	843	116,049	748	126,678	660	121,530	745	114,862	11.4	-5.5
	신장내과분과	2,636	53,779	2,316	49,290	2,539	53,172	2,580	50,406	2,717	49,205	5.0	-2.4
	혈액종양내과분과	10,429	208,482	10,272	208,988	11,221	231,917	10,767	234,120	12,342	242,198	12.8	3.5
	감염내과분과	968	13,878	793	11,478	761	11,688	1,452	10,148	907	10,840	-60.1	6.8
	알레르기내과분과	64	12,354	43	9,362	97	10,581	120	11,532	91	11,837	-31.9	2.6
	류마티스내과분과	120	30,149	152	28,323	112	30,996	119	29,714	132	30,331	9.8	2.1
	일반내과분과		8,866		2,932		5,119		4,842		4,346		-10.2
소계	38,108	829,853	35,214	773,387	37,650	846,964	38,919	846,102	41,596	854,490	6.4	1.0	
외과	대장항문외과	6,841	60,271	5,713	55,078	6,286	59,314	2,912	28,156	2,937	28,447	0.9	1.0
	위장관외과							1,460	13,882	1,435	13,682	-1.7	-1.4
	간담체외과							2,265	11,686	2,470	13,038	8.3	11.6
	혈관외과	1,241	13,008	1,057	11,743	1,076	13,401	1,016	13,281	1,102	13,750	7.8	3.5
	소아외과	657	5,262	435	4,452	380	4,362	363	4,440	336	4,098	-8.0	-7.7
	유방외과	4,661	69,217	5,037	66,874	5,736	69,704	3,781	50,444	3,070	50,102	-23.2	-0.7
	내분비외과							1,522	17,394	1,454	17,077	-4.7	-1.8
	이식외과	2,939	22,260	2,646	21,888	2,909	23,308	2,907	24,858	2,988	23,532	2.7	-5.3
	응급진단외과	396	281	315	270	341	259	314	265	367	293	14.4	10.6
	외과								5,550		6,404		15.4
소계	16,735	170,299	15,203	160,305	16,728	170,348	16,540	169,956	16,159	170,423	-2.4	0.3	
심장혈관 흉부외과	심장외과							1,713	14,782	1,769	15,671	3.2	6.0
	폐식도외과							3,239	33,274	3,363	34,095	3.7	2.5
	소계	4,831	46,577	4,396	40,858	4,835	45,518	4,952	48,056	5,132	49,766	3.5	3.6
신경외과	7,001	63,215	6,878	61,463	7,545	66,247	7,229	66,578	7,364	66,832	1.8	0.4	
정형외과	5,658	83,353	5,467	75,262	5,386	77,794	5,580	76,781	5,631	76,424	0.9	-0.5	
성형외과	986	15,760	900	13,903	934	15,319	983	15,515	1,523	15,648	35.5	0.9	
산부인과	9,870	99,315	9,754	88,705	10,286	94,553	10,602	93,814	10,390	91,040	-2.0	-3.0	
소아청소년과	7,108	112,027	5,441	97,664	5,401	104,543	6,039	108,023	6,470	106,215	6.7	-1.7	
신경과	3,461	131,696	2,914	118,113	3,117	128,914	3,209	116,722	3,372	116,252	4.8	-0.4	
정신건강의학과	797	59,590	715	57,885	845	62,813	760	64,336	390	61,380	-94.9	-4.6	
피부과	78	70,125	53	63,166	53	57,543	56	56,661	78	57,367	28.2	1.2	
비뇨의학과	6,496	95,567	6,065	87,216	6,746	97,753	7,755	99,334	7,874	104,235	1.5	4.9	
안과	2,304	130,912	1,902	111,544	2,156	119,403	2,403	123,390	2,397	122,831	-0.3	-0.5	
이비인후과	3,228	74,008	3,040	62,691	2,957	68,247	3,077	70,953	3,413	77,614	9.8	9.4	
가정의학과	2	34,299	1	29,346		36,042	5	33,084	2	35,755	-150.0	8.1	
재활의학과	347	64,001	300	53,334	317	57,381	271	50,787	794	44,433	65.9	-12.5	
치과	205	37,359	197	37,555	237	40,042	294	38,329	268	38,795	-9.7	1.2	
국제진료센터	6	7,445	1	3,971		4,567		5,092	1	5,741	100.0	12.7	
마취통증의학과	4	9,089	2	8,999	1	9,255	3	8,919		9,593		7.6	
방사선종양학과		138,246		131,884		148,752		143,975		148,461		3.1	
영상의학과		4,008		4,390		4,555		4,136		4,109		-0.7	
진단검사의학과		877		1,179		2,620		2,697		1,982		-26.5	
임상약리학과		112	131	56	192	54	12		139		91.4		
핵의학과				1		36	25	188	22	218	-13.6	16.0	
알레르기센터		48		44		4							
건강의학본부	682	4,266	324	3,439	574	4,141	656	3,763	784	3,699	16.3	-1.7	
중환자의학과	1,098	9	654	6	775	6	827	3	722	4	-14.5	33.3	
응급의학과	1	80,349	5	57,234		56,497		57,823		65,085		12.6	
선별클리닉*				25,080		63,076		50,228		7,032		-86.0	
합계	109,006	2,362,405	99,557	2,168,680	106,735	2,382,987	110,197	2,355,245	114,521	2,335,424	3.8	-0.8	

※ 2022년 환자통계부터 외과 및 심장혈관흉부외과 분과별 건수 반영 ※ COVID-19 입원전 선별클리닉/외래 선별클리닉 진료 환자수 (선별클리닉 : 2023.08.30일자 운영종료)

## 6. 과별 협진시행 통계

(단위:건, %)

진료과		비교		
		2023년	2022년	증감률
내과	소화기내과분과	10,697	9,109	17.4
	순환기내과분과	11,699	10,454	11.9
	호흡기내과분과	7,029	6,669	5.4
	내분비대사내과분과	5,878	5,798	1.4
	신장내과분과	5,537	5,015	10.4
	혈액종양내과분과	4,745	4,397	7.9
	감염내과분과	8,528	8,400	1.5
	알레르기내과분과	616	562	9.6
	류마티스내과분과	871	926	-5.9
	소계	55,600	51,330	8.3
외과	대장항문외과	1,527	1,253	21.9
	위장관외과	283	230	23.0
	간담체외과	1,030	872	18.1
	혈관외과	1,327	1,310	1.3
	소아외과	1,847	2,062	-10.4
	유방외과	136	124	9.7
	내분비외과	74	56	32.1
	이식외과	1,001	883	13.4
	응급전담외과	242	313	-22.7
	외과	2		200.0
	소계	7,469	7,103	5.2
심장혈관 흉부외과	심장외과	1,308	1,202	8.8
	폐식도외과	1,680	1,586	5.9
	소계	2,988	2,788	7.2
신경외과	3,093	2,942	5.1	
정형외과	2,078	2,048	1.5	
성형외과	1,315	1,239	6.1	
산부인과	1,073	1,166	-8.0	
소아청소년과	4,155	4,293	-3.2	
신경과	5,283	5,058	4.4	
정신건강의학과	2,351	2,440	-3.6	
피부과	1,956	2,021	-3.2	
비뇨의학과	3,473	3,419	1.6	
안과	3,737	3,639	2.7	
이비인후과	6,195	5,888	5.2	
가정의학과	1,308	834	56.8	
재활의학과	10,629	10,678	-0.5	
치과	1,618	1,658	-2.4	
마취통증의학과	19,972	20,348	-1.8	
방사선종양학과	3,790	3,484	8.8	
영상의학과	21	20	5.0	
진단검사의학과	592	661	-10.4	
핵의학과	2	3	-33.3	
중환자의학과	263	233	12.9	
합계	138,961	133,293	4.3	

## 7. 외래환자 유형별 통계

(단위:명, %)

진료과	일반		건강보험		의료급여		계		과별 구성비	일평균 환자수	초진		재진		
	환자수	구성비	환자수	구성비	환자수	구성비	환자수	구성비			환자수	구성비	환자수	구성비	
내과	소화기내과분과	884	0.5	174,795	97.2	4,105	2.3	179,784	100.0	7.7	728	24,111	13.4	155,673	86.6
	순환기내과분과	781	0.6	131,140	96.5	4,044	3.0	135,965	100.0	5.8	550	15,622	11.5	120,343	88.5
	호흡기내과분과	312	0.4	72,892	97.0	1,918	2.6	75,122	100.0	3.2	304	13,312	17.7	61,810	82.3
	내분비대사내과분과	590	0.5	111,516	97.1	2,756	2.4	114,862	100.0	4.9	465	10,024	8.7	104,838	91.3
	신장내과분과	183	0.4	46,596	94.7	2,426	4.9	49,205	100.0	2.1	199	4,026	8.2	45,179	91.8
	혈액종양내과분과	1,255	0.5	234,652	96.9	6,291	2.6	242,198	100.0	10.4	981	11,000	4.5	231,198	95.5
	감염내과분과	168	1.5	10,294	95.0	378	3.5	10,840	100.0	0.5	44	3,098	28.6	7,742	71.4
	알레르기내과분과	119	1.0	11,423	96.5	295	2.5	11,837	100.0	0.5	48	1,785	15.1	10,052	84.9
	류마티스내과분과	73	0.2	29,450	97.1	808	2.7	30,331	100.0	1.3	123	2,808	9.3	27,523	90.7
	일반내과분과	32	0.7	4,067	93.6	247	5.7	4,346	100.0	0.2	18	1,879	43.2	2,467	56.8
	소계	4,397	0.5	826,825	96.8	23,268	2.7	854,490	100.0	36.6	3,459	87,665	10.3	766,825	89.7
외과	소화기외과	341	0.6	53,535	97.0	1,291	2.3	55,167	100.0	2.4	223	8,165	14.8	47,002	85.2
	혈관외과	282	2.1	12,868	93.6	600	4.4	13,750	100.0	0.6	56	3,581	26.0	10,169	74.0
	소아외과	49	1.2	3,907	95.3	142	3.5	4,098	100.0	0.2	17	694	16.9	3,404	83.1
	유방·내분비외과	280	0.4	66,138	98.5	761	1.1	67,179	100.0	2.9	272	4,942	7.4	62,237	92.6
	이식외과	547	2.3	21,742	92.4	1,243	5.3	23,532	100.0	1.0	95	1,683	7.2	21,849	92.8
	응급전담외과	8	2.7	273	93.2	12	4.1	293	100.0	0.0	1	9	3.1	284	96.9
	외과	84	1.3	6,126	95.7	194	3.0	6,404	100.0	0.3	26	36	0.6	6,368	99.4
소계	1,591	0.9	164,589	96.6	4,243	2.5	170,423	100.0	7.3	690	19,110	11.2	151,313	88.8	
심장혈관흉부외과	220	0.4	48,165	96.8	1,381	2.8	49,766	100.0	2.1	201	6,112	12.3	43,654	87.7	
신경외과	672	1.0	64,176	96.0	1,984	3.0	66,832	100.0	2.9	271	14,917	22.3	51,915	77.7	
정형외과	1,300	1.7	73,036	95.6	2,088	2.7	76,424	100.0	3.3	309	16,334	21.4	60,090	78.6	
성형외과	1,389	8.9	13,741	87.8	518	3.3	15,648	100.0	0.7	63	2,436	15.6	13,212	84.4	
산부인과	688	0.8	89,222	98.0	1,130	1.2	91,040	100.0	3.9	369	9,793	10.8	81,247	89.2	
소아청소년과	735	0.7	103,692	97.6	1,788	1.7	106,215	100.0	4.5	430	7,348	6.9	98,867	93.1	
신경과	740	0.6	110,449	95.0	5,063	4.4	116,252	100.0	5.0	471	14,927	12.8	101,325	87.2	
정신건강의학과	906	1.5	58,083	94.6	2,391	3.9	61,380	100.0	2.6	249	5,145	8.4	56,235	91.6	
피부과	2,538	4.4	53,502	93.3	1,327	2.3	57,367	100.0	2.5	232	9,068	15.8	48,299	84.2	
비뇨의학과	694	0.7	101,514	97.4	2,027	1.9	104,235	100.0	4.5	422	13,010	12.5	91,225	87.5	
안과	1,175	1.0	118,133	96.2	3,523	2.9	122,831	100.0	5.3	497	13,865	11.3	108,966	88.7	
이비인후과	980	1.3	74,939	96.6	1,695	2.2	77,614	100.0	3.3	314	16,307	21.0	61,307	79.0	
가정의학과	289	0.8	34,591	96.7	875	2.4	35,755	100.0	1.5	145	6,526	18.3	29,229	81.7	
재활의학과	880	2.0	41,980	94.5	1,573	3.5	44,433	100.0	1.9	180	6,381	14.4	38,052	85.6	
치과	14,052	36.2	24,231	62.5	512	1.3	38,795	100.0	1.7	157	3,154	8.1	35,641	91.9	
국제진료센터	5,740	100.0	1	0.0			5,741	100.0	0.2	23	1,280	22.3	4,461	77.7	
마취통증의학과	252	2.6	8,779	91.5	562	5.9	9,593	100.0	0.4	39	2,274	23.7	7,319	76.3	
방사선종양학과	608	0.4	144,415	97.3	3,438	2.3	148,461	100.0	6.4	601	7,248	4.9	141,213	95.1	
영상의학과	24	0.6	3,943	96.0	142	3.5	4,109	100.0	0.2	17	2,059	50.1	2,050	49.9	
진단검사의학과	11	0.6	1,941	97.9	30	1.5	1,982	100.0	0.1	8	606	30.6	1,376	69.4	
핵의학과	3	1.4	211	96.8	4	1.8	218	100.0	0.0	1	132	60.6	86	39.4	
건강의학본부	41	1.1	3,656	98.8	2	0.1	3,699	100.0	0.2	15	807	21.8	2,892	78.2	
중환자의학과			4	100.0			4	100.0	0.0		4	100.0			
응급의학과	1,113	1.7	61,730	94.8	2,242	3.4	65,085	100.0	2.8	264	27,174	41.8	37,911	58.2	
선별클리닉	106	1.5	6,826	97.1	100	1.4	7,032	100.0	0.3	28	3,857	54.8	3,175	45.2	
합계	41,144	1.8	2,232,374	95.6	61,906	2.7	2,335,424	100.0	100.0	9,455	297,539	12.7	2,037,885	87.3	



## 8. 퇴원환자 유형별 통계

(단위:명, %)

진료과	일반		건강보험		의료급여		계		과별 구성비	일평균 환자수	
	환자수	구성비	환자수	구성비	환자수	구성비	환자수	구성비			
내과	소화기내과분과	79	0.6	12,968	96.2	433	3.2	13,480	100.0	12.4	37
	순환기내과분과	47	0.7	5,999	95.5	236	3.8	6,282	100.0	5.8	17
	호흡기내과분과	18	0.5	3,684	96.7	108	2.8	3,810	100.0	3.5	10
	내분비대사내과분과	6	0.8	700	96.8	17	2.4	723	100.0	0.7	2
	신장내과분과	10	0.4	2,456	93.1	171	6.5	2,637	100.0	2.4	7
	혈액종양내과분과	867	7.1	11,020	90.6	270	2.2	12,157	100.0	11.2	33
	감염내과분과	1	0.1	705	95.9	29	3.9	735	100.0	0.7	2
	알레르기내과분과	1	1.2	81	95.3	3	3.5	85	100.0	0.1	0
	류마티스내과분과			118	94.4	7	5.6	125	100.0	0.1	0
	소계	1,029	2.6	37,731	94.2	1,274	3.2	40,034	100.0	36.8	110
외과	대장항문외과	22	0.8	2,805	96.8	72	2.5	2,899	100.0	2.7	8
	위장관외과	6	0.4	1,405	98.0	22	1.5	1,433	100.0	1.3	4
	간담체외과	3	0.1	2,317	97.6	54	2.3	2,374	100.0	2.2	7
	혈관외과	18	1.7	986	92.8	58	5.5	1,062	100.0	1.0	3
	소아외과	5	1.6	297	93.1	17	5.3	319	100.0	0.3	1
	유방외과	19	0.8	2,471	98.3	24	1.0	2,514	100.0	2.3	7
	내분비외과	11	0.8	1,428	98.6	10	0.7	1,449	100.0	1.3	4
	이식외과	13	0.4	2,737	94.4	150	5.2	2,900	100.0	2.7	8
	응급전담외과	1	0.4	254	94.8	13	4.9	268	100.0	0.2	1
	소계	98	0.6	14,700	96.6	420	2.8	15,218	100.0	14.0	42
심장혈관 흉부외과	심장외과	6	0.5	1,252	95.3	56	4.3	1,314	100.0	1.2	4
	폐식도외과	7	0.2	3,193	97.9	62	1.9	3,262	100.0	3.0	9
	소계	13	0.3	4,445	97.1	118	2.6	4,576	100.0	4.2	13
신경외과	50	0.7	6,483	96.3	197	2.9	6,730	100.0	6.2	18	
정형외과	110	2.0	5,247	95.2	154	2.8	5,511	100.0	5.1	15	
성형외과	84	5.6	1,398	92.9	23	1.5	1,505	100.0	1.4	4	
산부인과	138	1.3	9,973	96.6	214	2.1	10,325	100.0	9.5	28	
소아청소년과	102	1.7	5,766	96.9	85	1.4	5,953	100.0	5.5	16	
신경과	63	2.1	2,864	94.3	111	3.7	3,038	100.0	2.8	8	
정신건강의학과	4	1.1	373	98.9			377	100.0	0.3	1	
피부과	2	2.6	74	96.1	1	1.3	77	100.0	0.1	0	
비뇨의학과	82	1.0	7,612	97.1	149	1.9	7,843	100.0	7.2	21	
안과	30	1.3	2,287	95.6	75	3.1	2,392	100.0	2.2	7	
이비인후과	39	1.2	3,243	96.8	68	2.0	3,350	100.0	3.1	9	
가정의학과			2	100.0			2	100.0	0.0	0	
재활의학과	8	1.2	634	93.9	33	4.9	675	100.0	0.6	2	
치과	30	11.2	231	86.2	7	2.6	268	100.0	0.2	1	
국제진료센터	1	100.0					1	100.0	0.0	0	
핵의학과			21	95.5	1	4.5	22	100.0	0.0	0	
건강의학본부	781	99.6	2	0.3	1	0.1	784	100.0	0.7	2	
중환자의학과	2	1.1	150	86.2	22	12.6	174	100.0	0.2	0	
합계	2,666	2.4	103,236	94.8	2,953	2.7	108,855	100.0	100.0	298	

### 9. 외래환자 지역별 통계

(단위:명, %)

구분	거주지역	신환환자수	비교		
		2023년	2022년	증감률	
서울특별시	강남구	9,526	9,665	-1.4	
	강동구	1,506	1,624	-7.3	
	강북구	344	329	4.6	
	강서구	832	810	2.7	
	관악구	1,324	1,396	-5.2	
	광진구	948	994	-4.6	
	구로구	716	630	13.7	
	금천구	502	494	1.6	
	노원구	919	956	-3.9	
	도봉구	451	432	4.4	
	동대문구	644	695	-7.3	
	동작구	990	1,079	-8.2	
	마포구	567	595	-4.7	
	서대문구	361	373	-3.2	
	서초구	2,841	2,985	-4.8	
	성동구	924	946	-2.3	
	성북구	582	586	-0.7	
	송파구	7,752	7,952	-2.5	
	양천구	724	751	-3.6	
	영등포구	848	912	-7.0	
용산구	601	659	-8.8		
은평구	436	484	-9.9		
종로구	252	259	-2.7		
중구	364	355	2.5		
중랑구	696	792	-12.1		
	소계	35,650	36,753	-3.0	
그외	부산광역시	3,949	3,827	3.2	
	대구광역시	3,543	3,408	4.0	
	인천광역시	3,762	3,820	-1.5	
	광주광역시	3,428	2,452	39.8	
	대전광역시	2,996	2,820	6.2	
	울산광역시	1,652	1,493	10.6	
	강원특별자치도	3,248	3,241	0.2	
	경기도	31,787	33,297	-4.5	
	경상도	10,434	10,047	3.9	
	전라도	6,836	6,586	3.8	
	제주특별자치도	1,201	1,199	0.2	
	충청도	10,319	9,948	3.7	
	기타	4,422	5,940	-25.6	
		소계	87,577	88,078	-0.6
	합계		123,227	124,831	-1.3

\* 외래환자 지역별 통계는 신환환자수 기준임

## 10. 퇴원환자 지역별 통계

(단위:명, %)

구분	거주지역	환자수	비교	
		2023년	2022년	증감율
서울특별시	강남구	6,653	6,186	7.5
	강동구	1,184	1,215	-2.6
	강북구	261	188	38.8
	강서구	545	544	0.2
	관악구	985	950	3.7
	광진구	724	630	14.9
	구로구	543	486	11.7
	금천구	468	448	4.5
	노원구	710	667	6.4
	도봉구	392	371	5.7
	동대문구	462	509	-9.2
	동작구	790	948	-16.7
	마포구	354	375	-5.6
	서대문구	215	237	-9.3
	서초구	2,293	2,194	4.5
	성동구	676	719	-6.0
	성북구	484	452	7.1
	송파구	5,345	5,593	-4.4
	양천구	500	480	4.2
	영등포구	616	618	-0.3
	용산구	523	518	1.0
	은평구	368	346	6.4
	종로구	205	186	10.2
	중구	251	248	1.2
중랑구	622	610	2.0	
소계	26,169	25,718	1.8	
그외	부산광역시	4,327	4,190	3.3
	대구광역시	3,747	3,470	8.0
	인천광역시	3,249	3,259	-0.3
	광주광역시	2,440	2,254	8.3
	대전광역시	3,242	3,007	7.8
	울산광역시	1,659	1,498	10.7
	강원특별자치도	3,263	3,048	7.1
	경기도	28,756	28,044	2.5
	경상도	12,738	11,646	9.4
	전라도	7,492	6,844	9.5
	제주특별자치도	1,460	1,374	6.3
	충청도	9,967	9,801	1.7
	기타	1,161	1,160	0.1
	소계	83,501	79,595	4.9
합계	109,670	105,313	4.1	

\* 퇴원환자 지역별 통계에는 '정상신생아(NB)' 건수가 포함됨 (NB건수 : 815건)

## 11. 외래환자 성별·연령별 통계

(단위:명)

진료과	0-4세		5-9		10-14		15-19		20-24		25-29		30-34		35-39		40-44		45-49		50-54		
	남	여	남	여	남	여	남	여	남	여	남	여	남	여	남	여	남	여	남	여	남	여	
소화기내과분과				3	7	7	260	101	1,240	756	2,110	1,489	2,724	2,263	3,444	2,860	5,437	4,449	6,352	5,149	9,237	7,509	
순환기내과분과	1				6	13	220	127	686	507	745	721	1,065	1,098	1,659	1,326	3,089	1,892	3,942	2,208	6,517	3,407	
호흡기내과분과					3	6	30	55	117	137	186	247	266	421	494	643	873	1,156	1,095	1,622	1,910	3,125	
내분비대사내과분과			1	7	4	50	190	254	690	1,062	843	1,906	1,141	2,681	1,437	3,099	2,493	4,122	3,138	4,492	4,870	6,248	
신장내과분과				1			103	59	435	334	708	739	646	815	1,192	944	1,733	1,385	2,151	1,679	2,331	2,341	
혈액종양내과분과				2			220	57	753	474	917	1,188	1,406	2,697	2,563	5,106	3,708	9,264	5,724	11,617	10,147	15,019	
감염내과분과				1	1	35	26	95	198	278	335	385	311	276	216	311	310	410	311	410	311	512	447
알레르기내과분과					45	15	188	172	164	351	162	302	302	238	436	324	425	311	632	389	722		
류마티스내과분과				1	4	70	129	387	358	553	634	615	815	695	949	947	1,363	946	1,768	1,160	2,396		
일반내과분과					4				9	12	32	35	43	28	79	60	119	82	135	118	206	172	
소계	1		1	13	22	81	1,177	823	4,600	4,010	6,536	7,645	8,453	11,431	12,077	15,639	19,034	24,448	24,204	29,596	37,279	41,386	
대장항문외과					1	1	29	15	91	61	124	105	196	167	451	352	719	729	885	798	1,673	1,504	
위장관외과							2		3	17	6	18	46	67	66	122	316	433	451	487	778	734	
간담체외과			2		6	14	23	21	41	80	105	141	246	199	244	350	440	310	474	522	714		
혈관외과	9	15	21	19	25	29	81	46	82	60	80	105	99	166	126	142	195	233	291	388	514	445	
소아외과	933	807	425	255	445	253	391	111	45	47	22	23	14	11	7	11	8	25	15	14	14	48	
유방외과						1		13		39		463	1	1,365	6	3,462	6	7,624	4	10,215	15	9,557	
내분비외과					6	6	7	38	45	151	148	514	305	896	417	1,019	543	1,631	529	1,614	537	1,826	
이식외과	21	15	31	42	39	82	94	101	257	170	422	283	370	328	538	441	788	712	982	695	1,661	1,143	
응급전담외과						4	1	1	1	3	4	3	9	10	6	12	7	9	4	18	12		
외과		1	1		1	1	5	5	6	11	32	45	36	118	51	181	105	483	125	725	136	761	
소계	963	838	480	316	517	379	627	353	551	598	917	1,665	1,211	3,373	1,871	5,980	3,042	12,317	3,601	15,414	5,868	16,744	
심장혈관흉부외과																							
심장외과	143	195	29	34	22	41	64	32	61	46	108	65	158	108	220	133	364	134	532	211	941	473	
폐식도외과	14	5	18	7	28	28	93	46	91	57	98	91	165	152	235	246	429	546	577	728	1,031	1,315	
소계	157	200	47	41	50	69	157	78	152	103	206	156	323	260	455	379	793	680	1,109	939	1,972	1,788	
신경외과	210	196	175	163	269	196	333	236	525	409	570	800	778	1,001	1,059	1,276	1,685	1,978	1,796	2,501	2,557	3,829	
정형외과	577	715	1,216	1,029	2,481	2,002	1,936	848	1,751	711	1,426	961	1,519	958	1,481	1,014	1,736	1,321	1,754	1,571	2,072	2,586	
성형외과	379	435	231	174	330	283	314	197	214	306	159	383	204	509	155	864	242	1,888	164	2,136	230	1,557	
산부인과		30		50		301		822		2,231		5,232	18	11,470	21	11,969	29	11,292	6	11,141		11,413	
소아청소년과	13,031	10,942	13,559	12,568	16,553	13,243	9,849	5,932	3,264	1,971	1,538	1,018	437	509	222	232	204	209	157	152	82	61	
신경과	19	16	70	49	141	81	474	408	1,520	1,332	2,287	2,025	2,496	2,412	2,240	2,089	2,722	2,643	2,833	2,772	3,828	3,991	
정신건강의학과	358	138	1,555	510	1,402	608	1,745	2,010	2,529	2,954	2,229	3,723	1,607	3,148	1,447	2,222	1,396	2,583	1,217	2,386	1,373	2,617	
피부과	428	362	456	608	773	541	1,101	763	1,983	1,848	1,844	2,535	1,490	2,101	1,582	2,000	1,992	2,052	2,029	2,438	1,980	2,690	
비뇨의학과	1,780	320	558	249	345	116	497	73	456	122	536	281	881	387	1,085	684	1,654	1,175	2,226	1,364	3,941	1,807	
안과	1,952	2,229	3,421	3,772	2,020	1,768	1,284	1,047	1,250	1,283	1,248	1,415	1,422	1,702	1,565	1,692	2,274	2,514	2,928	3,076	4,244	4,510	
이비인후과	1,184	871	1,000	666	989	598	1,147	676	1,360	1,056	1,493	1,688	1,711	1,823	1,734	1,752	2,395	2,275	2,404	2,714	3,381	3,355	
가정의학과	2	3	7	4	30	16	136	104	330	709	441	1,189	436	811	340	677	528	958	672	1,568	959	2,504	
재활의학과	3,312	2,736	666	417	359	333	399	162	249	429	260	537	315	668	712	859	571	1,484	756	2,495	1,029	2,825	
치과	106	95	585	561	964	1,186	835	964	932	1,094	694	958	538	780	435	563	467	690	838	1,158	2,173	1,941	
국제진료센터	113	169	87	83	80	82	61	64	79	163	50	201	112	258	158	294	202	287	164	330	222	293	
마취통증의학과	259	293	253	198	41	17	24	9	65	22	66	48	72	91	121	95	183	138	184	251	284	284	
방사선종양학과	199	169	379	216	323	303	541	239	377	301	362	794	616	1,868	1,188	3,522	2,618	7,194	2,462	8,328	5,566	8,665	
영상의학과	2	7	15	12	28	37	53	52	58	58	34	82	63	78	51	58	85	76	100	113	164	132	
진단검사의학과	32	31	19	22	6	9	20	16	38	31	49	66	67	98	63	122	62	168	59	156	68	193	
핵의학과										1	4	15	6	8	12	26	23	15	12	10	17		
건강의학본부				1	1	2	4	12	93	62	244	39	211	42	177	119	162	129	251	260	232		
중환자외과	1			1								1											
응급의학과	2,884	2,203	1,491	1,072	1,109	736	883	691	650	879	926	1,536	916	1,931	991	1,673	1,169	1,790	1,336	1,679	1,927	2,283	
선별클리닉	29	24	33	39	47	21	61	44	66	273	209	683	213	535	221	419	235	420	200	364	234	364	
합계	27,978	23,022	26,304	22,832	28,881	23,007	23,656	16,615	23,011	22,986	24,143	35,869	25,953	48,419	31,324	56,263	45,463	80,765	53,343	94,905	81,703	118,067	

진료과	55-59		60-64		65-69		70-74		75-79		80-84		85-89		90세이상		소계		합계	
	남	여	남	여	남	여	남	여	남	여	남	여	남	여	남	여	남	여		
소화기내과분과	12,204	9,382	16,888	12,591	17,174	12,096	12,505	8,545	7,609	5,632	4,120	3,036	1,180	959	223	243	102,714	77,070	179,784	
순환기내과분과	8,559	4,420	12,548	6,895	14,744	7,902	11,850	7,047	8,463	6,519	6,175	5,153	2,304	2,603	660	894	83,233	52,732	135,965	
호흡기내과분과	3,342	4,440	6,221	6,161	8,262	6,155	7,866	4,389	5,841	2,896	3,323	1,742	1,169	599	177	153	41,175	33,947	75,122	
내분비대사내과분과	5,849	7,451	7,930	10,023	8,188	9,209	5,544	6,380	3,699	4,445	2,139	2,713	795	1,254	186	329	49,137	65,725	114,862	
신장내과분과	2,509	2,212	3,557	2,549	3,637	2,480	3,365	1,773	2,559	1,298	2,168	1,236	876	841	173	376	28,143	21,062	49,205	
혈액종양내과분과	14,596	15,566	22,326	18,461	26,045	15,003	19,347	10,645	11,931	6,595	5,367	3,067	1,175	892	183	137	126,408	115,790	242,198	
감염내과분과	521	479	681	821	634	495	599	423	517	387	291	226	125	109	24	50	5,695	5,145	10,840	
알레르기내과분과	487	659	680	982	662	876	477	642	359	403	223	265	66	111	26	43	4,801	7,036	11,837	
류마티스내과분과	1,232	2,371	1,379	2,545	1,388	2,256	864	1,543	618	1,007	396	566	128	153	52	43	11,431	18,900	30,331	
일반내과분과	299	238	373	257	397	310	240	247	207	190	142	119	57	81	18	37	2,360	1,986	4,346	
소계	49,598	47,218	72,583	61,285	81,131	56,782	62,657	41,634	41,803	29,372	24,344	18,123	7,875	7,602	1,722	2,305	455,097	399,393	854,490	
내과																				
대장항문외과	2,072	1,572	2,725	1,891	3,047	1,916	1,946	1,326	1,274	947	684	636	213	212	39	46	16,169	12,278	28,447	
위장관외과	1,038	685	1,708	862	1,651	710	1,144	573	724	327	371	168	101	65	3	6	8,408	5,274	13,682	
간담췌외과	755	706	1,011	867	1,189	992	947	659	618	531	347	313	91	67	9	4	6,606	6,432	13,038	
항문외과	747	527	1,082	740	1,487	782	1,354	655	1,125	500	739	325	258	154	59	45	8,374	5,376	13,750	
소아외과	19	26	28	15	15	20	16	16	5	10	1	3					2,403	1,695	4,098	
외과																				
유방외과	25	5,993	34	5,146	31	3,283	36	1,538	5	831	2	293	1	87		26	166	49,936	50,102	
내분비외과	508	1,687	502	1,585	342	1,013	184	500	90	265	34	91	14	28		2	4,211	12,866	17,077	
이식외과	2,383	1,114	2,893	1,306	2,327	1,060	1,451	620	551	305	134	103	35	29	5	1	14,982	8,550	23,532	
응급전담외과	7	16	28	21	14	12	20	15	13	14	12	9	1	6		1	155	138	293	
외과	259	563	261	544	311	445	299	257	147	184	104	91	39	46	2	23	1,920	4,484	6,404	
소계	7,813	12,889	10,272	12,977	10,414	10,233	7,397	6,159	4,552	3,914	2,428	2,032	753	694	117	154	63,394	107,029	170,423	
심장혈관흉부외과																				
심장외과	1,194	591	1,541	832	1,791	888	1,369	831	747	711	411	404	95	114	13	25	9,803	5,868	15,671	
폐식도외과	1,850	1,964	3,396	3,098	4,242	2,920	3,641	2,043	2,141	1,240	805	531	123	76	15	10	18,992	15,103	34,095	
소계	3,044	2,555	4,937	3,930	6,033	3,808	5,010	2,874	2,888	1,951	1,216	935	218	190	28	35	28,795	20,971	49,766	
신경외과	2,933	4,394	4,046	6,302	3,904	5,922	3,010	4,599	1,917	3,052	1,151	1,889	389	605	62	115	27,369	39,463	66,832	
정형외과	2,326	3,208	3,198	5,276	3,446	6,351	2,532	6,196	1,868	4,720	1,062	2,890	360	1,003	81	242	32,822	43,602	76,424	
성형외과	313	1,074	325	811	285	355	210	200	204	152	99	103	64	68	11	20	4,133	11,515	15,648	
산부인과	1	8,098	2	7,310		4,956		2,543		1,345		611		134		15	77	90,963	91,040	
소아청소년과	106	114	60	47	37	43	15	28	12	9	2	6		3			59,128	47,087	106,215	
신경과	4,923	4,776	6,991	7,122	7,925	7,940	6,965	6,840	5,782	6,022	4,227	4,760	1,789	2,434	447	861	57,679	58,573	116,252	
정신건강의학과	1,367	2,487	1,286	3,024	1,422	2,627	1,148	2,227	963	1,649	660	1,343	303	758	90	269	24,097	37,283	61,380	
피부과	2,179	2,455	2,698	2,882	2,556	2,542	1,828	1,815	1,246	1,021	920	756	289	330	100	154	27,474	29,893	57,367	
비뇨의학과	6,916	2,156	12,482	3,262	16,291	2,976	14,644	2,193	11,016	1,615	6,240	977	2,117	313	389	111	84,054	20,181	104,235	
안과	5,680	5,089	7,376	7,725	7,893	8,022	6,482	6,499	4,720	5,025	3,021	3,488	1,044	1,521	212	418	60,036	62,795	122,831	
이비인후과	3,891	4,045	5,421	5,357	4,992	4,205	3,523	2,850	2,262	1,663	1,293	975	337	393	65	70	40,582	37,032	77,614	
가정의학과	1,240	3,014	1,821	3,654	2,103	3,074	1,546	2,295	1,068	1,400	647	706	224	356	65	118	12,595	23,160	35,755	
재활의학과	1,611	2,623	1,750	3,045	2,101	2,218	1,296	1,717	1,300	1,567	1,114	975	463	568	167	345	18,430	26,003	44,433	
치과	2,824	2,218	2,731	2,145	2,546	1,868	1,428	1,227	720	859	521	557	173	223	94	104	19,604	19,191	38,795	
국제진료센터	277	387	336	338	218	236	155	100	71	46	13	11	1				2,399	3,342	5,741	
마취통증의학과	293	404	688	641	607	715	545	620	435	553	290	452	83	196	37	36	4,530	5,063	9,593	
방사선종양학과	8,209	9,046	12,748	9,119	17,080	6,748	13,676	3,943	9,574	2,884	5,688	1,549	1,236	455	159	117	83,001	65,460	148,461	
영상의학과	205	109	307	199	396	260	256	252	197	228	138	128	34	34	4	4	2,190	1,919	4,109	
진단검사의학과	55	131	60	145	41	74	23	36	9	7	3	2	1				675	1,307	1,982	
핵의학과	9	17	10	4	6	14	2	4	2	1							104	114	218	
건강의학본부	201	155	265	168	289	118	214	45	108	24	45	4	14	1	7		1,809	1,890	3,699	
중환자의학과										1							3	1	4	
응급의학과	2,356	2,474	3,407	3,235	3,834	3,094	3,374	2,307	2,541	1,935	1,892	1,515	827	872	233	434	32,746	32,339	65,085	
선별클리닉	214	302	222	334	223	306	144	197	115	122	43	44	16	11	3	2	2,528	4,504	7,032	
합계	108,584	121,438	156,022	150,337	175,773	135,487	138,080	99,400	95,373	71,137	57,057	44,831	18,610	18,764	4,093	5,929	1,145,351	1,190,073	2,335,424	

## 12. 퇴원환자 성별·연령별 통계

(단위:명)

진료과	0-4세		5-9		10-14		15-19		20-24		25-29		30-34		35-39		40-44		45-49		50-54			
	남	여	남	여	남	여	남	여	남	여	남	여	남	여	남	여	남	여	남	여	남	여		
내과	소화기내과분과					1		6	4	40	17	75	47	75	73	116	63	263	158	394	155	694	329	
	순환기내과분과					1		9	8	32	29	36	39	57	53	85	63	152	72	217	79	380	118	
	호흡기내과분과					1	4	2	7	7	16	18	16	22	16	28	26	45	44	68	105	114		
	내분비대사내과분과					2	7	5	9	18	15	28	21	48	22	41	34	36	19	36	29	47		
	신장내과분과							1	3	15	18	24	22	22	31	45	43	58	68	63	72	79	84	
	혈액종양내과분과					1		13	2	72	24	78	87	159	204	213	212	238	431	360	551	742	698	
	감염내과분과							3	4	2	6	9	7	9	6	4	10	11	16	11	16	15		
	알레르기내과분과									2	1	4	1	1	4	1	2	1	9	3	6	5		
	류마티스내과분과							1	12	15	3	8		9	3	3	2	4	2	13	3	5		
	소계					1	2	3	40	28	191	132	254	262	358	450	510	458	785	826	1,124	988	2,054	1,415
외과	대장항문외과							2	1	14	10	17	18	27	24	47	49	76	71	103	70	172	156	
	위장관외과							1				1		3	5	7	6	19	32	49	48	50	85	80
	간담체외과					2	4	5	2	6	22	28	26	58	47	48	77	82	70	84	86	120		
	혈관외과				1		4	2	6	10	9	5	10	9	11	11	10	10	15	17	18	20	40	22
	소아외과	83	93	35	15	21	28	21	9	1	1	1	1	4	1				1					2
	유방외과										7		21		62		152	2	334		456	1	416	
	내분비외과					1		8	6	19	24	66	34	93	51	100	57	142	48	130	43	139		
	이식외과		3		2	1	1	4	1	22	24	66	44	38	53	67	65	114	100	138	91	216	138	
	응급전담외과							2		2	2	3	4	2	1	9	5	8	6	8	5	16	8	
	소계	83	96	36	17	27	33	40	34	56	75	143	194	147	310	237	448	381	802	433	906	659	1,081	
심장혈관흉부외과	심장외과		2	1	1		1	6	3	6	7	10	2	12	15	17	10	31	9	38	19	97	43	
	폐식도외과					5	7	8	6	14	5	14	13	14	19	27	29	45	54	63	80	117	144	
	소계		2	1	1	5	8	14	9	20	12	24	15	26	34	44	39	76	63	101	99	214	187	
신경외과	19	15	43	7	19	11	22	16	57	45	48	54	74	109	102	130	183	219	184	285	311	449		
정형외과	11	20	34	33	135	93	161	60	160	56	118	75	136	60	123	57	136	88	123	93	180	155		
성형외과	30	40	18	12	25	24	14	10	18	14	6	35	15	51	9	130	12	228	13	264	12	185		
산부인과				2		11		23		128		311		942		1,067		1,068		1,115		1,424		
소아청소년과	1,291	1,001	628	524	684	471	621	299	115	78	59	42	16	14	6	11	6	12	13	11	11	5		
신경과	1	1	3	2	1	6	13	23	37	33	39	67	99	63	66	74	81	82	98	124	124	112		
정신건강의학과					2	4	11	29	12	42	8	44	7	31		9	3	22	2	13	7	16		
피부과							1						1		1		5	3	3	4		6		
비뇨의학과	289	35	53	13	23	3	16	3	33	23	28	31	59	27	73	56	119	98	192	116	372	148		
안과	55	58	169	185	30	15	22	13	25	23	29	19	32	31	30	29	56	56	49	52	92	91		
이비인후과	63	33	73	28	43	26	46	27	81	66	117	76	116	84	104	73	119	106	107	124	164	132		
가정의학과																		1						
재활의학과	17	5	5	1	6	2	2	4	4	4	8	6	6	3	12	9	14	11	12	19	25	26		
치과		1	3	2	3	5	5	3	7	10	6	20	8	10	11	4	7	10	15	2	8	9		
국제진료센터																								
핵의학과																	2		2	1	3	4		
건강의학본부									1						5	2	11	10	20	11	36	40		
중환자학과	6	1	4	1	1	6	5	2		2		1	1	2		2	8	4	6	1	3	2		
합계	1,865	1,308	1,070	829	1,006	721	1,033	583	817	743	887	1,252	1,101	2,221	1,333	2,598	2,004	3,709	2,497	4,228	4,275	5,487		

진료과	55-59		60-64		65-69		70-74		75-79		80세이상		소계		합계	
	남	여	남	여	남	여	남	여	남	여	남	여	남	여		
내과	소화기내과분과	1,219	454	1,617	629	1,900	848	1,478	629	792	434	581	389	9,251	4,229	13,480
	순환기내과분과	480	145	682	295	720	289	548	256	358	275	429	375	4,186	2,096	6,282
	호흡기내과분과	190	147	325	242	455	252	503	190	356	146	302	163	2,365	1,445	3,810
	내분비대사내과분과	42	38	31	36	26	36	25	20	10	21	6	15	296	427	723
	신장내과분과	132	114	197	121	235	117	186	128	210	106	253	190	1,520	1,117	2,637
	혈액종양내과분과	940	707	1,256	884	1,307	699	867	384	460	216	204	148	6,909	5,248	12,157
	감염내과분과	28	24	43	37	48	34	77	33	59	42	94	87	414	321	735
	알레르기내과분과	14	6	2	4	2	9		3		1	3	1	44	41	85
	류마티스내과분과	1	4	3	8	1	8	1	5	1	4		6	32	93	125
	소계	3,046	1,639	4,156	2,256	4,694	2,292	3,685	1,648	2,246	1,245	1,872	1,374	25,017	15,017	40,034
외과	대장항문외과	216	157	253	177	312	192	208	122	125	76	105	99	1,677	1,222	2,899
	위장관외과	102	74	167	90	178	60	117	66	78	29	59	27	878	555	1,433
	간담체외과	135	124	201	135	214	158	179	83	137	65	103	73	1,303	1,071	2,374
	혈관외과	63	40	98	40	135	53	131	34	96	25	77	40	724	338	1,062
	소아외과			1								1		167	152	319
	유방외과	4	347	1	323	2	204	5	100		56		21	15	2,499	2,514
	내분비외과	50	118	37	103	26	68	20	33	7	16	2	8	406	1,043	1,449
	이식외과	298	129	320	178	264	141	178	72	59	28	24	21	1,809	1,091	2,900
	응급전담외과	9	11	25	16	22	13	18	8	13	11	21	20	158	110	268
	소계	877	1,000	1,103	1,062	1,153	889	856	518	515	307	391	309	7,137	8,081	15,218
심장 혈관 흉부 외과	심장외과	112	41	156	53	165	54	131	82	79	47	32	32	893	421	1,314
	폐식도외과	190	188	339	299	391	267	351	182	177	104	56	54	1,811	1,451	3,262
	소계	302	229	495	352	556	321	482	264	256	151	88	86	2,704	1,872	4,576
신경외과	348	498	450	691	439	582	292	378	184	212	131	123	2,906	3,824	6,730	
정형외과	183	225	264	348	290	470	199	466	141	366	119	333	2,513	2,998	5,511	
성형외과	15	115	17	90	17	23	16	12	10	10	5	10	252	1,253	1,505	
산부인과		1,339		1,193		905		472		229		96		10,325	10,325	
소아청소년과	5	10	5	3	3	2		4	2			1	3,465	2,488	5,953	
신경과	154	111	194	206	243	192	211	103	150	89	132	104	1,646	1,392	3,038	
정신건강의학과	4	16	9	13	5	15	6	21	5	11	2	8	83	294	377	
피부과	7	2	6	5	4	5	9	1	1	6		7	38	39	77	
비뇨의학과	563	172	939	244	1,212	193	1,045	142	777	133	500	113	6,293	1,550	7,843	
안과	120	83	161	162	148	137	110	94	64	50	43	59	1,235	1,157	2,392	
이비인후과	165	173	218	224	205	131	135	96	72	47	46	30	1,874	1,476	3,350	
가정의학과												1		2	2	
재활의학과	34	32	40	34	47	42	31	36	36	35	47	60	346	329	675	
치과	20	10	13	10	22	6	7	3	7	6	6	9	148	120	268	
국제진료센터			1										1		1	
핵의학과		4		2	1	3							8	14	22	
건강의학본부	85	63	130	77	99	56	54	38	21	13	10	2	472	312	784	
중환자의학과	10	4	12	4	15	7	12	6	15	7	15	9	113	61	174	
합계	5,938	5,725	8,213	6,976	9,153	6,271	7,150	4,302	4,502	2,917	3,407	2,734	56,251	52,604	108,855	

### 13. 진료과별 수술통계

#### ■ 총 수술 건수

(단위:건)

진료과		본관수술실	암병원수술실	별관수술실
구강악안면외과(DEN)	DEN	274	-	266
이비인후과(ENT)	ENT	33	2,993	943
외과(GS)	GS	4,462	8,373	1,916
신경외과(NS)	NS	3,158	-	-
산부인과(OBGY)	OBGY	2,972	1	790
안과(OPH)	OPH	-	-	4,981
정형외과(OS)	OS	5,743	-	542
성형외과(PS)	PS	1,187	42	92
흉부외과(TS)	TS	2,269	2,515	-
비뇨기과(URO)	URO	78	2,629	4,830
호흡기내과(IM3)	IM3	-	272	-
소아청소년과(PED)	PED	-	-	5
피부과(DER)	DER	-	-	74
기타	기타	65	3	5
계		20,241	16,828	14,444

\* 총 수술건수에 로봇수술 건수 포함

\* 기타 진료과: 영상의학과, 마취통증의학과

#### ■ 로봇수술 건수

(단위:건)

진료과		본관수술실	암병원수술실	별관수술실
이비인후과(ENT)	ENT			
외과(GS)	GS	7	1,004	15
산부인과(OBGY)	OBGY	372		1
흉부외과(TS)	TS		110	
비뇨기과(URO)	URO	1	1,525	368
계		380	2,639	384



## 14. 과별 약처방 통계

(단위:매, 건, 제)

	입원			외래				합계			원내외총 처방매수
	매수	건수	제수	원내			원외처방 매수	원내처방 매수	원내조제 건수	원내조제 제수	
				매수	건수	제수					
소화기내과	245,660	855,330	1,931,051	78,504	226,845	429,142	86,384	324,164	1,082,175	2,360,193	410,548
순환기내과	151,301	528,031	1,355,544	4,189	18,349	1,139,155	99,969	155,490	546,380	2,494,699	255,459
호흡기내과	109,025	418,968	636,169	2,435	8,036	109,468	37,263	111,460	427,004	745,637	148,723
내분비대사내과	8,505	20,910	45,546	9,689	14,220	251,536	89,688	18,194	35,130	297,082	107,882
신장내과	59,187	202,999	485,761	17,337	55,131	2,774,546	22,664	76,524	258,130	3,260,307	99,188
혈액종양내과	522,684	1,661,763	2,529,635	144,842	934,761	1,515,349	123,709	667,526	2,596,524	4,044,984	791,235
감염내과	47,434	171,703	234,644	2,852	5,869	119,484	4,160	50,286	177,572	354,128	54,446
알레르기내과	2,171	7,089	15,243	1,028	1,698	11,295	9,612	3,199	8,787	26,538	12,811
류마티스내과	4,126	15,951	30,101	4,787	8,977	60,493	24,131	8,913	24,928	90,594	33,044
일반내과	277	412	780	131	368	12,665	4,894	408	780	13,445	5,302
외과	556,543	1,882,537	2,839,840	21,383	109,177	4,316,381	50,261	577,926	1,991,714	7,156,221	628,187
심장혈관흉부외과	273,857	1,009,693	1,592,360	1,243	1,978	36,599	18,136	275,100	1,011,671	1,628,959	293,236
신경외과	204,999	790,283	1,283,963	2,641	4,626	59,026	23,945	207,640	794,909	1,342,989	231,585
정형외과	181,439	704,330	1,412,495	6,780	13,147	75,162	27,640	188,219	717,477	1,487,657	215,859
성형외과	31,453	100,296	142,819	3,537	4,060	4,944	2,043	34,990	104,356	147,763	37,033
산부인과	194,322	638,740	1,342,803	13,223	36,266	70,861	28,675	207,545	675,006	1,413,664	236,220
소아청소년과	220,868	651,344	927,662	50,776	123,966	896,967	37,991	271,644	775,310	1,824,629	309,635
신경과	61,214	227,437	721,789	5,478	17,631	1,039,396	85,951	66,692	245,068	1,761,185	152,643
정신건강의학과	18,998	76,083	138,295	5,418	22,666	1,129,826	50,621	24,416	98,749	1,268,121	75,037
피부과	1,484	4,737	7,432	13,522	22,095	47,202	30,830	15,006	26,832	54,634	45,836
비뇨의학과	158,094	515,799	725,665	23,505	32,130	81,051	40,194	181,599	547,929	806,716	221,793
안과	42,127	126,021	174,417	75,734	129,804	151,021	66,455	117,861	255,825	325,438	184,316
이비인후과	72,207	255,395	440,217	6,955	8,224	21,581	28,045	79,162	263,619	461,798	107,207
가정의학과	345	718	1,017	4,754	5,850	15,780	21,644	5,099	6,568	16,797	26,743
재활의학과	32,405	167,873	355,771	2,398	6,511	176,679	11,433	34,803	174,384	532,450	46,236
치과	9,163	35,204	48,617	1,410	2,187	3,464	5,574	10,573	37,391	52,081	16,147
국제진료센터	6	19	219	2,982	8,747	368,319	532	2,988	8,766	368,538	3,520
마취통증의학과	8	30	30	6,767	30,905	50,848	4,049	6,775	30,935	50,878	10,824
방사선종양학과	274	305	305	1,483	1,818	2,708	9,843	1,757	2,123	3,013	11,600
영상의학과	-	-	-	5,645	9,255	9,311	116	5,645	9,255	9,311	5,761
진단검사의학과	-	-	-	2	3	3	7	2	3	3	9
핵의학과	67	167	251	139	139	145	3	206	306	396	209
건강의학센터	177	245	1,616	47,250	88,786	151,453	2,963	47,427	89,031	153,069	50,390
중환자의학과	76,573	215,442	218,022	-	-	-	9	76,573	215,442	218,022	76,582
응급의학과	178,902	276,392	497,667	5,118	12,606	84,591	286	184,020	288,998	582,258	184,306
외래선별클리닉	-	-	-	2	3	15	-	2	3	15	2
합계	3,465,895	11,562,246	20,137,746	573,939	1,966,834	15,216,466	1,049,720	4,039,834	13,529,080	35,354,212	5,089,554

\*조제건수 : 처방약품 품목수

\*조제제수 : 조제건수×일수

\*편의상 응급실 원내처방은 입원에, 원외처방은 외래에 포함시킴.

## 15. 과별 사망환자 통계

(단위:명)

진료과		입원후 48시간 이전	입원후 48시간 이후	수술후 10일 이내	합계
내과	소화기내과분과	9	93	1	102
	순환기내과분과	11	51	6	62
	호흡기내과분과	12	95	3	107
	내분비대사내과분과				
	신장내과분과	2	9		11
	혈액종양내과분과	42	510	10	552
	감염내과분과	7	21		28
	알레르기내과분과		3		3
	류마티스내과분과		1	1	1
	일반내과분과				
소계		83	783	21	866
외과	대장항문외과		7	2	7
	위장관외과		1		1
	간담췌외과		8	3	8
	혈관외과	1	2	2	3
	소아외과	1		1	1
	유방외과		1		1
	내분비외과				
	이식외과	1	30	13	31
	응급전담외과	2	6	2	8
소계		5	55	23	60
심장혈관 흉부외과	심장외과	1	8	5	9
	폐식도외과		4	3	4
	소계		1	12	8
신경외과		13	42	15	55
정형외과			1	1	1
성형외과					
산부인과		5	47	3	52
소아청소년과		9	43		52
신경과			9		9
정신건강의학과					
피부과					
비뇨의학과					
안과					
이비인후과			4	2	4
가정의학과					
재활의학과			3		3
치과					
국제진료센터					
마취통증의학과					
핵의학과					
건강의학본부					
중환자의학과		39	87	8	126
응급의학과					
합계		155	1,086	81	1,241

## 16. 중환자실 진료 통계

### ■ 부서별 통계

항목	02M	02P	03C	03H	03N	03PH	03S	C03M	C03S	C03T	03IU	계
침상수(bed)	16	15	12	12	12	10	10	14	13	13	2	129
입실수(名)	633	312	1,088	1,408	1,714	735	768	513	12,53	1,927	1	10,352
총취급환자수(名)	6,372	4,547	5,793	6,233	7,044	4,591	4,210	6,287	5,190	6,907	3	57,177
퇴실수(名)	541	292	1055	1401	1679	731	713	377	1222	1,923	1	9,935
사망수(名)	92	20	33	7	35	4	55	136	31	4	0	417
일평균환자수(名)	17.5	12.5	15.9	17.1	19.3	12.6	11.5	17.2	14.2	18.9	0.0	156.6
평균체류기간(日)	10.1	14.6	5.3	4.4	4.1	6.2	5.5	12.3	4.1	3.6	3.0	5.5
사망률(%)	14.5	6.4	3.0	0.5	2.0	0.5	7.2	26.5	2.5	0.2	0.0	4.0

### ■ 진료과별 통계

	입실수	총취급 환자수	사망수	일평균환자수	평균체류기간	사망률	과별구성비
	명	명	명	명	일	%	%
CCM	551	8,679	99	23.8	15.8	18.0	15.2
DEN	31	92	0	0.3	3.0	0.0	0.2
ENT	136	580	1	1.6	4.3	0.7	1.0
GS	1,703	7,678	45	21.0	4.5	2.6	13.4
IM1	91	479	8	1.3	5.3	8.8	0.8
IM2	1,171	6,017	35	16.5	5.1	3.0	10.5
IM3	163	1,280	19	3.5	7.9	11.7	2.2
IM4	1	2	0	0.0	2.0	0.0	0.0
IM5	39	186	3	0.5	4.8	7.7	0.3
IM6	414	5,535	136	15.2	13.4	32.9	9.7
IM7	40	180	8	0.5	4.5	20.0	0.3
IM9	2	5	1	0.0	2.5	50.0	0.0
NR	81	590	3	1.6	7.3	3.7	1.0
NS	1891	7,631	36	20.9	4.0	1.9	13.3
OBGY	56	176	1	0.5	3.1	1.8	0.3
OPH	5	15	0	0.0	3.0	0.0	0.0
OS	114	341	2	0.9	3.0	1.8	0.6
PED	143	1,308	9	3.6	9.1	6.3	2.3
PS	10	37	0	0.1	3.7	0.0	0.1
REH	11	28	0	0.1	2.5	0.0	0.0
TS	3,652	16,187	11	44.3	4.4	0.3	28.3
URO	47	151	0	0.4	3.2	0.0	0.3
계	10,352	57,177	417	156.6	5.5	4.0	100.0

## 17. 응급환자 진료 통계

■ 처치 유형별 진료 통계 : 연간 65,085 응급실 방문함

월	내원수	입원	귀가	전원	자퇴	사망	DOA	Hopeless	기타	취소	진료외방문
1월	5,138	1,478	3,481	145	0	34	0	0	0	0	0
2월	4,318	1,294	2,870	130	0	24	0	0	0	0	0
3월	5,109	1,457	3,478	143	0	31	0	0	0	0	0
4월	5,409	1,537	3,664	183	0	25	0	0	0	0	0
5월	5,644	1,650	3,788	182	0	24	0	0	0	0	0
6월	5,692	1,604	3,878	186	0	24	0	0	0	0	0
7월	5,883	1,564	4,110	187	0	22	0	0	0	0	0
8월	5,906	1,593	4,092	192	0	29	0	0	0	0	0
9월	5,634	1,502	3,938	174	0	20	0	0	0	0	0
10월	5,598	1,527	3,853	188	0	30	0	0	0	0	0
11월	5,086	1,449	3,409	206	0	22	0	0	0	0	0
12월	5,668	1,457	3,983	203	0	25	0	0	0	0	0
합계	65,085	18,112	44,544	2,119	0	310	0	0	0	0	0

■ 진료과별 통계

진료과	1월	2월	3월	4월	5월	6월	7월	8월	9월	10월	11월	12월
CCM	25	14	27	14	19	16	22	22	27	15	18	19
DEN	20	14	16	12	12	10	19	12	15	15	12	8
DER	9	7	8	14	14	4	8	10	7	9	3	3
ENT	81	85	85	94	76	94	81	70	88	79	69	84
ER	2,277	1,813	2,240	2,376	2,422	2,610	2,677	2,707	2,669	2,515	2,257	2,572
FM	0	0	0	1	0	0	0	0	0	0	0	0
GS	270	243	225	202	245	291	252	243	247	247	217	233
IM1	215	186	220	245	216	225	239	234	235	230	206	246
IM2	130	136	154	151	166	155	132	159	130	141	136	159
IM3	97	95	108	114	126	107	80	99	93	88	99	103
IM4	5	7	9	18	6	11	12	14	9	4	13	11
IM5	54	64	52	59	64	54	70	68	54	61	85	67
IM6	334	353	355	381	372	370	400	417	362	391	383	353
IM7	80	57	57	48	60	53	70	83	65	63	60	64
IM8	0	2	3	5	4	3	1	4	6	6	6	7
IM9	4	4	5	5	1	8	9	0	3	4	5	6
IMZ	67	62	116	89	103	85	98	88	68	100	67	87
NR	159	140	156	130	130	151	168	179	142	148	166	148
NS	155	113	128	110	132	129	121	127	113	141	116	97
OBGY	213	173	186	180	222	203	201	182	169	218	178	191
OPH	74	63	103	104	94	100	73	102	80	96	80	73
OS	128	79	138	132	132	130	133	110	116	154	124	125
PED	538	420	464	725	814	669	810	746	724	654	581	820
PS	47	35	54	36	25	31	32	30	31	43	27	32
PSY	22	26	49	46	47	43	41	58	48	52	51	41
REH	0	0	2	1	0	1	0	2	1	2	2	0
TS	45	34	45	28	41	36	45	42	44	36	40	24
URO	89	93	104	89	101	103	89	98	88	86	85	95
합계	5,138	4,318	5,109	5,409	5,644	5,692	5,883	5,906	5,634	5,598	5,086	5,668

## 18. 영상의학과 검사 통계

구분	2023년
방사선(본원)	1,021,856
방사선(암병원)	323,805
유방촬영(본원)	17,562
유방촬영(암병원)	89,127
투시조영(본원)	6,982
투시조영(암병원)	2,973
초음파(본원)	60,353
초음파(암병원1층)	17,989
초음파(암병원2층)	29,952
혈관조영(본원)	17,737
혈관조영(암병원)	24,031
CT(본원/양성자)	184,616
CT(ER/야간)	36,449
CT(암병원)	162,870
MRI(본원/양성자)	89,726
MRI(암병원)	54,250
합계	2,140,278

## 19. 방사선종양학과 치료 통계

### ■ Summary

(단위:명)

신환자수	양성자환자수	총 치료환자수	총 진료환자수
6,128	914	7,937	51,421

\*신환자수: 방사선종양학과 최초 방문 환자수

### ■ 암종별 환자수\_Top10

(단위:명)

암종	환자수
유방암	1,798
폐암	1,186
비노기암	738
간암	679
대장암	486
두경부암	475
부인암	447
식도암	420
혈액암	396
육종	304

### ■ 치료기법별 건수

(단위:건)

치료기법	건수
세기조절방사선치료(IMRT)	93,448
양성자치료(Proton Therapy)	11,876
정위적 방사선치료(SRS&SBRT)	1,559
입체조형 방사선치료(3D-CRT)	10,480
기타(TBI 등)	823
근접치료(BrachyTherapy)	586

■ 치료실별 건수

(단위:건)

구분	치료실(장비)	건수	비고
외부치료	Vitalbeam E	13,708	
	Vitalbeam D	13,210	
	Tomotherapy HD	9,631	
	Tomotherapy Radixact	9,876	
	Novalis Tx	6,759	
	Truebeam HD1	10,124	
	Truebeam HD2	10,242	
	Truebeam ML	4,768	신설(6월)
	Halcyon 1	14,464	
	Halcyon 2	13,287	
	Proton 1	5,994	
	Proton 2	5,882	
	Clinac 6EX 2	207	폐기(1월)
근접치료	BrachyTherapy	586	
치료계획	Discovery CT 590RT 1	4,639	
	Lightspeed RT16	2,625	
	Discovery CT 590RT 2	1,966	
	Discovery CT RT	598	신설(8월)
	Acuity	1,007	

## 20. 핵의학과 검사 통계

### ■ 검사 및 치료 통계

진료실적	건수
체내영상검사	35,025
체외검사	974,547
PET 검사	22,256
RI 치료	630
계	1,032,458

### ■ 세부검사건수

구분	검사명	건수
체내영상검사	간.담도(Liver & Hepatobiliary)	235
	소화기(Gastrointestinal)	137
	호흡기(Respiratory)	351
	뇌.신경(CNS)	125
	신장.요로(Genitourinary)	3,471
	뼈.골수(Bone)	26,272
	심.혈관(Cardiovascular)	117
	심근(Myocardium)	87
	갑상선(Thyroid)	913
	감염.종양(Immunoscintigraphy)	3,317
	소계	35,025
	체외검사	간염검사(Hepatitis)
종양검사(Tumor)		186,126
갑상선검사(Thyroid)		400,843
성.부신(Sex, Adrenal)		90,693
뇌하수체(Pituitary)		81,238
연속검사(Stimulating test)		43,822
알레르기(Allergy)		309
혈액.약물(Blood&drug)		48,622
기타(etc.)		94,339
소계		974,547
PET검사	뇌신경계검사(Neuro-Psychiatric PET)	1,904
	종양검사(Oncologic PET)	19,854
	심장검사(Cardiac PET)	0
	간진	498
	소계	22,256
RI치료	옥소-131(I-131)	460
	이트리움(Y-90)	88
	엠아이비지옥소-131(I-131 MIBG)	60
	루테티라주(Lutetium-177 oxodotreotide)	22
	라듐(Ra-223)	
	소계	630
총계	1,032,458	



## 21. 병리와 검사 통계

구분	검사종목	건수	
외과병리	조직검사	134,735	
	부검	7	
	동결절편	10,591	
	특수염색	10,281	
	외부표본판독	15,834	
	사본제작	13,782	
	기타	33,381	
	소계	218,611	
세포병리	산부인과(C.S)	1,174	
	산부인과(LBS)	29,067	
	객담	1,445	
	기관지세척	1,321	
	체액	5,202	
	소변	18,768	
	뇌척수액	3,074	
	세침흡인	6,713	
	기타	10,691	
	소계	77,455	
특수병리	면역병리	면역염색	1183,65
		면역형광	2,166
		ISH	5,057
		소계	125,486
	전자현미경	T.E.M	995
		Add pr.	2
		S.E.M	0
		소계	997
	유세포	형태계측검사	49
		IMAGE	19,140
		소계	19,189
	분자병리	분자병리	25,474
		NGS	2,285
		FISH	823
		소계	28,582
	총합계		470,320

## 22. 진단검사의학과 검사 통계

위치	통계구분	세부 분류명	합계
검사지원	BL0B00	혈당검사실	23,890
	BL0G00	Baylor Lab	-
	BL0M00	Mayo Clinic	51
	BL0P00	POCT	1,668,250
	BL0S00	Storage Specimen	33,967
종합검증	BL0100	종합검증	56,876
혈액	BL0200	혈액(일반)	7,356,227
	BL0210	혈액(응고)	913,392
	BL0220	특수혈액	13,724
	BL05F0	유세포 검사	8,564
화학	BL0310	자동(화학)	19,607,813
	BL0340	자동(약물)	18,268
	BL0350	자동(면역)	2,028,035
	BL0600	요화학(경검)	3,797,460
	BL0610	요화학(체액)	220,998
	BL0620	요화학(정량)	553,351
미생물	BL0400	미생물(일반,진균)	405,798
	BL0410	미생물(결핵)	112,044
	BL0430	미생물(바이러스)	2,785
	BL0440	미생물(기생충,기타)	138,862
면역	BL0500	면역(면역염색)	50,713
	BL0510	면역(감염,자가면역)	160,274
	BL05H0	HLA 검사	14,653
혈액은행	BL0700	혈액은행(면역혈액)	610,776
	BL07D0	혈액은행(헌혈실)	65
	ML	X-matching 단위수	131,750
	ML	기타혈액 출고 단위수	26,338
	ML	Irradiation 단위수	112,760

위치	통계구분	세부 분류명	합계
혈액은행	ML	Apheresis 건수	1,858
	ML+IT	세포치료	945
분자유전	BL08A1	접수, 핵산분리	1,765
	BL08A2	위탁검사	2,121
	BL08A3	RNA	3,793
	BL08A4	TNR	1,108
	BL08A5	BMT	1,007
	BL08A6	BRAF	1,155
	BL08A7	APOE,MTHFR	2,952
	BL08B1	인체유전 염기서열분석	12,336
	BL08B2	NGS	3,964
	BL08B3	MLPA	357
	BL08C1	Taqman (HBV,HCV,HIV)	35,280
	BL08C2	미생물 정량검사(CMV,EBV등)	16,593
	BL08C3	미생물 정성검사(RV,VRE등)	112,656
	BL08C4	"미생물 염기서열분석(Bacterial ID, HBV drug등)"	1,453
	특수화학	BL09A1	LC-MS/MS(약물)
BL09A2		LC-MS/MS(기타)	37,107
BL09A3		HPLC	1,486
BL09A4		ICP-MS	4,096
BL09B1		신생아선별검사	2,962
BL09B2		산전선별검사	986
BL09B3		효소검사 및 기타	989
BL09B4		수탁	12,647
세포유전	BLCHRO	세포유전(염색체)	2,794
	BLFISH	세포유전(FISH)	3,443
	BLOTHR	세포유전(기타)	226
총합계			38,407,264

### 23. 암등록 환자 통계 해설

#### 암등록 분류체계

암환자의 원발부위 및 형태학적 특성을 분류해 주기 위해 「International classification of disease for Oncology」 Third edition 2nd을 사용하였다.

#### 암등록 범위

암병소의 행동양식(Behavior)이 정상소재암(In-situ)이상인 환자만을 등록하였다.  
(단, 뇌종양은 양성종양 이상인 환자를 등록함)

#### 암등록 대상환자

- 암으로 진단받은 입원환자 19,825건
- 외래환자 중
  - 병리검사결과 암으로 진단받은 환자
  - 방사선 치료를 받은 암환자
  - 항암약물치료를 받은 암환자
 11,856건

#### 암등록 분석

뇌종양 중 양성 및 불확실한 성격의 종양환자 2,348건을 제외시키고, 정상소재이상인 종양환자 29,333건만을 분석하였다.

#### 행동양식별 암등록건수

행동양식(Behavior)	건
악성신생물(Malignant)	27,219
정상소재신생물(In-Situ)	2,114
불확실한 성격의 신생물(Uncertain whether benign or malignant)	166
양성신생물(Benign)	2,182
계	31,681

#### 정부송부

국립암센터 내 중앙암등록본부에 1년 동안 등록된 암환자 정보를 국가암등록통계시스템을 이용하여 익년 봄에 송부한다.

## 24. 10대 암 발생 순위별 분포

### ■ 전체

(단위:건, %)

순위	코드	원발부위	23년 건수(구성비)	22년 건수(구성비)
1	C34	Bronchus and lung	3,740 ( 12.8)	3,466 ( 12.4)
2	C18-C21	Colorectum	3,615 ( 12.3)	3,391 ( 12.1)
3	C50	Breast	3,067 ( 10.5)	3,225 ( 11.5)
4	C16	Stomach	2,848 ( 9.7)	2,802 ( 10.0)
5	C73	Thyroid gland	2,173 ( 7.4)	2,061 ( 7.4)
6	C61	Prostate gland	2,092 ( 7.1)	1,869 ( 6.7)
7	C22	Liver and intrahepatic bile ducts	1,509 ( 5.1)	1,534 ( 5.5)
8	C53	Cervix uteri	990 ( 3.4)	979 ( 3.5)
9	C25	Pancreas	872 ( 3.0)	782 ( 2.8)
10	C64	Kidney	828 ( 2.8)	850 ( 3.0)
소계			21,734 ( 74.1)	20,959 ( 74.8)
합계			29,333 (100.0)	28,036 (100.0)

### ■ 남자

(단위:건, %)

순위	코드	원발부위	건수(구성비)
1	C34	Bronchus and lung	2,229 ( 14.7)
2	C61	Prostate gland	2,092 ( 13.8)
3	C18-C21	Colorectum	2,059 ( 13.5)
4	C16	Stomach	1,855 ( 12.2)
5	C22	Liver and intrahepatic bile ducts	1,165 ( 7.7)
6	C15	Esophagus	649 ( 4.3)
7	C73	Thyroid gland	615 ( 4.0)
8	C67	Bladder	576 ( 3.8)
9	C64	Kidney	566 ( 3.7)
10	C25	Pancreas	471 ( 3.1)
소계			12,277 ( 80.7)
합계			15,206 (100.0)

### ■ 여자

(단위:건, %)

순위	코드	원발부위	건수(구성비)
1	C50	Breast	3,056 ( 21.6)
2	C73	Thyroid gland	1,558 ( 11.0)
3	C18-C21	Colorectum	1,556 ( 11.0)
4	C34	Bronchus and lung	1,511 ( 10.7)
5	C16	Stomach	993 ( 7.0)
6	C53	Cervix uteri	990 ( 7.0)
7	C54	Corpus uteri	675 ( 4.8)
8	C25	Pancreas	401 ( 2.8)
9	C56	Ovary	392 ( 2.8)
10	C22	Liver and intrahepatic bile ducts	344 ( 2.4)
소계			11,476 ( 81.2)
합계			14,127 (100.0)

## 25. 10대 암 사망 원인별 분포

### ■ 전체

(단위명, %)

순위	코드	원사인	23년 사망수(구성비)	22년 사망수(구성비)
1	C34	Bronchus and lung	223 (23.3)	223 (22.2)
2	C81-C88	Lymphoma	108 (11.2)	121 (12.0)
3	C90-C96	Multiple myeloma and leukemia	95 (9.9)	93 (9.2)
4	C22	Liver and intrahepatic bile ducts	93 (9.7)	87 (8.6)
5	C18-C21	Colorectum	52 (5.4)	57 (5.7)
6	C16	Stomach	48 (5.0)	58 (5.8)
	C25	Pancreas	48 (5.0)	54 (5.4)
8	C50	Breast	46 (4.8)	57 (5.7)
9	C23-C24	Gallbladder and Other and unspecified parts of biliary tract	32 (3.3)	26 (2.6)
10	C56	Ovary	31 (3.2)	40 (4.0)
소계			775 (81.1)	816 (81.1)
합계			956 (100.0)	1,006(100.0)

### ■ 남자

(단위명, %)

순위	코드	원사인	사망수(구성비)
1	C34	Bronchus and lung	148 (26.4)
2	C81-C88	Lymphoma	76 (13.5)
3	C22	Liver and intrahepatic bile ducts	75 (13.4)
4	C90-C96	Multiple myeloma and leukemia	59 (10.5)
5	C16	Stomach	32 (5.7)
6	C18-C21	Colorectum	28 (5.0)
7	C25	Pancreas	24 (4.3)
8	C15	Esophagus	19 (3.4)
	C23-C24	Gallbladder and Other and unspecified parts of biliary tract	19 (3.4)
10	C64	Kidney	15 (2.7)
소계			495 (88.1)
합계			561 (100.0)

### ■ 여자

(단위명, %)

순위	코드	원사인	사망수(구성비)
1	C34	Bronchus and lung	75 (19.0)
2	C50	Breast	46 (11.6)
3	C90-C96	Multiple myeloma and leukemia	36 (9.1)
4	C81-C88	Lymphoma	32 (8.1)
5	C56	Ovary	31 (7.8)
6	C18-C21	Colorectum	24 (6.1)
	C25	Pancreas	24 (6.1)
8	C22	Liver and intrahepatic bile ducts	18 (4.6)
9	C16	Stomach	16 (4.1)
	C54	Corpus uteri	16 (4.1)
소계			318 (80.5)
합계			395 (100.0)

## 26. 암의 원발부위별 초진연령별 성별 분포

(단위:명)

코드	원발부위	0-9세		10-19세		20-29세		30-39세		40-49세		50-59세		60-69세		70세 이상		소계		합계
		남	여	남	여	남	여	남	여	남	여	남	여	남	여	남	여	남	여	
<b>C00-C14</b>	<b>LIP, ORAL CAVITY AND PHARYNX</b>																			
C00	Lip					1		1						1			1	3	1	4
C01	Base of tongue									4	1	6	2	9	1	8		27	4	31
C02	Other and unspecified parts of tongue					5	2	5	3	10	7	17	13	18	10	11	8	66	43	109
C03	Gum											3	1	7		3	5	13	6	19
C04	Floor of mouth										1	2	2	4	1	2		8	4	12
C05	Palate							2		2	4	5	1	4	4	5	4	16	15	31
C06	Other and unspecified parts of mouth			2				2		5		4	6	7	7	9	7	29	20	49
C07	Parotid gland	1		2	1	4	6	8		7	7	9	9	11	10	9	3	45	42	87
C08	Other and unspecified major salivary glands			3		2	3			2	3	5	4	7	7	3	5	23	21	44
C09	Tonsil							1	4	10	5	22	4	23	4	17	4	73	21	94
C10	Oropharynx											3	3	13	1	6		22	4	26
C11	Nasopharynx			1		5	1	5	1	18	7	25	8	16	4	9	2	79	23	102
C12	Pyrimiform sinus											3		2	2	14		19	2	21
C13	Hypopharynx									1	1	2	2	13		9		25	3	28
C14	Other and ill-defined sites in lip, oral cavity and pharynx	1																1		1
<b>C15-C26</b>	<b>DIGESTIVE ORGANS</b>																			
C15	Esophagus					1				21	6	101	19	307	37	219	24	649	86	735
C16	Stomach					4	5	30	54	169	148	415	260	704	284	533	242	1,855	993	2,848
C17	Small intestine					2		6	6	19	13	20	19	35	26	17	17	99	81	180
C18	Colon				2	13	7	28	36	90	97	216	223	366	217	245	220	958	802	1,760
C19	Rectosigmoid junction					1		4	9	12	21	45	43	65	46	28	25	155	144	299
C20	Rectum			2	1	21	14	110	74	189	116	228	142	271	131	113	98	934	576	1,510
C21	Anus and anal canal							4		3	5		5	2	17	3	7	12	34	46
C22	Liver and intrahepatic bile ducts	2		1	1	2	4	20	6	117	28	299	68	413	110	311	127	1,165	344	1,509
C23	Gallbladder							1	1		9	17	19	26	33	44	44	88	106	194
C24	Other and unspecified parts of biliary tract									7	2	34	23	109	42	121	65	271	132	403
C25	Pancreas		1	1	7	4	1	13	7	39	26	82	79	167	125	165	155	471	401	872
C26	Other and ill-defined digestive organs	1				1												2		2
<b>C30-C39</b>	<b>RESPIRATORY SYSTEM AND INTRATHORACIC ORGANS</b>																			
C30	Nasal cavity and middle ear					1	3	4	6	7	5	17	6	9	7	15	11	53	38	91
C31	Accessory sinuses	1				1		1		3	1	5	3	7	5	4	1	22	10	32
C32	Larynx							1		1	1	19	2	45	4	35	3	101	10	111
C33	Trachea									1	2	1	3	1	1	1	3	4	9	13
C34	Bronchus and lung		1		2	7	6	28	30	93	111	281	305	880	609	940	447	2,229	1,511	3,740
C37	Thymus					1	3	8	7	13	17	21	24	20	41	14	11	77	103	180
C38	Heart, mediastinum, and pleura	4	2	3		7	5	12	5	5	7	2	7	5	3	3	5	41	34	75
<b>C40-C41</b>	<b>BONES, JOINTS AND ARTICULAR CARTILAGE</b>																			
C40	Bones, joints and articular cartilage of limbs			3	1	1	2		1	2	3	2		1			4	9	11	20
C41	Bones, joints and articular cartilage of other and unspecified sites	1		5	1	1	1	4	2	7	1	8	10	5	8	4	6	35	29	64
<b>C42</b>	<b>HEMATOPOIETIC AND RETICULOENDOTHELIAL SYSTEMS</b>																			
C42	Hematopoietic and reticuloendothelial systems	10	10	13	3	7	7	16	14	36	26	64	44	125	71	116	72	387	247	634
<b>C44</b>	<b>SKIN</b>																			

코드	원발부위	0-9세		10-19세		20-29세		30-39세		40-49세		50-59세		60-69세		70세 이상		소계		합계
		남	여	남	여	남	여	남	여	남	여	남	여	남	여	남	여	남	여	
C44	Skin			2		2	3	16	10	19	28	36	40	78	68	114	113	267	262	529
C47	PERIPHERAL NERVES AND AUTONOMIC NERVOUS SYSTEM																			
C47	Peripheral nerves and autonomic nervous system			1		1	1		1			1						3	2	5
C48	RETROPERITONEUM AND PERITONEUM																			
C48	Retroperitoneum and peritoneum	1	2		1	2	1		8	10	11	12	18	11	19	11	11	47	71	118
C49	CONNECTIVE, SUBCUTANEOUS AND OTHER SOFT TISSUES																			
C49	Connective, subcutaneous and other soft tissues	1	2	3	5	5	3	7	5	5	14	14	6	26	11	20	11	81	57	138
C50	BREAST (excludes Skin of breast C44.5)																			
C50	Breast						51	350	4	1,101	1	838	4	529	2	187	11	3,056	3,067	
C51-C58	FEMALE GENITAL ORGANS																			
C51	Vulva					4		1		3		9		9		2		28	28	
C52	Vagina							2		2		7		5		3		19	19	
C53	Cervix uteri					94		277		282		173		114		50		990	990	
C54	Corpus uteri					18		94		163		221		130		49		675	675	
C55	Uterus, NOS							2		6		2		3		2		15	15	
C56	Ovary				3	16		37		89		132		70		45		392	392	
C57	Other and unspecified female genital organs									4		12		8		6		30	30	
C58	Placenta					1		1				1						3	3	
C60-C63	MALE GENITAL ORGANS																			
C60	Penis					1				1		1		3				6	6	
C61	Prostate gland									31		236		895		930		2,092	2,092	
C62	Testis	3		2		9		11		5		6		2		5		43	43	
C63	Other and unspecified male genital organs							1		1		1		3		2		8	8	
C64-C68	URINARY TRACT																			
C64	Kidney	2		2		8	8	39	14	97	46	152	53	159	90	107	51	566	262	828
C65	Renal pelvis							2		5		5	5	20	6	30	13	62	24	86
C66	Ureter									3	3	4	5	30	24	27	19	64	51	115
C67	Bladder					1		8	4	26	15	103	26	187	52	251	68	576	165	741
C68	Other and unspecified urinary organs							2			1	3	1	1	6	10	2	16	10	26
C69-C72	EYE, BRAIN AND OTHER PARTS OF CENTRAL NERVOUS SYSTEM																			
C69	Eye and adnexa	1			2		2	1	3	3	3	7	6	7	5	2	2	21	23	44
C70	Meninges								1			1		1	3			2	4	6
C71	Brain	20	14	17	9	11	10	15	8	27	15	38	29	36	29	39	33	203	147	350
C72	Spinal cord, cranial nerves, and other parts of central nervous system	1	2		1		2	1	2	2	3	3	3	2	2	1		10	15	25
C73-C75	THYROID AND OTHER ENDOCRINE GLANDS																			
C73	Thyroid gland			2	10	63	156	164	361	153	444	120	354	82	178	31	55	615	1,558	2,173
C74	Adrenal gland	17	2		1	1	1	5	2	3	6	6	5	2	10	4	5	38	32	70
C75	Other endocrine glands and related structures	2	1	7		5	1	3	3	2	1	2	2	1	5	1	2	23	15	38
C77	LYMPH NODES																			
C77	Lymph nodes	2		15	1	14	14	26	23	50	50	67	41	61	73	66	52	301	254	555
C80	UNKNOWN PRIMARY SITE																			
C80	Unknown primary site					3	1	4	3	8	12	13	10	30	14	27	17	85	57	142
합계		71	37	87	52	212	454	618	1,488	1,348	2,983	2,815	3,358	5,339	3,331	4,716	2,424	15,206	14,127	29,333



## 27. 암의 사망원인별 생존기간 분포

(단위:명)

코드	원사인	개월									합계
		0~6	7~12	13~18	19~24	25~30	31~36	37~42	43~48	49~	
<b>C00-C14</b>	<b>LIP, ORAL CAVITY AND PHARYNX</b>										
C02	Other and unspecified parts of tongue								1	1	2
C05	Palate						1				1
C06	Other and unspecified parts of mouth	1									1
C07	Parotid gland				1					1	2
C08	Other and unspecified major salivary glands			1				1			2
C09	Tonsil		1								1
C10	Oropharynx		1								1
C11	Nasopharynx	1							1	1	3
C13	Hypopharynx								1	1	2
<b>C15-C26</b>	<b>DIGESTIVE ORGANS</b>										
C15	Esophagus	3	7	3	2		1			3	19
C16	Stomach	11	11	9	7	2		1		7	48
C17	Small intestine	2		1							3
C18	Colon	7	3		2	2	6	1	3	5	29
C19	Rectosigmoid junction	1					1			1	3
C20	Rectum	1	1	1	1	6	1			8	19
C21	Anus and anal canal						1				1
C22	Liver and intrahepatic bile ducts	25	15	3	5	6	4	4	2	29	93
C23	Gallbladder	4	1		1	2			1		9
C24	Other and unspecified parts of biliary tract	9	2	3	2		2		1	4	23
C25	Pancreas	17	6	6	6	4	3	5	1	6	54
<b>C30-C39</b>	<b>RESPIRATORY SYSTEM AND INTRATHORACIC ORGANS</b>										
C30	Nasal cavity and middle ear	2									2
C31	Accessory sinuses		1							1	2
C34	Bronchus and lung	75	34	16	19	12	9	10	5	43	223
C37	Thymus		2							2	4
C38	Heart, mediastinum, and pleura	4	2								6
<b>C40-C41</b>	<b>BONES, JOINTS AND ARTICULAR CARTILAGE</b>										
C40	Bones, joints and articular cartilage of limbs	1						1		1	3
C41	Bones, joints and articular cartilage of other and unspecified sites			1						1	2
<b>C44</b>	<b>SKIN</b>										
C44	Skin	1						1	1	3	6
<b>C47</b>	<b>Peripheral nerves and autonomic nervous system</b>										
C47	Peripheral nerves and autonomic nervous system	1									1
<b>C48</b>	<b>RETROPERITONEUM AND PERITONEUM</b>										
C48	Retroperitoneum and peritoneum	2		1						5	8
<b>C49</b>	<b>CONNECTIVE, SUBCUTANEOUS AND OTHER SOFT TISSUES</b>										
C49	Connective, subcutaneous and other soft tissues					1			1	1	3
<b>C50</b>	<b>BREAST (excludes Skin of breast C44.5)</b>										
C50	Breast	1	2	6	6	3	1	4		23	46
<b>C51-C58</b>	<b>FEMALE GENITAL ORGANS</b>										
C51	Vulva									1	1
C53	Cervix uteri	1	2	2	1	1	2	1		1	11
C54	Corpus uteri	1		3	4		1	2	3	2	16
C55	Uterus, NOS	1		1							2
C56	Ovary	3	8	1	2	1	1	2	2	11	31
C57	Other and unspecified female genital organs						1				1
<b>C60-C63</b>	<b>MALE GENITAL ORGANS</b>										
C61	Prostate gland		3				1			4	8
<b>C64-C68</b>	<b>URINARY TRACT</b>										
C64	Kidney	5	2	1	1	1		2		8	20
C65	Renal pelvis		2		1	1			1	2	7
C66	Ureter	1									1
C67	Bladder		2		2	1		1		4	10
<b>C69-C72</b>	<b>EYE, BRAIN AND OTHER PARTS OF CENTRAL NERVOUS SYSTEM</b>										
C70	Meninges	2								4	6
C71	Brain	1	1	4	2	1				4	13
C72	Spinal cord, cranial nerves, and other parts of central nervous system				1						1
<b>C73-C75</b>	<b>THYROID AND OTHER ENDOCRINE GLANDS</b>										
C73	Thyroid gland	1					1			2	4
C74	Adrenal gland			1				1	2		4
C75	Other endocrine glands and related structures						1	1		1	3
<b>C80</b>	<b>UNKNOWN PRIMARY SITE</b>										
C80	Unknown primary site					1					1
<b>C81-C88</b>	<b>Lymphoma</b>										
C81-C88	Lymphoma	27	10	12	11	10	4	2	3	29	108
<b>C90-C96</b>	<b>Multiple myeloma and leukemia</b>										
C90-C96	Multiple myeloma and leukemia	13	9	9	11	4	6	1	2	40	95
<b>합계</b>		<b>219</b>	<b>130</b>	<b>88</b>	<b>91</b>	<b>56</b>	<b>49</b>	<b>38</b>	<b>31</b>	<b>254</b>	<b>956</b>

## 28. 사망연령별 성별 암 사망 원인 분포

(단위:명)

코드	원사인	0-9		10~19		20~29		30~39		40~49		50~59		60~69		70~		소계		합계	
		남	여	남	여	남	여	남	여	남	여	남	여	남	여	남	여	남	여		
<b>C00-C14</b>	<b>LIP, ORAL CAVITY AND PHARYNX</b>																				
C02	Other and unspecified parts of tongue								1							1		2		2	
C05	Palate							1										1		1	
C06	Other and unspecified parts of mouth													1					1	1	
C07	Parotid gland									1		1						2		2	
C08	Other and unspecified major salivary glands							1						1				2		2	
C09	Tonsil													1				1		1	
C10	Oropharynx													1				1		1	
C11	Nasopharynx							1						2				3		3	
C13	Hypopharynx													1		1		2		2	
<b>C15-C26</b>	<b>DIGESTIVE ORGANS</b>																				
C15	Esophagus									1		2		8		8		19		19	
C16	Stomach					1			2	2	6	9	13	4	7	4	32	16	48		
C17	Small intestine								2			1						3		3	
C18	Colon							1	1		2	4	2	5	5	4	5	14	15	29	
C19	Rectosigmoid junction									1					1	1		2	1	3	
C20	Rectum							1		2		4		2	1	4	4	12	7	19	
C21	Anus and anal canal										1								1	1	
C22	Liver and intrahepatic bile ducts																				
C23	Gallbladder							1		9	3	22	6	23	4	20	5	75	18	93	
C24	Other and unspecified parts of biliary tract																				
C25	Pancreas							1		3		4	7	12	11	4	6	24	24	48	
<b>C30-C39</b>	<b>RESPIRATORY SYSTEM AND INTRATHORACIC ORGANS</b>																				
C30	Nasal cavity and middle ear														1	1		1	1	2	
C31	Accessory sinuses														1			1	1	2	
C34	Bronchus and lung							5	3	7	9	10	17	54	20	72	26	148	75	223	
C37	Thymus														2	1		2	2	4	
C38	Heart, mediastinum, and pleura								1	3							2	5	1	6	
<b>C40-C41</b>	<b>BONES, JOINTS AND ARTICULAR CARTILAGE</b>																				
C40	Bones, joints and articular cartilage of limbs							1	1									2	1	3	
C41	Bones, joints and articular cartilage of other and unspecified sites																1	1	1	2	
<b>C44</b>	<b>SKIN</b>																				
C44	Skin														1	1		1	1	2	3
<b>C47</b>	<b>Peripheral nerve and autonomic nervous system</b>																				
C47	Peripheral nerves and autonomic nervous system								1											1	1
<b>C48</b>	<b>RETROPERITONEUM AND PERITONEUM</b>																				
C48	Retroperitoneum and peritoneum										1	1	3		2			2	6	8	
<b>C49</b>	<b>CONNECTIVE, SUBCUTANEOUS AND OTHER SOFT TISSUES</b>																				
C49	Connective, subcutaneous and other soft tissues							1								1		2	1	3	
<b>C50</b>	<b>BREAST (excludes Skin of breast C44.5)</b>																				
C50	Breast							2	6	12		14		11		1		46		46	
<b>C51-C58</b>	<b>FEMALE GENITAL ORGANS</b>																				
C51	Vulva											1								1	1
C53	Cervix uteri								2		5		1		2		1		11	11	
C54	Corpus uteri								1		4		5		2		4		16	16	
C55	Uterus, NOS																		2	2	
C56	Ovary								1	3		8		7		4		8	31	31	
C57	Other and unspecified female genital organs																	1		1	1
<b>C60-C63</b>	<b>MALE GENITAL ORGANS</b>																				
C61	Prostate gland															2		6		8	8
<b>C64-C68</b>	<b>URINARY TRACT</b>																				
C64	Kidney											2	3	1	7	1	5	1	15	5	20
C65	Renal pelvis														1	2	3	1	4	3	7
C66	Ureter																1		1		1
C67	Bladder														4		6		10		10
<b>C69-C72</b>	<b>EYE, BRAIN AND OTHER PARTS OF CENTRAL NERVOUS SYSTEM</b>																				
C70	Meninges								1			1	1			1	2	2	4	6	
C71	Brain	1			2		1			1	2	1	2		2		1	3	10	13	
C72	Spinal cord, cranial nerves, and other parts of central nervous system												1					1		1	1
<b>C73-C75</b>	<b>THYROID AND OTHER ENDOCRINE GLANDS</b>																				
C73	Thyroid gland															1	1	2	1	3	4
C74	Adrenal gland	2	1		1														2	2	4
C75	Other endocrine glands and related structures				1			1				1							3		3
<b>C80</b>	<b>UNKNOWN PRIMARY SITE</b>																				
C80	Unknown primary site																			1	1
<b>C81-C88</b>	<b>Lymphoma</b>							2	4	2	6	4	13	3	27	10	24	13	76	32	108
<b>C90-C96</b>	<b>Multiple myeloma and leukemia</b>	2	1	3		1		7	2	3	3	9	3	18	14	16	13	59	36	95	
합계		5	2	5	4	6	7	23	27	41	63	93	77	190	109	198	106	561	395	956	

**2023 ANNUAL REPORT**

**강북삼성병원**

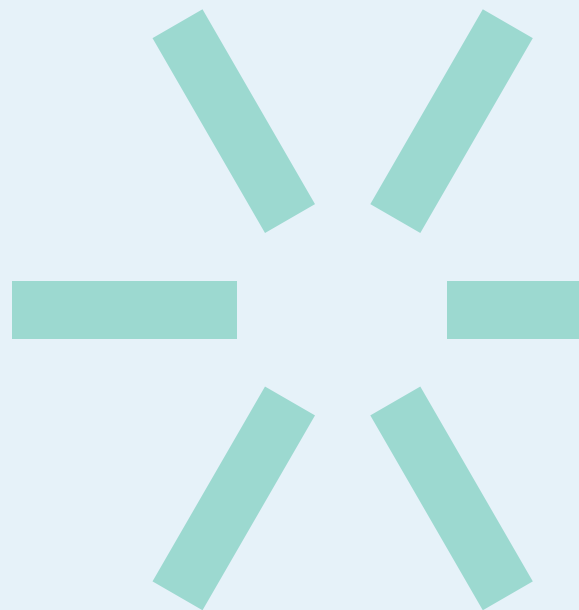



# 개요 및 현황

## 1. 개요

1968년 대한민국 최고의 병원을 모토로 개원한 강북삼성병원은 2023년 12월 31일 현재 의사 603명, 간호사 1,823명을 비롯해 총 3,614명이 근무하고 있다. 외래 환자는 연 887,886명, 입원 환자는 37,802명으로 오랜 전통과 함께 우수한 의료진, 첨단시설로 미래 의학의 선도 병원으로 최선을 다하고 있다.

### NEW BI 선포를 통한 방향성 제시

강북삼성병원에게 2023년은 NEW BI를 선포하고 방향성을 다시금 찾아가는 한 해였다. 올해 초 개원 55주년 시기에 맞춰 브랜드 정체성과 방향성을 명확히 정의하자는 취지로, 브랜드 프로젝트를 시작했다. 의사, 의료기사, 간호사, 행정 등 다양한 직군 직원들의 자발적 참여로 TF팀이 꾸러졌고, 직원, 고객, 외부관계자 등 대·내외 다양한 의견을 받아 심도 있는 프로젝트를 진행했다. 6개월간의 ▲조직 진단 ▲국내외 벤치마킹 ▲아이디어 정교화 과정 등을 통해 미션, 비전, 핵심가치가 새롭게 탄생했다.

강북삼성병원의 새로운 미션은 '생명과 인간에 대한 존중을 바탕으로, 평생 건강을 향한 모두의 희망을 지켜갑니다'로, 평생 건강하고 인간답게 살고 싶은 모두의 희망을 지키고 실현하겠다는 의미를 담았다. 비전은 '예방에서 치유까지, 최고의 평생 주치의 병원'으로 일시적으로 병을 고치는 것을 넘어, 전 생애주기에 걸쳐 체계적인 의료서비스를 제공한다는 의미다. 또한 '최고의 실력에 온기를 더하여'라는 핵심가치는 최상의 실력을 통해 육체적인 치유는 물론 온기를 더해 마음까지 치유하겠다는 병원의 굳은 다짐을 내포했다. 강북삼성병원은 새롭게 선포한 미션, 비전을 적용하고 확산시키기 위해, 진료 프로세스, 공간 등 환자 경험에 NEW BI를 투영시킬 수 있는 지속적인 활동을 이어 나갈 계획이다.

### 필수 의료 강화를 통한 사회적 책임 강화

강북삼성병원은 필수의료 강화를 통해 사회적 책임에 앞장섰다. 소아과 우수 의료진 영입과 24시간 소아 응급 진료체계 구축을 통해 환자 치료에 최선을 다하는 것은 물론 소아과 위기 해결에 앞장섰다. 또한 중환자실 병상을 확대해 중증 환자 수용 능력 증대 및 ECP팀 운영 등 중증 환자 치료를 한층 강화하며, 환자들의 건강한 삶을 위해 끊임없는 노력을 기울였다.

### '트렌드리더'로 국내 건강검진 선도

2023년은 본원뿐 아니라 건강검진센터에도 뜻 깊은 한 해가 되었다. 강북삼성병원 ▲MRI 70cm wide bore 탑재를 통한 편안함 검사 공간 마련 ▲금식 및 장세척 없이 대장암을 보조 진단할 수 있는 대장암 DNA 분변검사 시행 ▲연속혈당검사, 폐치형심전도검사 등 웨어러블 디바이스 방식의 최신검사 도입을 통한 일상 속 건강관리 지원 등 수진자에게 최상의 검사 환경을 제공하기 위해 노력했다. 또한 2025년 적용을 목표로 건진 차세대 OCS개발 착수를 하는 등, 고객 니즈에 부합하는 건진헬스케어 비즈니스 모델을 구현하기 위해 최선을 다하고 있다.

### 각종 평가 휩쓸며 우수성 입증

강북삼성병원은 올해도 다양한 평가에서 우수성을 인정받으며, 최고의 자리를 지켰다. 먼저 지난 12월 제 5기 상급종합병원 선정되며, 인정받았다. 또한 뉴스위크 선정 <WORLD'S BEST HOSPITALS 2023>에 국내 우수병원들을 제치고 9위로 선정되는 쾌거를 이뤘다. 본원뿐 아니라 건강검진센터도 우수성을 인정받으며, 위상을 높였다. 국내 소비자들의 선호 브랜드를 조사하는 <브랜드 스타>에서 13년 연속 건강검진센터 부문 1위로 선정되는 등 국내외적으로 인정받는 한 해가 되었다.

강북삼성병원은 최고의 실력에 온기를 더하여, 앞으로도 환자들의 건강한 삶을 지켜나갈 계획이다.

## 2. 기구조지도

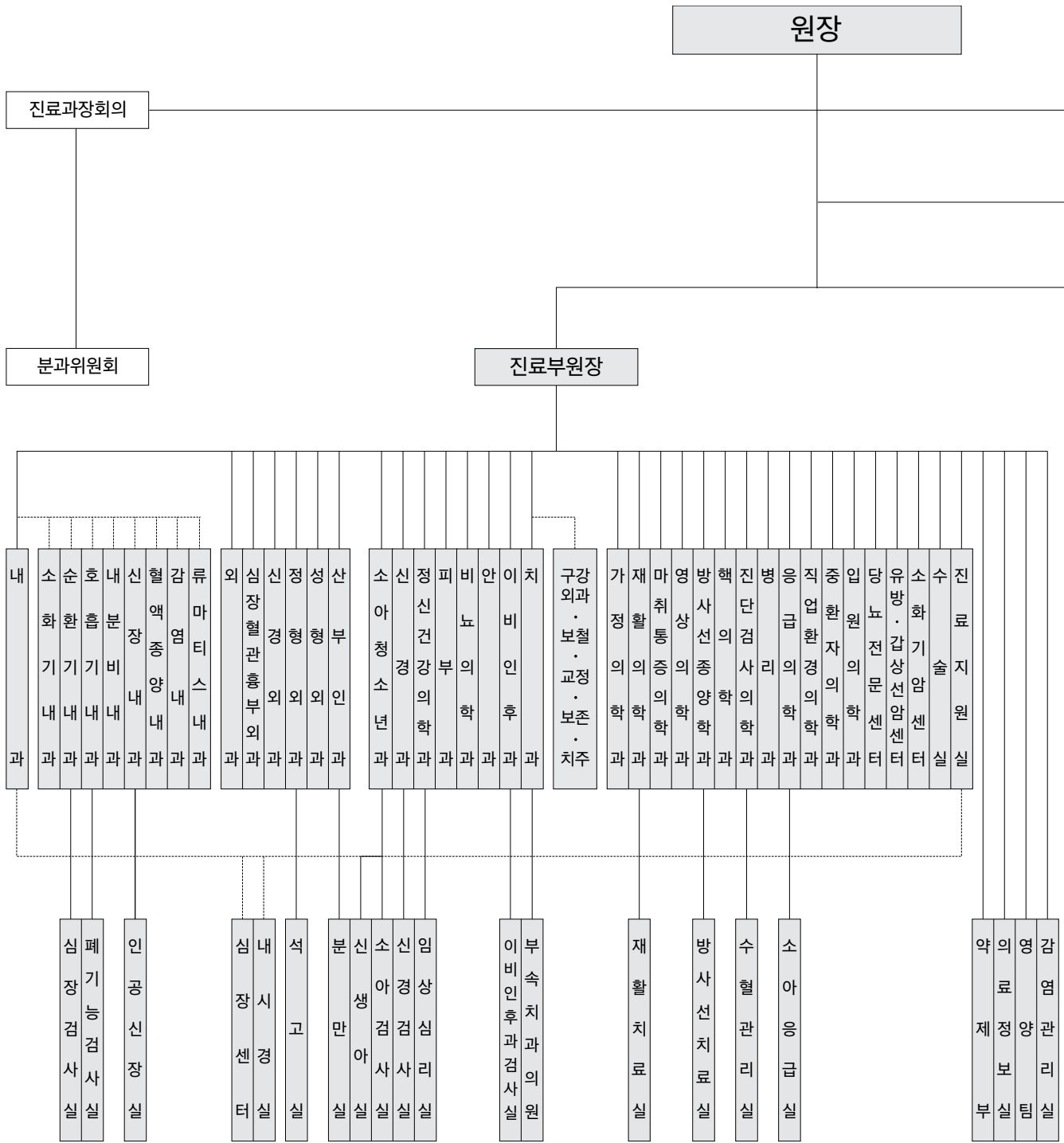

※ 부속치과의원 (6개)  
수원, 기흥, 화성, 서초, 서울R&D, 물산

※ 부속의원 (27개)

- 동부: 기흥, 화성, 화성부품연구소, 평택, 온양, 천안
- 서부: 수원, SAIT, 수원전기, 세종전기, SDS판교
- 남부: 아산1, 아산2, 천안SDI, 기흥SDI
- 북부: 서초, 서울R&D센터, 삼성SDS, 바이오로직스, 엔지니어링, 신한은행, 신한카드, 물산, CJ ENM, KT광화문, KT우면, 풀어비스

※ 간호본부

- 행정(2개): 간호행정파트, 간호교육파트
- 병동(16개)
- 특수파트(10개): A관 중환자실, 신경계중환자실, 응급실, 신생아실, 신생아중환자실, 분만실, 내시경실, 수술실, 마취과, 중앙공급실
- 외래파트(7개): 외래 1파트 ~ 5파트, 인공신장실, 임상전담파트

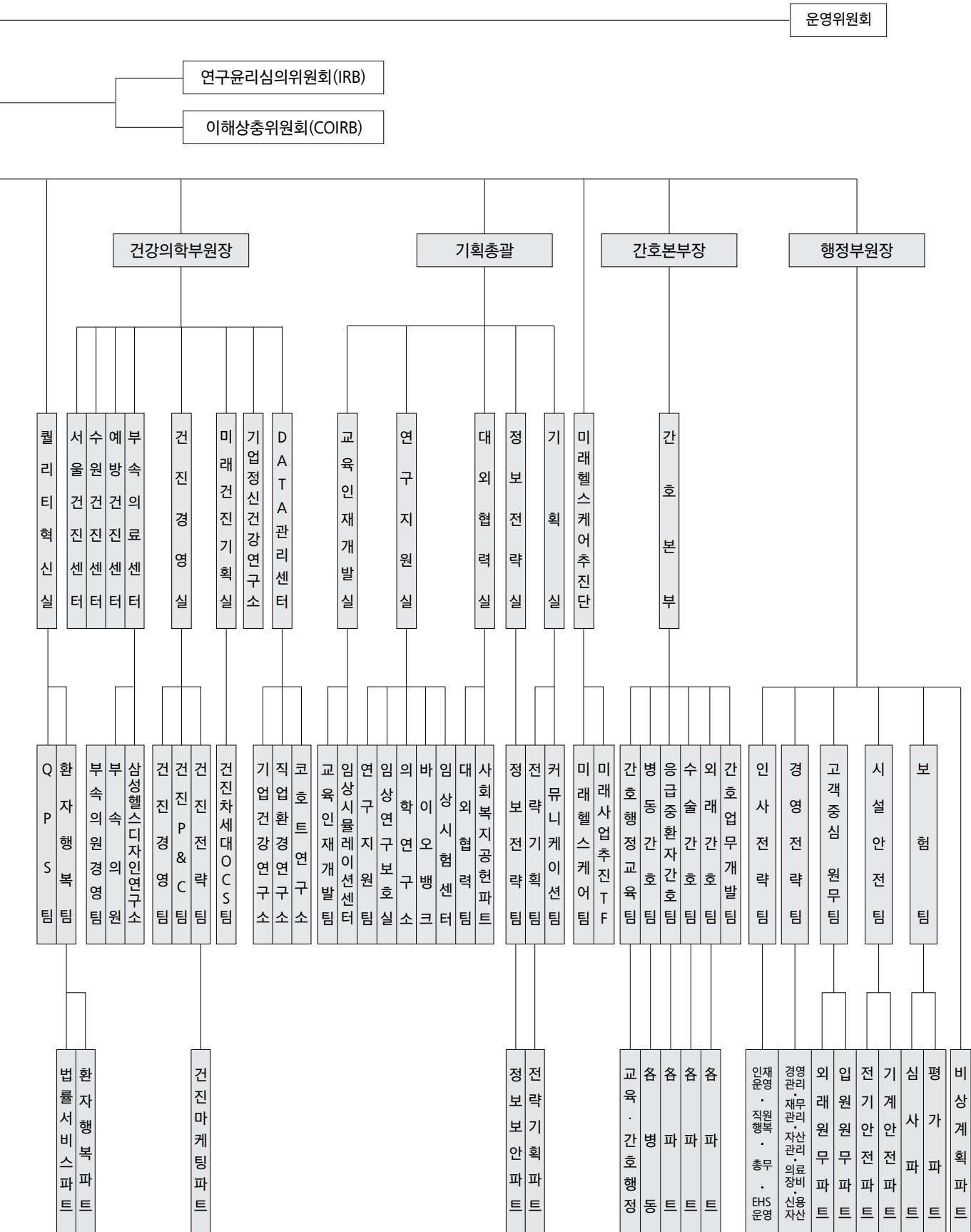





1997 02.01	성균관대의대 교육병원 체결	2004 07.27	본관 증개축공사 준공식
1997 03.01	내과 분과 및 신경과 개설	2004 08.23	검사실 통합 예약창구 운영
1997 03.05	첫 스텐트 삽입술 성공	2004 09.01	C/S 비전선포식 및 설명캠페인 출범식
1997 04.17	지역주민을 위한 건강강좌 시작(월 1회)	2004 09.17	대사우 시스템<STAGE>서비스 오픈
1997 09.01	교육연구부 신설	2004 09.22	외래채혈실 확장
1997 10.16	상명대와 의료협정 체결	2004 10.02	파주시 적성면 자매결연식 및 무료진료
		2004 10.03	신관 6병동 보수공사 완료
1998 02.09	의학정보실 신설	2004 10.26	의료기관 서비스 평가
1998 02.27	소아·청소년 정신과 개설	2004 11.01	마이싱글 도입
1998 09.14	진료의뢰센터(Referral Center) 개설	2004 11.02	개원 36주년 기념행사
1998 12.04	국내 첫 내시경을 이용한 갑상선 절제술 성공	2004 11.02	개원 36주년 한마음 호프데이
1998 12.23	본관승강기 증설공사 완료	2004 11.05	협력병원 단체 협약식 체결
		2004 11.08	특성화 전략 수립 프로젝트 설명회
1999 02.01	원무업무 관련 새 전산 개발 오픈	2004 11.11	전자결재 시스템 교육
1999 04.15	강북병원 30년사 발간	2004 11.17	최신 체외충격파쇄석기 도입
1999 09.28	삼성전자 부속의원 위탁운영	2004 12.14	장애인 편의시설 모범기관 지정
1999 11.22	병원 경영혁신대상 수상	2004 12.29	40슬라이스 MDCT 도입
2000 01.26	기흥 반도체 위탁운영 계약	2005 01.22~05.31	신관외벽 개선 공사
2000 04.03	3차원 영상 Angio 가동	2005 05.25	종합 건진센터 및 내시경실 확장
2000 05.02	캐릭터 탄생기념식	2005 06.24	백범 기념실 오픈
2000 05.31	장례식장 준공식	2005 07.26	병원 신임평가 실사
2000 06.15	인터넷과 신설	2005 08.21	배원길 교수 국제외과학회 논문 구연 발표
		2005 09.07~09	미소부서 사진전 개최
2001 03.02	재활의학과 개설	2005 09.20	진료비 무인 수납기 도입 운영
2001 08.03	주차장 증축 공사 시행	2005 11.05	마이산 등반대회
2001 08.17	본관 증개축 공사 기공식	2005 11.07	뇌졸중을 이긴 화가 그림전시회 개최
		2005 11.18	김선우 교수, 대한내분비학회 회장 선출
2002 04.02	수원 건강 건진센터 오픈	2005 12.12	효석5층 외래 이전 및 외래채혈실 이전
2002 12.13	한국 서비스 품질 우수기업 선정		
		2006 01.05	CS 우수부서 시상
2003 03.01	한국 서비스 품질 우수기업 2년 연속 수상	2006 02.06	당뇨센터기공식
2003 10.01	PACS 개통	2006 03.07	한원근 원장<국의무발전추진위원회>위원 선임
2003 12.18	수원 새로운 종합 의료 정보 시스템(OCS) 오픈	2006 03.22	제6기 건강대학 과정 운영
		2006 04.13	김선우 교수 다국가 임상 총괄연구자 선정
2004 03.01	핵의학과, 응급의학과 개설	2006 04.26	서비스 아카데미 교육장 오픈
2004 03.24	종로구 보건소 출장 건강대학 과정 개설	2006 05.04	외래환자 신기록 이벤트
2004 05.03	응급의료센터 확장 오픈	2006 06.14	몽골 피부과 병원과 자매결연 협약식
2004 05.17	제안관리 시스템 오픈	2006 07.07	산부인과 웰빙 케어링 센터 오픈
2004 06.19	유희라리넷 앙상블 연주회	2006 07.20~23	조선일보 건강박람회 참가
2004 07.01	주40시간근무제 시행	2006 08.17	동경여대 당뇨센터장 초청 강연회

2006 08.22~27	몽골협약병원 자원 봉사 및 의료품 기증	2008 08.20~26	EMR 리허설
2006 11.02	38주년 개원 기념식	2008 09.10~10.31	EMR 시범운영
2006 11.04	개원 기념 산행 및 한마음 운동회	2008 09.17	당뇨전문센터 메디컬코리아어워드 당뇨분야 대상 수상
2006 11.09	신관 리노베이션 추진팀 구성	2008 09.17	당뇨인 걷기대회 및 박람회 개최
2006 11.15	당뇨센터 선진병원 벤치마킹보고회	2008 09.19	당뇨환자 400명 돌파
2007 03.10~11	외래 재배치(신경외과, 피부과, 외과, 흉부외과)	2008 09.26	당뇨전문센터 1주년 기념 국제 심포지엄 개최
2007 04.02	종합건진센터 오후건진 실시	2008 10.25	개원 40주년 기념 건강 걷기대회 및 직원 명랑운동회 개최
2007 04.23~25	2007년 협력병원 협약 체결식	2008 11.01	EMR 전면 시행
2007 05.14~18	당뇨인을 위한 무지개 축제	2008 11.03	개원 40주년 기념식
2007 06.27	소아 청소년과, 영상의학과 명칭 변경	2008 11.24	신관 14층 병동 오픈
2007 06.	최철영 교수 각막이식 수술 첫 성공	2008 12.01	BLS 개소식
2007 07.02	영문홈페이지 오픈	2008 12.11	한마음회 창립 10주년 기념식
2007 07.05	당뇨전문센터 오픈	2009 01.	피부과 산학연 지원센터 연구기관 선정
2007 07.06	당뇨전문센터 국제 심포지엄 개최	2009 01.10	병원발전 세미나 실시
2007 09.05	갑상선클리닉 홈페이지 오픈	2009 01.18	강북삼성병원과 함께하는 한국일보 거북이 마라톤 대회
2007 09.07	한원근 원장 보건복지부 장관상 수상	2009 01.30	SBS 오케스트라와 함께 하는 찾아가는 음악회 개최
2007 09.21	서울시 당뇨병 예방 프로젝트 당뇨인 걷기대회	2009 02.	강북삼성병원 40년사 발간
2007 09.	뇌졸중 치료 잘하는 병원 선정	2009 03.	종로구민 대상 응급처치 교육 협약 체결
2007 10.23~24	의료기관 평가	2009 03.03	목표달성을 위한 각오 다지기 행사
2007 10.29	PET-CT 오픈	2009 03.09	방사성요오드 치료실 개설
2007 11.03	39주년 개원기념	2009 03.11	제9기 건강대학과정 개설
2007 11.19~24	부서별 개원기념 행사 콘테스트	2009 03.13	제9회 간호학술대회
2007 11.	신관 보수공사 추진위원회 구성(N-PROJECT)	2009 04.04	최철영교수, 염동주 전공의 미국 백내장 굴절 수술학회 각막, 결막분야 최우수 연세상 수상
2007 12.03	사랑의 점등식	2009 04.18	최철영 교수, 박상훈 전공의 대한안과학회 학술 최우수상 수상
2007 12.12	E-PROJECT 착수 보고회	2009 04.26	당뇨인 건강걷기대회
2008 01.11	제1회 태교음악회	2009 04.29	강북삼성병원 건강대학 수료식
2008 01.18	소아암 어린이 완치 잔치	2009 05.28	IRB, FERCAP 국제인증실사
2008 02.11	외래환자 3,000명 돌파	2009 05.28	본관 기승관(AIR SUIT)설치 완료
2008 03.20	의학연구소 개소식	2009 07.05	제1회 당뇨병 연수강좌 개최
2008 03.20~21	신입직원 입문교육	2009 07.09	조선일보 건강박람회 행사
2008 04.07	외래지원실 신설 및 외래 지원실장 임명	2009 07.	2009년 임상외과학자 양성사업 과제선정
2008 05.01	진료의뢰센터 명칭 변경(진료협력센터)	2009 07.	외래 재배치 컨설팅 착수
2008 05.31	제2회 당뇨인 건강 걷기대회	2009 07.28	임신성 당뇨병 쉽게 알기 책 발간
2008 06.02	심장센터 확장 오픈	2009 08.15	강북삼성병원 치과 이전
2008 07.01	오후 진료시간 13:30으로 변경		
2008 07.16	2008년 병원 신입평가 현장 평가		
2008 07.28	신관 보수공사 1단계 공사		
2008 08.01	삼성의료원 출범		

2009 08.25	종로구 보건소와 공동으로 '어르신 무료 건강 진단' 행사 진행	2011 04. 13~06.01	건강대학(12기) 과정 개설
2009 09.09	2010년 전공의 모집관련 의대방문 홍보	2011 04. 26	서울종합건강진센터 개원 30주년 기념식
2009 11.02	개원 41주년 개원기념식 개최	2011 05. 03~10. 11	BMP(Big think Management Program) 과정 개설
2009 11.02	품격있는 병원 만들기 Kick-off행사	2011 05. 20	비전2020 선포식
2009 11.04	한원근 원장 한독학술경영대상 수상	2011 07. 13	헬스케어 이노베이션 센터 개소식
2009 11.18	2009년 제12회 QA 사례발표회	2011 07. 14	병원신임평가
2009 11.25	강북삼성병원 IRB 국제 인증	2011 07. 28	삼성전자 모바일 병원 구축 MOU 체결
2009 12.15	존스홉킨스와 MOU체결	2011 08. 01	병원 / 예방건강진센터 홍보영상 및 브로슈어 리뉴얼
2010 01.21	건진기업체 담당자 설명회	2011 08. 11	해외봉사활동단 발대식 (콩고, 남아프리카 공화국)
2010 03.04	품격 세수식	2011 08. 22	MRI ACHIEVA 3T 오픈식
2010 03.	건진센터, 서울시 의료관광 협력기관 선정	2011 08. 30	러시아 식단 시식회
2010 03.27	저소득층 다문화가정 부부 종합건강 지원	2011 10. 13	스마트 진료를 위한 전 스탭 갤럭시탭 배포식
2010 04.01	서울종합건강진센터 확장 이전 개설키	2011 10. 19	협진 의사 초청의 밤 행사
2010 04.05	당뇨인을 위한 제 4회 무지개 축제	2011 11. 02	개원 43주년 기념식
2010 05.20	상하이 모스크바 의료관광 설명회 참가	2011 11. 12	개원기념 산행 및 한마음 운동회
2010 05.27	종로구민 응급처치 교육	2011 11. 23	QA사례 발표회
2010 06.	특수의료장비 영상품질관리 모범병원 지정	2011 11. 24	당뇨전문센터 메디컬코리아 대상 수상
2010 07.11	제2회 당뇨병 연수강좌	2011 12. 01	희망의 점등식
2010 07.13	환자확인 캠페인 실시	2011 12. 26	모던 팝 오케스트라 희망나눔 음악회
2010 08.24	세네갈 의료봉사	2011 12. 30	종무식 및 행운의 원우 선발
2010 09.13	선형가속기 Base Frame 상판식 실시	2012 01. 02	시무식
2010 09.13	최신형 MDCT 오픈식	2012 01. 14~02. 04	전직원 특별교육(총3차)
2010 09.28	신관 5병동 오픈 및 700병상 시대 시작	2012 02. 03~10	삼성전자 갤럭시 노트와 함께하는 캐릭커쳐 행사(총2차)
2010 10.25	선형가속기(Rapid ARC) 설치 완료	2012 02. 18~03. 24	진료 역량 강화를 위한 진료스텝 워크숍(총3차)
2010 11.02	개원 42주년 기념식 및 기념행사	2012 04.	직장암통합클리닉 오픈
2010 11.13	한·중 청소년 특별교류 중국 대표단 서울 건진투어	2012 04.	대장폴립클리닉 오픈
2010 11.22	환자를 위한 점등식 행사	2012 04. 16~08. 06	농협사내방송 "명의에게듣는다" 직장인 건강 상식 방송(총22편)
2011 01.03	시무식	2012 05. 14	뇌졸중 집중 치료실 오픈
2011 01.21	유방·갑상선 암센터 오픈	2012 05. 23	건강보험심사평가원 3대암 (위암,간암,대장암)1등급 선정
2011 01.22~02. 12	전직원 특별교육(총 3차)	2012 06. 12~07. 03	BMP 과정 실시
2011 02.23	태교 음악회	2012 06. 20	환자 안전 퀴즈 알림픽 개최
2011 03.15	CCU 오픈	2012 06. 22	유방·갑상선암센터 제1회 심포지엄
2011 03.18	방사선종양학과 오픈	2012 07. 28~10. 27	서울건진센터 토요일 건진 확대 실시
2011 03.19	제1회 슬관절관절경 심포지엄 개최	2012 08. 01	제8대 신호철 원장 부임
2011 04.02	매경 암엑스포 참석		
2011 04.07~09. 29	종로구와 함께하는 응급구조교육(BLS)		
2011 04.11~15	당뇨인을 위한 무지개 축제		

2012 09.01	주요보직자임명	2013 10.23	11회 협진 의사 초청의 밤 행사
2012 10.02	건전음주문화선포식	2013 11.01	개원 45주년 기념식
2012 10.16~19	CAP우수검사실인증	2013 11.09	동문 모임 홈커밍데이 행사
2012 10.21	여의도 순복음 교회 협약식 체결	2013 11.16	인도 해외 봉사활동
2012 11.02	개원44주년 기념 행사	2013 11.29	제1회 외국어 경진대회 개최
2012 11.15	제10회협진 의사 초청의 밤 행사	2013 11.29	의학연구소 심포지엄
2012 11.26	MBC MUSIC 채널, 황금마이크 참여	2013 12.03	서비스 디자인 붐붐데이
2012 11.26	FERCAP인증	2013 12.04	'서울시 장애인 후원자의 밤'
2012 12.01	힐링카페오픈		서울특별시장상 수상
2012 12.05	갤럭시노트를 활용한 환자 간호사 소통 페스티벌	2013 12.14	제5회 당뇨심포지엄
		2013 12.19	뇌사 장기기증자 관리 및 장기기증 활성화 업무 협약 체결
2012 12.17~31	행복사진전		
2012 12.18	교수회 의료비 천만원 후원	2014 01.02	사무식
2012 12.26	수술실 희망 메시지 오픈	2014 01.11	전 직원 대상 교육 실시
2012 12.28	성균관대학교 총동창회 진료 협약 체결	2014 02.06	심장센터, 최신 심혈관조영장치 도입
		2014 02.19	KBS 교향악단 업무협약
2013 01.02	사무식	2014 03.01	서울종합건강진센터 내 영라이프 클리닉 개설
2013 01.09	해피 라운딩 시행	2014 03.13	수원종합건강진센터 확장 이전 오픈(홍덕 IT밸리)
2013 01.28	I-PROJECT 출범식	2014 03.22	제1회 강북삼성병원 소화기암센터 심포지엄 개최
2013 02.04	빨간 재킷 서비스 시행	2014 03.26	떠오르는 명 의와 함께하는 건강 종로 아카데미 개최
2013 02.13	기업정신건강연구소 설립	2014 04.01	당뇨혈관센터 오픈
2013 03.03	해피드림 인사캠페인 시행	2014 04.07	Banting & Best Diabetes Center(Canada)팀 본원 방문
2013 03.03	하이패스카드 도입	2014 04.15	제 13회 간호부 학술대회
2013 03.19	종합건강진센터 3년 연속 브랜드가치 1위 달성	2014 04.15	뉴하트팀 발대식
2013 03.27	헬시노트 어플 출시	2014 04.16	논문 쉽게 잘 쓰는 'KnowHow' 학술집담회 개최
2013 03.29	일본 구마병원 진료 협약 체결	2014 05.12	자연출산센터 'easy birth' 오픈
2013 04.01	전 병상 테블릿PC 설치	2014 05.20	제3회 표준 간호수기술 경진대회 개최
2013 04.20	종로구와 함께하는 무병장수 건강 종로 아카데미 운영	2014 05.22	대한산업보건협회 진료 협약식
2013 04.26	서울학생 정신건강 증진 MOU 및 생명존중 사업 MOU 체결	2014 05.22	ADHD 환아와 치료견 만남 행사 개최
2013 04.29	소화기 암센터 오픈	2014 06.02	기본 규범 잘 지키는 'I MESSAGE' 캠페인
2013 04.29	신관 로비 리노베이션	2014 06.03	안과 엑스머레이저 MEL90 도입
2013 05.09	진료 상담 재능 기부 & 통합 창구 오픈	2014 06.30	서울종합건강진센터 내 여행자 클리닉 개설
2013 05.10	제2회 간호업무 표준화 수기기술 경진대회	2014 07.24	로봇 수술실(다빈치S) 개설
2013 06.03	종합건강진센터 스마트 문진 실시	2014 08.11	종로구 저소득층 아동건강검진 지원 협약 체결
2013 06.14	햇살 공원 오픈	2014 09.28	당뇨혈관센터 개설기념 연수강좌 개최
2013 06.22	제1회 염증성 장질환 환우회	2014 10.23	재난관리 실전 훈련 실시
2013 07.03	제2회 환자 안전 알림픽 실시	2014 10.31	개원 46주년 기념식
2013 08.24	미얀마 해외 의료 봉사활동		
2013 09.01	제5회 당뇨병 연수 강좌		

2014 10.31	계단 걷기 어플리케이션 오르GO 나누GO 런칭	2015 08.26	주한 캐나다 대사관 진료협약 체결
2014 11.07	전산장애 모의 훈련 실시	2015 08.26	중구 건강검진 의료관광 업무 협약식
2014 11.10	사회복지공동모금회 임직원 기부금 전달	2015 08.27	서울 5공 걷기 교실 운영
2014 11.18~21	2주기 의료기관 인증조사 실시	2015 09.02	헤럴드경제 주관 보건의로 대상 수상
2014 12.05	건강검진센터 '2014 자랑스런 삼성인상 - 특별상 수상'	2015 09.09	미각태교 교실 운영
2014 12.23	상급종합병원 재지정	2015 09.11	수면과 심장건강 코호트 논문, 美 심장협회 ATVB에 게재
		2015 09.15	강북삼성병원과 함께하는 청소년 꿈드림 수기 공모전 시상
2015 01.07	시니어우울증센터 첫 진료	2015 09.15	의자와 수명 관련 코호트 논문, Journal of Hepatology지 게재
2015 01.27	서대문구 건강한 도시마을 MOU	2015 09.16	햇살정원 새단장
2015 01.27	종로구 건강한 도시마을 MOU	2015 09.20	제2회 당뇨혈관센터 연수 강좌 개최
2015 02.27	강북삼성병원 국제 심포지엄 개최	2015 09.24	리스크 관리 교육
2015 03.03	<적당한 커피는 심장병 위험 낮춘다> 英 HEART 게재	2015 09.25	15년 의료관광 우수 유치기관 지정
2015 03.13	종로구 상공회 MOU 체결	2015 10.01	직원보호 선포식
2015 03.16	구세군자선냄비 본부와 청각장애우 의료 지원 사업 협약식	2015 10.06	러시아 대사관 협약식
2015 03.19	일본 구마병원 의료진 본원 초청 컨퍼런스 실시	2015 10.29	전직원 소통행사 - 젠가 결승
2015 03.28	종로구 건강걷기대회 의료지원	2015 10.30	간호사 행복 찾기 행사 실시
2015 04.08	혈액투석 적정성 평가 1등급 획득	2015 11.02	개원47주년 기념식
2015 04.09	헬스리더 양성교육과정 운영	2015 11.13	영국대사관 의료서비스 협약
2015 04.09	은평구 건강한도시마을 협약식	2015 11.14	신호철 원장 김장봉사 활동
2015 04.11	서대문 안산 자락길 걷기대회	2015 11.23	환자안전 주간 행사
2015 04.20	발렛파킹 서비스 실시	2015 11.24	응급실 개선 공사
2015 04.22	남문 정원 새단장	2015 12.23	황열 예방접종 시작
2015 04.25	종로구 어울림 고궁 걷기대회 지원		
2015 04.28	협력병원 간호부서장 초청회	2016 01.07	특수건강진단기관 평가 S등급 획득
2015 04.29	나무를 심는 학교 장학금 전달	2016 01.08	중국 화교성 병원 수원건강센터 벤치마킹
2015 05.07	KBS 교향악단 클로버 콘서트 개최	2016 01.12	원우가 연주하는 창가정원 작은 음악회 시작
2015 05.08	세계적 당뇨연구기관 캐나다 BBDC MOU 체결	2016 01.21	대한맛이 짙빵 나눔 행사 실시
2015 05.09	간호부 부모 초청행사	2016 01.23	토요 진료 1200 데이 행사
2015 05.26	직원 전용 Relax Room 운영	2016 01.23	행복정원 행복사진전 개최
2015 05.28	중국 CEO 라운드 테이블 참석	2016 01.26	서울시 중구 건강한 도시마을 협약 체결
2015 05.28	헬스리더 수료식	2016 02.09	세계 5대 의학저널인 미국내과학회지 (Annals of internal medicine)지에 논문 게재 (SCI IF 17.81점)
2015 06.23	주차장 공사		
2015 07.08	쾌유기원카드 전달 서비스 실시	2016 02.16	평일 진료 4000 데이 행사
2015 07.23	러시아 연방 무역대표부 협약	2016 03.01	일반직 인사제도 개선(직급체계 변경) 및 신사원증 도입
2015 07.27	온라인 심케어 마음건강 평가 서비스 오픈	2016 03.15	학교 폭력 예방지원사업 업무 협약
2015 07.28	본관 로비 리뉴얼 공사 완료	2016 03.15	100년 도약을 위한 신축 결정(미리의학관 등)
2015 08.17	종로 아카데미 개강식		
2015 08.22	제2회 소화기암센터 심포지엄 개최		

2016 03. 18	강동구청 오르GONA누GO 업무 협약	2016 10. 13	당뇨병 앱 S진료 노트 오픈
2016 03. 23	나무를 심는 학교 장학금 전달식	2016 10. 17	병동 슬라이딩 도어 설치 및 출입 관리 시스템 도입
2016 04. 03	제7회 당뇨혈관센터 교육 심포지엄	2016 10. 19	전직원 재난관리 훈련 실시
2016 04. 06	함께 키우는 우리아이 협약식 (미혼모 지원사업)	2016 10. 20~21	제5회 간호사의 날 행사
2016 04. 08	아밀로이드 PET 진단(치매) 도입	2016 10. 24~28	환자 안전 주간 행사 실시
2016 04. 11	NEW Hospital Project팀 Kick off	2016 10. 31	정규 음압 격리 병실 오픈
2016 04. 14	삼성의료원 사내 메신저 S-talk 오픈	2016 11. 02	개원48주년 기념 행사
2016 04. 20	배려고객 발렛주차 서비스 제공	2016 11. 03	전직원 다투 대회
2016 04. 25	삼성물산 판교 부속의원 부속치과 개설	2016 11. 06	개원기념 산악회 행사 및 명랑운동회
2016 05. 02	건강정보센터 오픈	2016 11. 15	2주기 의료기관 인증 자체조사
2016 05. 04	협력병원 간호부서장 초청행사	2016 11. 22	제5회 간호업무 표준화 경진대회
2016 05. 05	정진업 복지부 장관 응급실 방문	2016 11. 23	FERCAP 3차 인증 획득
2016 05. 12	신입간호사 가족 초청 행사	2016 11. 25	청운양로원 김장 봉사 활동 전개
2016 05. 15	중환자실 심평원 평가 최우수 1등급 획득	2016 12. 01	외벽공사 및 리모델링 준공 기념식
2016 05. 18	5월 햇살가득 행복 UP 축제	2016 12. 05	본원 상급종합병원 두번째로 정보보호 관리 체계(ISMS) 인증
2016 05. 24	KBS 교향악단 콘서트 개최	2016 12. 05	서울시 보건진흥원과 보건교사 역량 강화 MOU 체결
2016 05. 24	3D 맘모그래피 도입	2016 12. 26	신관 13병동 간호간병통합서비스 시작
2016 05. 24~06. 01	한중 청소년 교류사업 의료지원	2017 01. 04	경희궁 자이 건강한 도시마을 만들기 협약
2016 05. 28	종합건강센터 심포지엄 개최	2017 01. 20	대한맛이 진뺨나눔행사
2016 06. 02	원장단과 함께하는 프로야구 경기 관람	2017 02. 06	원내 국민은행 오픈
2016 06. 04	서대문구 북가좌 초등학교 벽화 봉사 활동	2017 03. 20	제6회 건강종로 아카데미 개강
2016 06. 20~07. 25	제5기 건강종로 아카데미 실시	2017 03. 27	AIA생명 사업협력 MOU 체결
2016 06. 22	서대문구 안산 자락길 유모차 기증식	2017 03. 27	건강검진부문 브랜드스타 7년 연속 1위
2016 06. 23	중고등학생 진로 체험 프로그램 드림클래스 시작	2017 03. 28	2018 러시아 월드컵 최종 예선 단체 관람
2016 06. 29	3기 헬스리더 양성과정 수료식	2017 04. 03	지하철 5호선 건강계단 만들기 MOU(서대문, 광화문, 공덕, 마포, 애오개, 충정로)
2016 06. 30	배화여자대학교 업무 협약식	2017 04. 03	응급의료센터 확장 리모델링
2016 07. 02	제3회 소화기심포지엄 개최	2017 04. 13	안전한 진료환경 구축을 위한 종로 경찰서 업무협약식
2016 07. 14	건강의학본부 [나를 위한 건강] 출간	2017 04. 14	프레시 밀 품평회
2016 07. 27	중복 이벤트 실시(아이스크림, 캐릭컬처)	2017 04. 21	스프링 파티
2016 07. 27	신라명과 오픈	2017 04. 26, 06. 28	보건교사 역량 강화 교육 (보건교사와 함께 키우는 우리아이)
2016 08. 02	서대문역명 강북삼성병원 병행표기	2017 05. 12, 31	대토론회(진료지원, 행정)
2016 08. 16	로봇수술 300례 달성	2017 05. 19	간호부 가족 초청행사
2016 08. 26	2016년 삼성전자 해외봉사 활동 팀닥터 지원	2017 05. 26	혈관조영실 검사건수 연 5,000건, 월 500건 신기록 달성
2016 09. 01	러시아 월드컵 최종예선 관람		
2016 09. 24	코호트 국제 심포지움 개최		
2016 09. 27	제15회 간호학술대회 개최		
2016 09. 28	서울시 보건교사 역량강화를 위한 교육 실시		
2016 10. 10	청소년 꿈드림 장학사업 수기 공모전 시상식		

2017 06.09	교남동 전입주민을 위한 스피링-썸머 헬스 페스티벌	2018 03.28	리퍼병원 발대식
2017 06.12	서울시 1권역 구급대원 특별직무교육	2018 04.05	기업정신건강연구소 개소5주년 심포지엄
2017 06.22	재난대피훈련	2018 04.11	봄맞이 톨립 축제
2017 07.03	50주년 기념 준비위원회 발족	2018 04.20	독립유공자 건강검진지원 협약식
2017 07.05	당뇨혈관센터 개소 10주년	2018 04.20	종로구청 무인민원발급기 운영 업무협약식
2017 07.13	고독사예방지원사업 MOU	2018 05.02	코호트 연구참여자 30만명 달성
2017 07.20	경희궁 자이 강북삼성병원 기숙사 오픈	2018 05.11	이머징리더십인터벤션즈 협업을 위한 MOU 체결식
2017 08.08	종로구 건강(헬스)리더 양성교육 1기 수료식	2018 05.17	핵심가치 선포식
2017 09.04	제3기 상급종합병원 지정평가 현지조사	2018 05.30~11.07	개원 50주년 암 정책 아카데미
2017 09.09	제1회 당뇨혈관센터 국제심포지엄	2018 06.	심평원 <암 치료 잘하는 병원> 선정
2017 09.10	강북삼성병원 심장센터 30주년 기념식	2018 06.11	신규 CT실 오픈식
2017 09.27	간호본부 국제심포지엄	2018 06.15	제2기 헬스꿈나무 수료식
2017 10.21	제1회 북한산레미안 주민잔치	2018 07.	100년 병원의 희망을 담은 <백희송> 제작
2017 10.20~28	2017년 간부 조직활성화 과정	2018 07.20	코호트 국제심포지엄
2017 11.03	제3회 전직원 So-通 양궁대회 결승	2018 08.	중환자실 적정성 평가 2년 연속 1등급
2017 11.06	개원 49주년 기념 바람산 산행 & 가족운동회	2018 08.29	EMR 프로젝트 착수 보고
2017 11.14	감염병 위기대응 모의훈련	2018 09.03	카카오 업무협약식
2017 11.21	QI 사례 발표회	2018 09.05	New Hospital Project 킥오프
2017 11.25	청운양로원 김장봉사	2018 09.05	은평구보건소 고독사 예방지원 사업 “행복한 동행” MOU
2017 12.06	쪽방 봉사활동	2018 09.06~09	개원 50주년 기념 백두산 등정
2017 12.18	신규진료 모바일앱(S-EMR) 오픈	2018 09.17	통원치료실 개소식
2017 12.20	피부과 年외래환자 4만명 돌파	2018 10.10	재활치료실 리뉴얼(VR 치료실) 개소식
2017 12.21	NGS 기반 유전자 검사 도입	2018 10.15	서진빌딩 매입
2017 12.22	크리스마스 인형 나눠주기 행사	2018 10.17~연중	꽃본뜰이 프로젝트 - 배달의 원장단
2017 12.26	제3기 상급종합병원 재지정	2018 10.23~26	3주기 의료기관 인증조사 실시
2017 12.28	스텝회의 및 올해의 교수상	2018 11.02	개원 50주년 기념 개원기념식 및 역사사진전 개막식
2017 12.31	SCI 논문 年 200건 돌파	2018 11.04	에버랜드 패밀리 피크닉
2018 01.06~02.10	전직원 교육(총 5차수)	2018 11.05	이화여자고등학교 업무협력을 위한 협약식
2018 01.17	소아암 환자 위로잔치	2018 11.07	행복여행사진전 시상식
2018 01.25	R 스캐어 오픈 안전 기원제	2018 11.08	가상 화재훈련
2018 02.13	미래의학관 착공식	2018 11.09	개원 50주년 홈커밍 데이
2018 02.23	혈관조영실 검사건수 6,000건 신기록 달성	2018 11.10	개원 50주년 총동문회 심포지엄 & 총회
2018 02.24	개원 50주년 기념 한라산 등정	2018 11.23	제21회 QI 사례 발표회
2018 03.02	광화문역 건강라운지 설치	2018 11.29	건강한 도시마을 헬스리더 7기 양성 교육
2018 03.05	염증성 장질환(IBD)센터 개소식	2018 12.01	청운양로원 김장 나눔 봉사
2018 03.07	3주기 의료기관 인증조사 수검준비 TF팀 발대식	2018 12.07	International Nursing Symposium
2018 03.19~04.23	제7기 건강증로아카데미	2018 12.24	크리스마스 기념 토끼모자 나눔 행사
		2018 12.24	개원 50주년 기념 카카오톡 이모티콘 배포





2020 08.06	병원의 힐링 분위기 조성을 위한 『미술전시회 개최』(4회)	2021 03.15	임금 협약식
2020 08.31	고양연수원(코로나-19 생활치료센터) 1차 의료진 파견	2021 04	MRI 1대 증설
2020 09.01	조직 활성화를 위한 『ON통SO통』 오픈	2021 04	선별진료소 이전
2020 09.23	환자 편의 증대를 위한 『진료비 후수납제』 실시	2021 04.12	강북삼성병원-종로구청 예방접종센터 운영 MOU
2020 09.17	국민대 조형대학과 예술지원 업무협약 체결	2021 04.29	강북삼성병원-(사)이노비 문화협력 협약식
2020 09.21	감염병 관리기관 및 중증환자 전담치료병상 지정	2021 05	중환자실 확장
2020 10.5	고양연수원(코로나-19 생활치료센터) 2차 의료진 파견	2021 05.24	임직원 대상 코로나19 백신 2차 접종
2020 10.14	당뇨혈관센터, 美 뉴스위크 2021 세계최고 병원 선정	2021 06.11	증개축 및 환경개선공사 꿈꾸는 라디오 진행
2020 10.28	전립선센터 오픈	2021 06.14	몽골 국립진단치료센터 실무신 초청연수 입교식
2020 10.30	온라인 의무기록 사본발급 시스템 구축	2021 06.16	증개축 및 환경개선공사 기자간담회
2020 11.02	고양연수원(코로나-19 생활치료센터) 3차 의료진 파견	2021 06.18	증개축 및 환경개선공사 준공식
2020 11.09	정형외과 및 소화기분야, 美 뉴스위크 2021 세계최고 병원 선정	2021 06.28	건강의학본부 심포지엄
2020 11.19	서울시 소방안전대상 수상	2021 06.30	항암제조제로봇(아포테카 케모) 도입 기념식
2020 11.24	근골격계질환센터 오픈	2021 07	그룹사 임직원 코로나 백신 접종 지원
2020 11.24	하이스트브랜드 건강검진센터 2년 연속 1위 선정	2021 07.26	페렴·정신건강임원영역 적정성평가 1등급 획득
2020 11.30	고양연수원(코로나-19 생활치료센터) 4차 의료진 파견	2021 08.02	강북삼성병원장 이취임식
2020 12	제 4기 상급종합병원 지정	2021 08.13	재활치료실 모닝워크S200 도입
2020 12.3	Ontact로 부서 대항카트라이더 대회 개최 (11/2~12/3)	2021 08.16	International Clinic (외국인통합창구) 오픈
2020 12.14	온라인 인사평가 시스템 오픈	2021 08.22	임직원 대상 홈런(Home Learn) 랜선 투어 진행
2020 12.28	고양연수원(코로나-19 생활치료센터) 5차 의료진 파견	2021 09	우수내시경 재인증 획득
2021 01	4회 연속 상급종합병원 지정	2021 09.16	강북삼성병원-KT 디지털 헬스케어 공동연구 출범식
2021 02.04	제12회 대한민국 글로벌 의료 서비스 대상 수상 (근골격질환센터, 전립선센터)	2021 10	결핵 환자 재택의료 시범사업 의료기관 선정
2021 02.24	당뇨전문센터-두인랩 MOU	2021 10.18	KT 광화문 부속의원 오픈
2021 03.08	보건복지부 'ICT 기반 의료시스템 해외 진출 사업' 선정	2021 11.02	개원기념식 행사 (미래비전 NICE2030 선포)
2021 03.08	임직원 대상 코로나19 백신 접종	2021 11.27	제4회 총동문화 심포지엄
2021 03.09	뇌혈관센터 FAST-ER팀 운영 기념식	2021 11.29	제24회 QI사례발표회
		2021 12	의료 질 평가 전 영역 1등급 획득
		2021 12	강북삼성병원-종로구청 비대면 건강강좌 진행
		2021 12.03	대한디지털치료학회 창립학술대회
		2021 12.07	ESG위원회 발족식 및 1차 회의
		2021 12.08	김원효-심진화 부부 기부금 감사패 전달식
		2021 12.15	강북삼성병원-상명대학교 업무협약식
		2021 12.16	제2회 부서 대항 카트라이더 대회 진행

2021 12.30	다빈치 Z 도입 기념식	2022 07.26	ESG 캠페인 '원장님이 커피를 이에쓰지' 행사 개최
2022 01.12	이오폐로우(주)와 당뇨병 환자 교육프로그램 개발 MOU 체결	2022 08.01	필러비스 부속의원 개설
2022 01.20	재외국민 대상 '비대면 진료 상담 서비스' 실시, 규제 샌드박스 특례 승인	2022 08.03	금손대회 시상식 및 전시
2022 01.28	주니어스텝 혁신 아이디어 연구팀 MIT TF 발표	2022 09.01	기부문화 활성화를 위한 '끝나누미' 캠페인 실시
2022 02.01	서울건진 최신형 3.0T MRI 신규 운영	2022 09.06	카카오엔터프라이즈와 업계 최초 건강검진 가이드봇 개발 협력
2022 02.07	<우리들의 아름다운 이야기> 도서발간 및 영상제작	2022 09.26	휴게공간 새로운 명칭 공모 및 결정/아름정원 오픈(7월)
2022 02.10	임상시뮬레이션센터 개소식	2022 10.01	평등중앙빌딩 임차
2022 02.11	<최고의 불명을 찾아라> 사진전 개최	2022 10.11	그룹 SCI(조직문화)진단 도입
2022 03.01	수평적 조직문화 확산을 위한 '직급통합, 호칭 변경' 시행	2022 10.12	병원 AI 자동살균 로봇 시범 설치
2022 03.01	뉴스위크가 뽑은 World's Best Hospital 선정	2022 10.12	원내 산책로 내 야경 경관조명 설치
2022 03.01	아시아 최초 ExacTrac Dynamic 도입	2022 10.25	4주기 의료기관인증 평가
2022 03.02	비대면 통합심리지원 서비스 '마음ON케어' 런칭	2022 11.02	54주년 개원기념식 진행
2022 03.30	건강검진센터, 브랜드가치 12년 연속 1위	2022 11.11	SMC 어린이 대공원 이벤트 진행
2022 03.31	'메디컬아시아 2022, 제13회 대한민국 글로벌 의료서비스 대상' 수상	2022 11.28	아프리카, 아시아 6개국 대사관 순회의료진 파견
2022 04.01	수원건진센터 개설 20주년	2022 12.01	치과 이전
2022 04.01	외교부 전세계 재외공관(189개) 공관원 및 가족 비대면 의료상담 전담병원 선정	2022 12.02	제3회 부서대학 카트라이더 대회 진행
2022 04.23	리오스 중앙 보건부 및 지방 보건국 고위급 초청연수	2022 12.29	성균관대와 미래임상 융복합 공동연구 MOU 체결
2022 04.23	Spring Week 진행	2023 01.11	국제정보보호 인증 ISO27001 획득
2022 04.25	C관 정문 오픈식	2023 01.12	KSP 칠레 보건의료시스템 정책자문사업 선정
2022 05.01	응급실 핫라인 구성	2023 01.19	정밀의학 유전자 클리닉 오픈
2022 05.06	삼성SDS부속의원(판교) 개설	2023 02.01	임상시험센터 신설 및 의학연구소 확대이전
2022 05.12	글로벌 디지털 헬스케어센터 (재외국민 비대면 전용 공간) 개소	2023 03.09	마음건강클리닉 삼성중공업 거제도 신설
2022 05.13	간호사 차세대리더 워크샵 실시	2023 03.15	네팔 취약지역 의료 인력 및 인프라 개선사업 선정
2022 06.03	소통확대 및 조직문화 활성화 위한 '간호본부 영진 클럽' 개최	2023 03.27	본원 최초 소이증 재건 100례 돌파
2022 06.24	글로벌 보건의료 위상 강화 위한 '몽골국립진단치료센터 초청연수' 진행	2023 03.30	차세대 OCS 개발 착수
2022 06.24	선별진료소 이전 및 주차장 복원공사	2023 03.30	브랜드스타 13년 연속 1위 선정
2022 06.28	ERCP 검사실 새단장	2023 04.01	방사선종양학과 Halcyon 3.1 도입
2022 07.01	간호본부 교대제 시범사업 실시(6개병동)	2023 04.12	보건복지부 주관 '2023 국민 건강 스마트 관리사업' 선정
		2023 04.12	당뇨병교육 인증 병원 지정
		2023 04.15	교수 연구실 및 의국 전체 리뉴얼 완료
		2023 04.17	직원 교육 프로그램 - 클래스 101 진행 시작
		2023 04.20	Brand Transformation 프로젝트 KICK-OFF

2023 04.27	로봇갑상선수술 1000례 기념 심포지엄 개최	2023 09.05	몽골 국립진단치료센터 운영관리 컨설팅 사업 선정
2023 05.01	3년 연속 외교부 비대면 전담병원 선정 ('21~'23)	2023 09.21	삼성웰스토리 직장인 맞춤형 헬스케어 모델 공동개발 MOU
2023 05.04	봄행사 "Spring Week"진행	2023 10.10	의료진 전용앱 "SMC-Talk"오픈
2023 05.15	수술전 통합검사실 오픈	2023 10.10	효석 어린이집 원아 모집 시작
2023 05.17	다빈치수술 전체 2000례 시행	2023 10.13	제 1회 전공의의 밤 실시
2023 05.23	재해복구시스템(DR) 구축	2023 10.13	KSP 칠레 보건의료시스템 정책자문사업 선정
2023 05.31	신경계 중환자실 오픈	2023 10.29	NEW BI 선포
2023 06.09	본원 최초 심장이식 수술 시행	2023 11.02	55주년 개원기념식 개최
2023 06.10	소화기암센터 10주년 심포지엄 개최	2023 11.02	병원 홈페이지/모바일앱 개편
2023 06.23	푸드라운지:D 오픈	2023 11.08	방사선안전관리 우수기관 선정
2023 08.02	온통소통 리뉴얼	2023 11.23	기업정신건강연구소 개소 10주년 심포지엄
2023 08.17	본원 정부 국제개발협력 공헌 보건복지부장관 표창 수상	2023 11.30	2차 근관치료 적정성 평가 1등급 획득
2023 08.30	M.I.T 2기 Kick-Off	2023 12.21	첨단재생의료실시기관 지정
2023 09.01	소아뇌파실 오픈	2023 12.29	제 5기 상급종합병원 지정
2023 09.02	뇌졸중센터 모범인증병원 선정		

## 4. 보직자 명단

### ■ 이사장·원장단·주요보직자

구분	성명	직급	비고
이사장	황득규	고문	
원장	신현철	교수	
진료부원장	진성민	교수	
행정부원장	김현수	상무	
건강의학부원장	조용균	교수	
기획총괄	김원석	교수	
클리티혁신실장	문희수	교수	
대외협력실장	윤지섭	교수	
정보전략실장	박희진	교수	
진료지원실장	조영삼	교수	
교육인재개발실장	박정호	교수	
연구지원실장	이상혁	교수	
간호본부장	정상이	MS	

■ 진료과장

구분	성명	직급	비고
내과	이원영	교수	
	소화기내과 김홍주	교수	
	순환기내과 성기철	교수	
	호흡기내과 송재욱	교수	
	내분비내과 박철영	교수	
	신장내과 김 향	교수	
	혈액종양내과 구동회	교수	
	감염내과 주은정	부교수	
류마티스내과 안중경	교수		
외과	손병호	교수	
심장혈관흉부외과	강두영	교수	
신경외과	원유삼	교수	
정형외과	박세진	교수	
성형외과	김준규	교수	
산부인과	김우영	교수	
소아청소년과	심재원	교수	
신경과	서범천	교수	
정신건강의학과	전상원	조교수	
피부과	이가영	교수	
비뇨의학과	주관중	교수	
안과	최철영	교수	
이비인후과	이상혁	교수	
재활의학과	윤경재	교수	
마취통증의학과	최원준	교수	
영상의학과	박희진	교수	
방사선종양학과	남희림	교수	
병리과	김동훈	교수	
진단검사의학과	우희연	교수	
핵의학과	김수정	조교수	
가정의학과	강재현	교수	
응급의학과	신동혁	교수	
중환자의학과	최선영	조교수	
입원의학과	조용균	교수	
치과	서종철	교수	
직업환경의학과	김원술	교수	
서울건진센터장	(공석)	-	
서울건진센터부센터장	정현숙	부교수	
수원건진센터장	정 철	교수	
예방건진센터장	김원술	교수	
부속의료센터장	김찬원	교수	

■ STAFF 보직(센터장, 실장, 담당교수 등)

구분	성명	직급	비고	
당뇨전문센터장	이원영	교수		
유방·갑상선암센터장	박찬흔	교수		
소화기암센터장	박동일	교수		
심장센터장	성기철	교수		
근골격질환센터장	신현규	교수		
중앙수술센터장	최원준	교수		
미래헬스케어추진단장	강재현	교수		
대외협력실 부실장	진료협력담당	한상국	교수	
	국제진료담당	최윤정	교수	
DATA관리센터장	류승호	교수		
DATA관리센터장 副센터장	장유수	교수		
실장 팀장 등	외래지원담당	정윤숙	부교수	
	입원지원담당	조영삼	교수	겸직
	기획실 부실장	이은정	교수	
	정보전략실 부실장	안중경	교수	
	의학연구소장	김형욱	교수	
	중환자실장	최선영	조교수	
	응급의료센터장	최필조	교수	
	내시경실장	박정호	교수	겸직
	혈액투석실장	현영을	교수	
	CPR팀장	이종영	부교수	
	감염관리실장	정혜숙	부교수	
	의료정보실장	심정연	교수	
	임상시험센터장	구동희	교수	
	임상연구보호실장	정필욱	교수	
	커뮤니케이션실장	이은정	교수	
	연구지원실	분자생물학연구실담당	송태중	교수
동물실험실담당		박철현	조교수	
바이오뱅크장		우희연	교수	겸직
교육인재개발실	임상시뮬레이션센터장	한상국	교수	
보험담당교수	보험담당	정윤숙	부교수	
퀄리티혁신실	퀄리티혁신실 부실장	이성열	부교수	
		송재욱	교수	
	QPS담당	정윤숙	부교수	
NGS담당교수	NGS담당	도인구	교수	
진단검사	수혈관리실장	우희연	교수	겸직
사회공헌단		김흥대	교수	

구분		성명	직급	비고	
병동장	A관 병동장	박세진	교수		
		A관9병동장	김형욱	교수	
		A관8병동장	박세진	교수	
		A관7병동장	(공석)	-	
		A관6병동장	원유삼	교수	
		A관3병동장	송태종	교수	
	A관외래동7병동장	전상원	조교수		
	B관 병동장	서범천	교수		
		B관15병동장	김민범	부교수	
		B관14병동장	이은정	교수	
		B관13병동장	구동희	교수	
		B관12병동장	양효준	부교수	
		B관11병동장	정윤숙	부교수	
		B관10병동장	길현일	조교수	
		B관9병동장	서범천	교수	
		B관8병동장	이성호	교수	
		B관7병동장	김덕수	교수	
		B관6병동장	이종영	부교수	

	구분	성명	직급	비고
건강의학부	코호트연구소장	장유수	교수	
	직업환경연구소 소장	박소영	부교수	
	기업건강연구소 소장	오형석	부교수	
	기업정신건강연구소장	전상원	조교수	
	기업정신건강연구소 소장	서용진	교수	
		조성준	부교수	
	삼성헬스디자인연구소장	오형석	부교수	
	미래건강기획실장	정현숙	부교수	
	미래건강기획실 부실장	홍성우	조교수	
	진단검사실장	우희연	교수	
홍보실장	박용우	교수		
서울건강진센터	건강진료실장	정현숙	부교수	
	내시경실장	정주영	교수	
	내시경실 부실장	황상현	부교수	
	영상의학실장	권혜수	교수	
	영상의학 부실장	(공석)	-	
	심혈관검사실장	강정규	부교수	
	홍보실장	(공석)	-	
	VIP담당	(공석)	-	
수원건강진센터	건강진료실장	정 철	교수	
	특수진 진료실장	정여진	교수	
	특수진 진료부실장	임지영	조교수	
	내시경실장	장승훈	부교수	
	내시경실 부실장	고창욱	교수	
	영상의학실장	오윤진	교수	
	영상의학 부실장	정경순	교수	
	심혈관검사실장	김유나	조교수	
	홍보실장	김형상	부교수	
	VIP실장	(공석)	-	
부속의료센터	부속센터장(동부)	윤경택	교수	
	부속센터장(서부)	이영호	교수	
	부속센터장(남부)	(공석)	-	
	부속센터장(북부)	김종관	부교수	



■ 간호본부

	구분	성명	직급	비고	
간호본부장	총괄	정상이	MS		
팀장 (6명)	간호행정교육팀	윤병선	MS		
	병동간호팀	권은숙	MS		
	응급중환자간호팀	배유미	MS		
	수술간호팀	김구영	MS		
	외래간호팀	박지분	MS		
	간호업무개발팀	이은주	MS		
파트장 (32명, 겸직 제외)	A관 3병동	박성경	MS		
	A관 6병동	진상미	MS		
	A관 7병동	김주은	MS		
	A관 8병동	강소현	MS		
	A관 9병동	김성신	MS		
	B관 6병동	김나리	MS		
	B관 7병동	홍지연	MS		
	B관 8병동	권영인	MS		
	B관 9병동	권은옥	MS		
	B관 10병동	최윤영	MS		
	B관 11병동	임순연	MS		
	B관 12병동	남선희	MS		
	B관 13병동	송정아	MS		
	B관 14병동	이진	MS		
	B관 15병동	한주희	MS		
	A관외래동7병동	김미로	MS		
	중환자실	외과계	좌미경	MS	
		내과계	김영옥	MS	
		신경계	최효식	MS	
	응급실		최용희	MS	
			김세정	MS	
	수술실		구정희	MS	
	마취과		문상일	MS	
	공급실		정순동	MS	
	신생아실/신생아중환자실/분만실		박성경	MS	
	인공신장실		최지은	MS	
	내시경실		서미현	MS	
	외래1파트장		이자연	MS	
	외래2파트장		김정희	MS	
	외래3파트장		김원희	MS	
	외래4파트장		하유미	MS	
	외래5파트장		서경화	MS	
임상전담		김현경	MS		
간호행정		김영지	MS		
간호교육		김묘연	MS		



■ 행정부

구분	성명	직급	비고
인사전략팀	팀장	이도영	MS
	인재운영파트장	송준병	MS
	직원행복파트장	최희근	MS
	총무파트장	조해원	MS
	EHS운영파트장	양국진	MS
비상계획파트장	이정훈	MS	
경영전략팀	팀장	안상현	MS
	경영관리파트장	김병기	MS
	재무관리파트장	이희동	MS
	자산관리파트장	김광수	MS
	의료장비운영파트	채규민	MS
	신용자산관리파트	최산경	MS
고객중심원무팀	팀장	장연근	MS
	입원원무파트장	방상수	MS
	외래원무파트장	조성환	MS
보험팀	팀장	김동완	MS
	심사파트장	이성녕	MS
	평가파트장	장민정	MS
시설안전팀	팀장	김봉섭	MS
	기계안전파트장	노경중	MS
	전기안전파트장	지준용	MS
전략기획팀	팀장	이상혁	MS
	전략기획파트장	박중순	MS
커뮤니케이션팀장	박성백	MS	
미래사업추진TF팀장	노창보	MS	
미래헬스케어팀	팀장	노창보	MS
	헬스케어파트장	(공석)	-
	미래의료디자인파트장	(공석)	-
교육인재개발팀	팀장	이승엽	MS
	교육인재개발팀파트장	변정석	MS
연구지원팀	팀장	노창보	MS
	연구지원파트장	강동녕	MS
정보전략팀	팀장	임승학	MS
	정보보안파트장	김승덕	MS
정보지원파트장(SDS)	(남궁수경)	-	

■ 건강의학부

구분		성명	직급	비고
건강운영실장		안효준	MS	
건강전략팀	팀장	이진명	MS	
	건강마케팅파트장	송성준	MS	
건강경영팀	팀장	신문재	MS	
	서울건강담당(팀장)	이동환	MS	
	수원건강담당(팀장)	신충관	MS	
	예방건강담당(팀장)	김창용	MS	
건강 P&C팀장		이제중	MS	
건강차세대OCS팀장		임승학	MS	
서울건강	서울건강고객운영파트장	하현수	MS	
	파트장	김영희	MS	
		이용숙	MS	
		김연화	MS	
	영상의학파트장	오현규	MS	
	진단검사파트장	박시석	MS	
수원건강	수원건강고객운영파트장	인은희	MS	
	파트장	김정희	MS	
		이현정	MS	
		박지영	MS	
	영상의학파트장	신동찬	MS	
	진단검사파트장	유충선	MS	
예방건강	예방건강고객운영파트장	홍지희	MS	
	기업건강파트장	김민식	MS	
부속의원경영팀	팀장	이승한	MS	
	기업건강파트장	이현경	MS	
	수원기타부속의원파트장	변장원	MS	
	남부지역부속의원파트장	이재용	MS	
	DS계열부속의원파트장	이범희	MS	
	서초부속의원 파트장	홍현남	MS	
	수원부속의원 파트장	김혜정	MS	
	기흥부속의원 파트장	이규리	MS	
아산HCD부속의원 파트장	장은희	MS		

## 5. 인원현황

구분	의사직	간호직	연구직	의료기사직	약무직	보건직	행정/진료 지원직	특수/기능/기타	합계	
정규	임원						1		1	
	전문의	223							223	
	전임의	19							19	
	레지던트	128							128	
	인턴	28							28	
	M5		365	1	181	22	16	162	31	778
	M2		475	1	99	11	4	32	4	626
	M1A		611	2	54	5	5	34	10	721
	M1B		11		6		1	32	4	54
	M1C		7					11	2	20
	기타									
소계	398	1,469	4	340	38	26	272	51	2,598	
비정규	계약/수련	202	354	36	222	6	15	150	24	1,009
	기타	3		4						7
합계	603	1,823	44	562	44	41	422	75	3,614	

\* 의사직 기타 인력 : 일반의  
\* 연구직 기타 인력 : Ph.D 및 연구담당교수

## 6. 위원회 현황

NO	위원회명	위원장	위원명단	간사명단	
1	의료윤리위원회	퀄리티혁신실장	당연직	신경외과과장, 순환기내과과장, 외과과장, 중환자실장, 응급의학과과장, 심장혈관흉부외과과장, 중앙혈액내과과장, 호흡기내과과장, 신경과과장, 병동간호팀장, 수술간호팀장, 응급중환자간호팀장	법률서비스파트장
			위촉직	박찬흔 외부위원) 변호사 성용배, 종교인 류석현 원목	
2	의료질관리위원회	진료부원장	당연직	퀄리티혁신실장, 정보전략실장, 의료정보실장, 퀄리티혁신실부실장, 진단검사 의학과과장, 간호본부장, 약제부장, 교육인재개발팀장, 고객중심원무팀장, 영양팀장, 보험팀장	QPS팀장
			위촉직	정혜숙, 신동혁	
3	교육수련위원회	교육인재개발실장	당연직	대외협력실장, 진료지원실장, 심장혈관흉부외과과장, 신경외과과장, 혈액종양내과과장, 임상시뮬레이션센터장, 간호교육파트장	교육인재개발팀장
			위촉직	김준모, 양효준, 나지웅, 정경욱	
4	연구위원회	연구지원실장	당연직	기획총괄, 임상시험센터장, 의학연구소장, 바이오뱅크장, 임상연구보호실장	연구지원팀장
			위촉직	이원영, 김홍주, 성기철, 김형욱, 김동훈, 류승호	
5	약사위원회	진료부원장	당연직	순환기내과과장, 중앙혈액내과과장, 내분비내과과장, 소화기내과과장, 외과과장, 정형외과과장, 신경과과장, 산부인과과장, 소아청소년과과장, 정신건강의학과과장, 약제부장, 자산관리파트장	약제부 팀장 (약품정보 담당)
			위촉직		
6	수술위원회	중앙수술센터장	당연직		간호본부(수술실) 파트장
			위촉직	손병호, 강두영, 원유삼, 박세진, 김준규, 이가영, 최철영, 이상혁, 김우영, 주관중, 정상이, 김구영	
7	수가및보험관리위원회	퀄리티혁신실장	당연직	영상의학과과장, 내과과장, 재활의학과과장, 진료지원실장, 안과과장, 보험담당교수, 간호행정팀장, 보험팀심사파트수가담당자	보험팀장
			위촉직	송태종, 홍석우, 김민범	
8	조직관리위원회	병리과 과장	당연직	내과과장, 외과과장, 소화기내과과장, 대외협력실장, 피부과과장, 신경외과과장, 산부인과과장, 비뇨의학과과장	병리과 파트장
			위촉직	채승완, 박수경, 송수정	
9	의료정보위원회 (舊 의무기록위원회)	의료정보실장	당연직	간호행정팀장, 정보지원팀장, 외래원무파트장	의료정보실파트장
			위촉직	이교원, 신현규, 윤지섭, 윤원태, 김지나, 이은정, 한지상, 구동희, 정현숙, 전상원	
10	감염관리위원회	원장	당연직	진료부원장(副本위장), 행정부원장, 퀄리티혁신실장, 중환자실장, 마취통증의학 과장, 진단검사의학과과장, 감염관리실장, 간호본부장, 약제부장, 시설안전팀장	감염관리실파트장
			위촉직	전우규, 심재원, 주은정, 권민정 외부위원) 조선영(삼성서울병원 감염내과)	
11	응급진료위원회 (산하기관: NEDIS 관리팀)	진료부원장	당연직	퀄리티혁신실장, 진료지원실장, 응급의학과과장, 간호본부장, 응급중환자간호 팀장, 고객중심원무팀장	
			위촉직	서범천, 손동욱, 은효원, 이상혁, 최철영, 송원준, 김우영, 심재원, 신현우, 강두영, 원유삼, 이가영, 안진희, 박용준, 조성준, 구동희 - NEDIS 관리팀- 최필조(총괄 책임자), 이정희(응급실 정보관리담당자) ※ NEDIS(National Emergency Department Information System) : 국가응급 진료정보망	간호본부(응급실) 파트장
12	연구윤리심의위원회	김동훈	당연직		
			위촉직	김홍주, 심정연, 류승호, 우희연, 서병성, 성은주, 주관중, 김준모, 이가영, 김동훈, 정필욱, 원유삼, 이규백, 박희진, 권민정, 김형욱, 송태종, 이상호, 김미성, 박세은, 신영철, 도인구, 박재형, 정경욱, 유경호, 박효순, 신호철 / 함정연, 이영준, 신연경, 이항영, 김모연, 임병우 외부위원) 류석현(목사), 최민량(사회복지사), 이규영(교수), 한미란(이사장), 허윤석(교사), 오석준(신부), 송선경(주부), 김미선(의료윤리코디네이터), 장윤정(주부), 고재우(전문연구원)	임상연구보호실 담당자(임병우)
13	항균제관리위원회	주은정	당연직	진단검사의학과 임상미생물담당의, 약제부 팀장(약품정보 담당)	
			위촉직	심재원, 김병익, 조영삼, 김형욱, 송원준, 정혜숙, 장민정	약제부 담당(조우리)

NO	위원회명	위원장	위원명단	간사명단	
14	영양관리위원회	진료부원장	당연직	영양집중지원팀장(위원장), 간호병동팀장	영양팀장
			위촉직	김향, 이원영, 심재원, 성은주, 박철영, 박정호, 정경욱, 송원준	
15	방사성동위원소위원회	핵의학과과장	당연직	방사선중앙학과파트장, 진단검사의학과담당자(안정호), 방사선안전관리자(원자력법, 구찬모)	핵의학과파트장
			위촉직	박동일, 최윤정, 박철영, 윤인영, 이승현, 이혜빈, 김수정	
16	중환자실운영위원회	중환자실장	당연직	응급중환자간호팀장	간호본부(중환자실)파트장
			위촉직	최선영, 양지현, 박정호, 정연구, 김형욱, 선우준상, 이종영, 신동혁, 최원준, 심재원, 정의석, 김민수, 심영보	
17	수혈관리위원회 (舊, 혈액관리위원회)	원장	당연직	수혈관리실 실장(부위원장), 병동간호팀장	혈액은행 파트집
			위촉직	김계현, 한상국, 나지웅, 조은아, 정경욱, 박송이, 정의석, 박민승	
18	환자안전관리위원회	원장	당연직	진료부원장, 퀄리티혁신실장, 퀄리티혁신실부실장, 간호본부장, 약제부장, 영상의학과파트장, 진단검사의학과파트장, 총무파트장, 시설안전팀장, 환자안전전담자 3명	QPS팀장
			위촉직	주은정, 전상원, 신동혁, 송원준, 최원준	
19	약물유해반응 모니터링위원회	이규백	당연직	약제부장	약제부 담당(서희남)
			위촉직	안중경, 이상호, 최영준, 전상원, 구동희, 심정연, 김명섭, 김현경, 이윤희, 황영주	
20	의료기기심의위원회	진료부원장	당연직	정형외과과장, 피부과과장, 안과과장, 영상의학과과장, 진단검사의학과과장, 이비인후과과장, 자산관리파트장, 전략기획파트장	의료장비운영파트장
			위촉직	주관중(부위원장)	
21	재료심의위원회	진료부원장	당연직	보험팀 심사파트장	자산관리파트장
			위촉직	순환기내과과장, 외과과장, 정형외과과장, 진단검사의학과과장, 인터벤션실담당, 경영전략팀장, 간호본부(수술실) 파트장	
22	현장검사위원회	우희연	당연직	병동간호팀장, 응급중환자간호팀장, 간호본부파트장(병동대표 이진, 중환자실, 마취과, 신생아실), 심장센터파트장, 정보전략팀장	진단검사의학과팀장
			위촉직	한상국, 최원준, 송원준, 한연희(심사파트 담당자), 안정호(진단검사의학과 담당자)	
23	다학제적위원회	박용래	당연직	외과과장, 임상시험센터장, 퀄리티혁신실부실장, 약제부 팀장(약품정보 담당)	심사파트 담당(박은경)
			위촉직	정혜림, 주관중, 이윤규, 남희림, 송태종	
24	폭력방지위원회	교육인재개발실장	당연직	정형외과과장, 신장내과과장, 간호본부장, 인사전략팀장, QPS팀장	교육인재개발팀장
			위촉직	김형욱, 정윤숙	
25	동물실험윤리위원회	채승완	당연직		의학연구소 담당(이도현)
			위촉직	내부위원) 박홍재, 박세은 외부위원) 김종성, 이형주, 유종현, 고태훈, 이정민	
26	약물관리위원회	심정연	당연직	약제부장, 병동간호팀장	약제부 팀장(조제담당)
			위촉직	김형욱, 박세은, 서범천, 김철환, 이은미	
27	심폐소생술위원회	한상국	당연직	전공의 의국장(내과, 외과, 소아청소년과), 인턴 대표, 간호교육파트장, 순환기내과병동(B관8병동)파트장, 간호본부(응급실)파트장, 서울 및 수원건진운영파트장, 자산관리파트장, 교육수련파트장, 총무파트장, 약제부 응급약물 관리담당자(김현진), QPS담당자(이희자)	
			위촉직	정필욱, 변재훈, 심재원, 정연구, 나지웅, 이상호, 송원준, 김현아	
28	신기술 및 임상진료위원회	진료부원장	당연직	기획총괄, 교육인재개발실장, 퀄리티혁신실장, 외래지원/보험담당, 임원지원담당, QPS팀장, 보험팀장, 인재운영파트장, 전략기획팀담당자	퀄리티혁신실부실장
			위촉직		

NO	위원회명	위원장	위원명단	간사명단	
29	의무윤리위원회	진료부원장	당연직	행정부원장, 기획총괄	인사전략팀장 (윤리 부문) 전략기획팀장 (검직 부문)
			위촉직	김향, 오강섭, 정혜림, 이교원, 손정일	
30	시설안전환경관리위원회	행정부원장	당연직	시설안전팀장, 간호행정팀장, 영상의학과팀장, QPS팀장, 인사전략팀장, EHS운영파트장, 의료장비운영파트장, 핵의학과파트장, 감염관리실파트장	전기안전파트장
			위촉직	조해원, 권영직, 강수정	
31	장기기증활성위원회	외과과장	당연직	간호본부(신경계 중환자실) 파트장	신장이식 코디네이터 (신미령)
			위촉직	권영준, 김용범, 김향, 김병진, 한상국, 편종현, 최철영, 신동혁, 최선영, 이지연, 홍제범	
32	뇌사판정위원회	원유삼	당연직	※ 예비위원 : 고객중심원무팀장	신장이식 코디네이터 (신미령)
			위촉직	노명호, 서범천, 최원준, 채승안 외부위원) 류석현(목사) ※ 예비위원 : 김용범, 윤원태, 문희수, 최필조, 한상국, 나지웅, 김미성, 우희연, 박효순, 김덕수, 심재원, 김향, 이규백, 양지현, 김동훈, 강두영, 성기철, 김병진, 이상호, 신동혁, 정의석, 선우준상, 정혜숙 사회복지사 ※ 뇌사 조사醫: 문희수, 윤원태, 나지웅, 최필조, 한상국, 신동혁, 정필욱, 정연구, 백장현, 선우준상, 이장희	
33	방사선안전관리위원회	영상의학과과장	당연직	방사선안전관리담당자(홍영진), 간호본부(수술실) 파트장 심장센터담당자(전성광)	방사선안전관리 책임자 (영상의학과 팀장)
			위촉직	신현규, 서병성, 김홍주, 김미성, 윤경재, 남희림	
34	정보보안위원회	행정부원장	당연직	정보전략실장, 웰리티혁신실장, 의료정보실장, 교육인재실장, 진단검사의학과 과장, 간호본부장, 미래건진기획실장, 인사전략팀장, 정보전략팀장, 교육인재 개발팀장, 고객중심원무팀장, 시설안전팀장, 정보지원팀장, 커뮤니케이션팀장, QPS팀장, 건진전략팀장, 간호본부외래팀장, 진단검사의학과팀장, 영상의학과 팀장, 환자행복팀장, 의료정보실파트장, 총무파트장, 의료장비운영파트장, 개인정보보호담당(이고은)	정보전략팀장
			위촉직		
35	진료규정위원회	웰리티혁신실장	당연직	웰리티혁신실부실장, 간호병동팀장, 응급중환자간호팀장, 수술간호팀장, 외래 간호팀장, 간호업무개발팀장, 영양팀장, 약제부 팀장(조제담당), 총무파트장, 감염관리실파트장, 의료정보실파트장, 환자행복팀장	QPS팀장
			위촉직	최원준	
36	생물안전위원회	채승완	당연직		
			위촉직	내부위원) 김형욱, 박철영, 주은정 외부위원) 강지영	바이오뱅크 담당자 (남주현)
37	빅데이터심의위원회	진료부원장	당연직	부위원장) 연구지원실장 자문위원) 기획총괄, 정보전략실장, 미래헬스케어추진단장, 데이터관리 센터장, 데이터관리센터부센터장, 임상시험센터장, 의학연구소장 실무위원) 정보전략팀장, 정보보안파트장, 연구지원파트장, 의료정보실 파트장, 법률서비스파트장	연구지원팀장
			위촉직		
38	이해상충심사위원회	신영철	당연직	HRPP 운영 책임자, 연구윤리심의위원회 위원장, 임상시험센터장, 연구지원팀장, 환자행복팀장	
			위촉직	이규백, 김미성	임상연구보호실 담당자(임은혜)
39	검체검사활용도 관리위원회	진단검사의학과 과장	당연직	진단검사의학과 전문의, 진단검사의학과 파트장(3명), 보험팀장, 정보지원팀 진단검사의학과 담당	진단검사의학과 팀장
			위촉직		



NO	위원회명	위원장	위원명단	간사명단	
40	연구윤리진실성위원회	원장	당연직	기획총괄, 연구지원실장, 교육인재개발실장	연구지원팀장
			위촉직	주관중, 성기철	
41	영양집중지원위원회	김형욱(영양집중 지원 팀장)	당연직	중환자의학과 1명(최선영), 소아중환자의학과 1명(심재원), 약제부 팀장(이은재), 간호행정교육팀장	영양집중지원팀 간사(최경)
			위촉직	송원준, 정경욱, 김어진, 손원, 양지현, 김은실, 임수연, 김주혜(영양팀 담당)	
42	직무발명심의위원회	연구지원실장	당연직	미래헬스케어팀장, 간호행정교육팀장, 인사전략팀장, 법률서비스파트장	연구지원팀 파트장
			위촉직	이성애, 김미화, 신예빈, 정경애, 정영선, 제갈정(원우협의회 근로자위원)	
43	의학연구기금 운영위원회	진료부원장	당연직	행정부원장, 기획총괄, 연구지원실장	연구지원팀장
			위촉직	구동회, 김병진, 김준모, 박동일, 이은정, 안상현	
44	창업심의위원회	원장	당연직	진료부원장, 행정부원장	연구지원팀장
			위촉직	김원석, 이상혁, 이도영, 이항영 외부위원) 김경환, 유규하, 김창수, 오성수	
45	바이오뱅크심의위원회	바이오뱅크장	당연직	교육인재개발실장, 연구지원실장, 정보전략실장, 정보전략부실장, 기획실 부실장, 임상시험센터장, 의학연구소장, 의료정보실장, 수혈관리실장, 병리과 NGS담당교수, 데이터관리센터장, 데이터관리부센터장, 미래건강기획실장, 수원건강센터장	바이오뱅크 담당자 (임유정)
			위촉직		

## 7. 시설현황

(총 대지면적 : 18,155.7(m<sup>2</sup>))

구분	B관	A관-병동	A관-외래	R스퀘어	C관	철골주차장	지하주차장	D관	계
건축면적(m <sup>2</sup> )	889.19	2,030.31	1,591.99	829.15	1,198.02	1,402.74	98.29	325.22	8,364.91
연면적(m <sup>2</sup> )	19,358.59	14,256.04	11,319.28	3,150.27	11,095.06	8,219.33	6,364.10	4,375.49	78,138.16
건물규모	지상	15	9	9	3	8	6	1	10
	지하	3	1	3	2	4	0	3	3
	계	18	10	12	5	12	6	4	13
최고높이(m)	61.2								
주차대수	철골주차장 241대, 지하주차장 206대, 옥외 4대								
구조	RC	RC+철골	RC	RC	RC+철골	철골	RC	RC	
조경면적(m <sup>2</sup> )	3,189.65								
공개공지(m <sup>2</sup> )	1,883.50								

\*A관 병동 면적 = A관 + 3B동

\*A관 외래 면적 = 효석관+당뇨센터

\*총면적 = 경교장 제외면적

### 8. 등급별 병실 현황

층	병동	일반병상										특수병상					총병상수		기타병상										
		특 A	특 B	특실 C	1인 실	2인 실	3인 실	4인 실	5인 실	6인 실	소계	ICU	NICU	ANC	TB	VRE	소계	병실	BED	남차 폐실	숙박 견진	인공 신장실	응급 실	신생 아실	분만 실	수술 실	소계	합계	
A 관	1층																						20				20	20	
	2층																									14	14	14	
	3층	A3병동	2		3			2	1		8		1				1	9	32					17	4		21	53	
	5층										0	1					1	1	35			20					20	55	
	6층	A6병동				2			7	6	15						0	15	60								0	60	
	7층	A7병동				1	1		7	6	15						0	15	61								0	61	
	8층	A8병동				2			7	6	15						0	15	60								0	60	
	9층	A9병동							4	6	10				2		2	12	48								0	48	
		소계	0	2	0	8	1	0	27	25	0	63	1	1	0	2	0	4	67	296	0	0	20	20	17	4	14	75	371
B 관	5층										0	1					1	1	18								0	18	
	6층	B6병동	1	1	2	12	1				17						0	17	18								0	18	
	7층	B7병동				1			1	3	1	6			1		1	7	27								0	27	
	8층	B8병동					3	1	7		11						0	11	37								0	37	
	9층	B9병동				1	1			7	1	10					0	10	44								0	44	
	10층	B10병동					1			6	2	9			1		1	10	45								0	45	
	11층	B11병동								5	2	7			1	2	3	10	45								0	45	
	12층	B12병동				1	1			6	2	10					0	10	45								0	45	
	13층	B13병동					1			6	2	9					0	9	44	1							1	45	
	14층	B14병동				1	1			6	2	10					0	10	45								0	45	
	15층	B15병동				1	1	1	8		11						0	11	38								0	38	
		소계	1	1	2	17	10	2	16	39	12	100	1	0	0	3	2	6	106	406	1	0	0	0	0	0	0	1	389
	외 래 동	7층	7병동					6				6						0	6	18								0	18
			소계	0	0	0	0	0	6	0	0	0	6	0	0	0	0	0	6	18	0	0	0	0	0	0	0	0	0
		병실수	1	3	2	25	11	8	43	64	12	169	2	1	0	5	2	10	179										778
	Bed수	1	3	2	25	22	24	172	320	72	641	53	14	0	5	7	79		720										
	비율	0.1	0.4	0.3	3.5	3.1	3.3	23.9	44.4	10.0	89.0	7.4	1.9	0.0	0.7	1.0	11.0												

### 9. 의료장비 도입현황

NO	자산명	모델명	수량	사용부서
1	LINAC Package	Halcyon v3.1	1	방사선종양학과
2	SPECT-CT	NMCT 870 DR	1	핵의학과
3	Mobile CT	OmniTom Elite	1	신경계중환자실

# 각종 통계

## 1. 그래픽 통계

### 1) 연도별 환자 통계

구분	2019	2020	2021	2022	2023
외래	808,233	789,982	962,815	971,829	887,886
퇴원	37,419	31,933	31,900	33,573	36,622

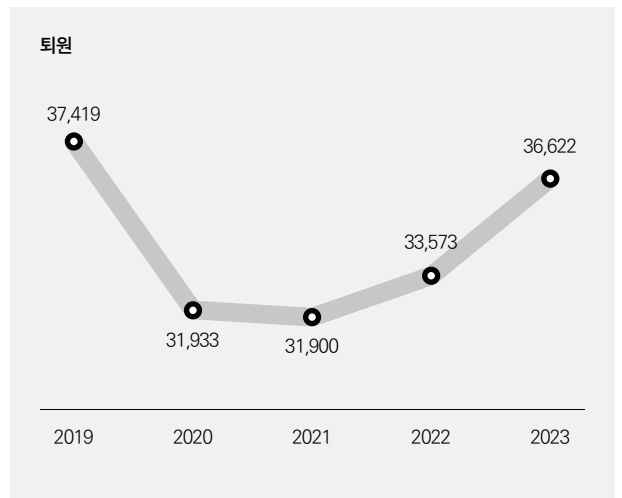
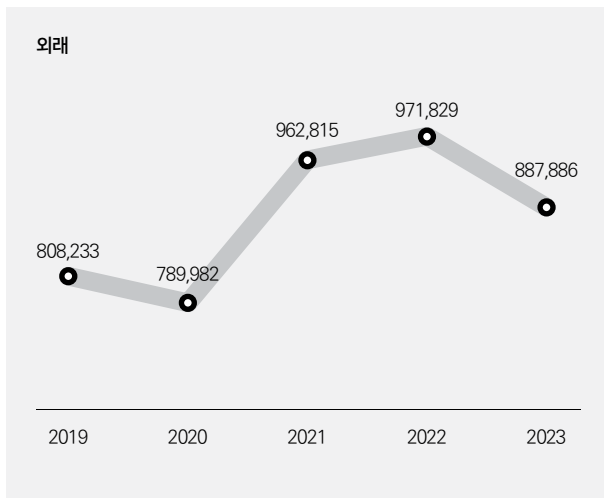

### 2) 연도별 외래환자 통계

구분	2019	2020	2021	2022	2023
초진	209,757	231,978	388,295	382,475	256,322
재진	598,476	558,004	574,520	589,354	631,564

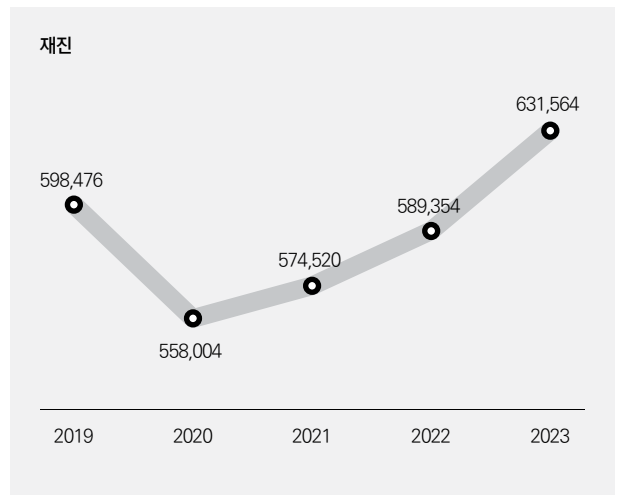
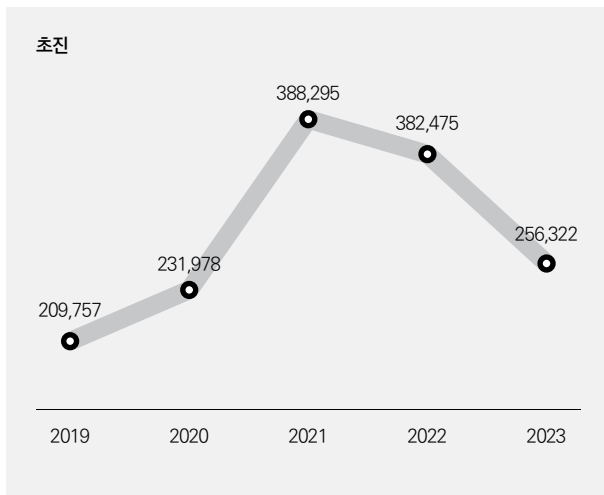

### 3) 과별 병상 이용률

(단위:%)



삼정어린이병원

삼정서예병원

삼정집요병원

삼정치요병원

정리관대항역 의료대학

#### 4) 과별 평균재원일수

(단위:일)

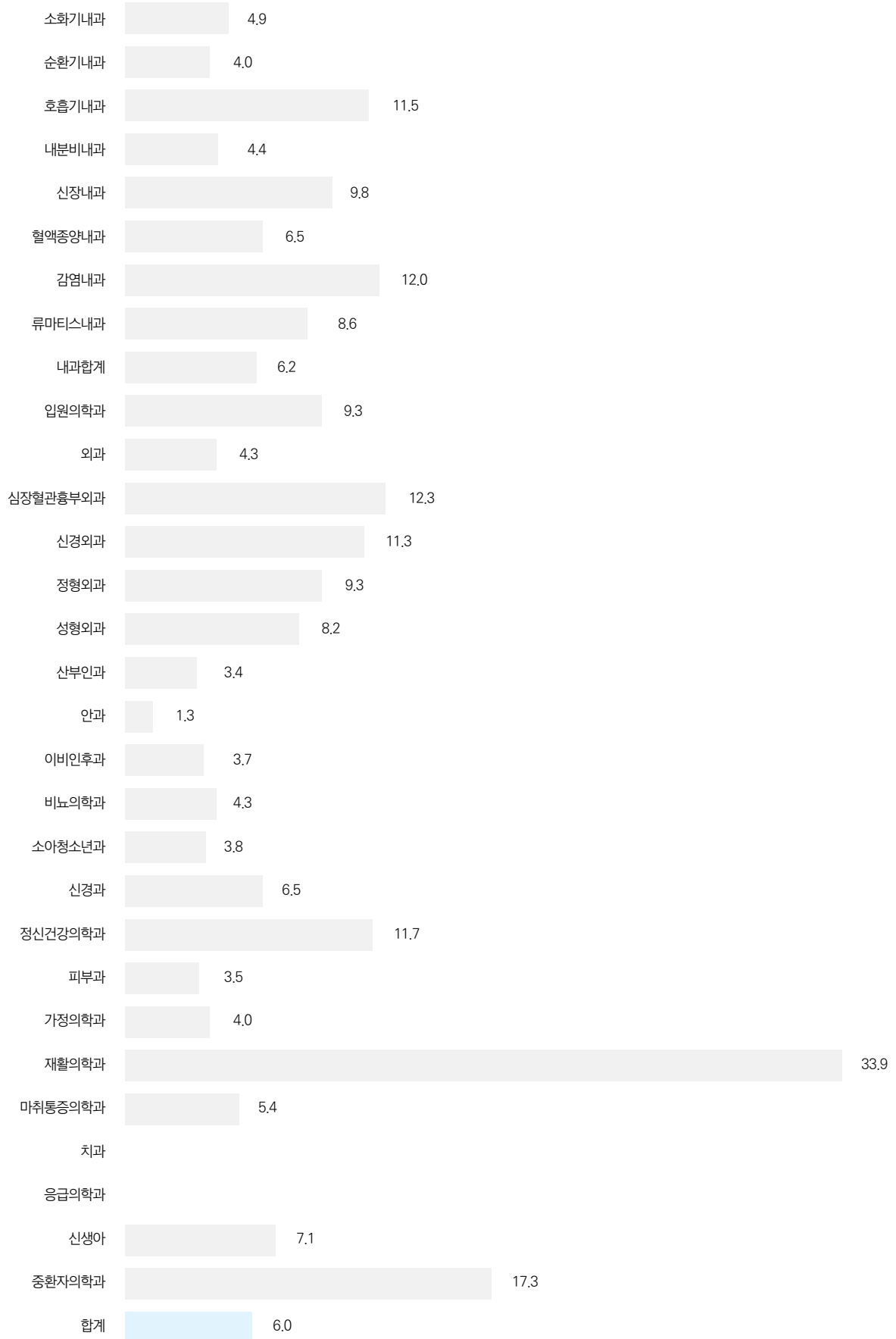

## 2. 교육 현황

구분		교육인원	비고
전공의 교육	의학계	160	인턴·레지던트

■ 전공의 현황 : 총 160명(인턴 28명, 레지던트 132명)

구분	1년차	2년차	3년차	4년차	계
내과	6	7	6	-	19
신경과	1	1	1	1	4
외과	4	4	5	-	13
신경외과	1	1	1	1	4
정형외과	1	1	2	2	6
성형외과	1	1	0	0	2
산부인과	2	2	1	2	7
소아청소년과	1	1	2	2	6
정신건강의학과	2	2	2	2	8
피부과	1	2	2	1	6
안과	1	3	1	2	7
이비인후과	2	1	2	2	7
가정의학과	2	2	2	-	6
마취통증의학과	2	2	2	2	8
영상의학과	2	2	2	2	8
직업환경의학과	2	2	2	2	8
진단검사의학과	1	0	1	1	3
병리과	2	0	0	0	2
핵의학과	0	0	0	0	0
재활의학과	1	1	1	1	4
응급의학과	1	1	1	1	4
인턴	28				
합계	36	36	36	24	160





## 5. 연도별 환자 통계

(단위: 명)

진료과	2021년		2022년		2023년		
	퇴원	외래	퇴원	외래	퇴원	외래	
내과	소화기내과	4,780	91,887	4,500	87,081	4,565	90,226
	순환기내과	1,996	57,084	2,240	57,677	2,287	57,589
	호흡기내과	645	22,833	691	24,211	979	27,137
	내분비내과	599	83,164	609	82,341	617	83,273
	신장내과	489	21,743	620	21,504	630	20,820
	혈액종양내과	2,912	15,376	2,979	17,537	3,545	18,007
	감염내과	319	14,422	269	6,918	461	4,204
	류마티스내과	31	9,188	51	9,628	84	11,206
	일반	-	272	-	533	-	664
	소계	11,771	315,969	11,959	307,430	13,168	313,126
입원외과	393	12	518	28	410	9	
외과	8,098	66,306	8,088	69,470	8,049	68,022	
심장혈관흉부외과	484	5,928	558	6,882	585	8,090	
신경외과	1,059	21,600	1,232	22,283	1,301	23,007	
정형외과	1,853	32,083	2,016	32,983	2,107	33,487	
성형외과	342	8,888	500	10,142	495	10,544	
산부인과	2,165	24,435	2,146	24,370	2,597	27,860	
안과	814	36,282	893	38,390	963	37,424	
이비인후과	1,097	25,119	1,124	27,137	1,211	29,529	
비뇨의학과	1,035	31,331	1,186	32,195	1,291	34,099	
소아청소년과	517	19,747	934	24,532	1,780	30,359	
신경과	909	41,607	1,013	42,482	1,113	43,145	
정신건강의학과	312	32,550	322	33,210	285	34,266	
피부과	102	44,722	99	46,121	103	47,801	
가정의학과	40	28,055	37	25,868	35	25,435	
재활의학과	271	30,963	262	33,797	282	34,323	
마취통증의학과	27	3,596	27	3,926	33	4,216	
치과	-	16,854	-	15,659	-	15,433	
직업환경의학과	-	73,641	-	73,677	-	265	
응급의학과	-	27,126	-	28,583	-	32,758	
신생아	474	-	525	-	619	-	
방사선종양학과	-	13,003	-	15,253	-	15,178	
중환자의학과	137	13	134	23	195	18	
정밀의학	-	-	-	-	-	110	
병리과	-	-	-	-	-	-	
예방건강진센터	-	-	-	-	-	-	
영상의학과	-	-	-	-	-	2	
핵의학과	-	-	-	-	-	-	
진단검사의학과	-	-	-	-	-	1	
선별진료	-	62,985	-	57,388	-	19,379	
합계	31,900	962,815	33,573	971,829	36,622	887,886	

## 6. 외래환자 유형별 통계

(단위:명,%)

구분	의료보험		급여		일반		기타		합계		초진		재진		
	환자수	%	환자수	%	환자수	%	환자수	%	환자수	%	환자수	%	환자수	%	
내과	소화기내과	86,727	9.8%	2,873	0.3%	623	0.1%	3	0.0%	90,226	10.2%	30,781	3.5%	59,445	6.7%
	순환기내과	54,440	6.1%	2,892	0.3%	238	0.0%	19	0.0%	57,589	6.5%	13,297	1.5%	44,292	5.0%
	호흡기내과	25,815	2.9%	1,212	0.1%	89	0.0%	21	0.0%	27,137	3.1%	8,846	1.0%	18,291	2.1%
	내분비내과	80,225	9.0%	2,884	0.3%	162	0.0%	2	0.0%	83,273	9.4%	15,015	1.7%	68,258	7.7%
	감염내과	2,798	0.3%	177	0.0%	1,228	0.1%	1	0.0%	4,204	0.5%	2,037	0.2%	2,167	0.2%
	신장내과	19,112	2.2%	1,668	0.2%	37	0.0%	3	0.0%	20,820	2.3%	3,578	0.4%	17,242	1.9%
	종양혈액내과	16,446	1.9%	1,452	0.2%	87	0.0%	22	0.0%	18,007	2.0%	2,241	0.3%	15,766	1.8%
	류마티스내과	10,581	1.2%	600	0.1%	25	0.0%	-	0.0%	11,206	1.3%	2,353	0.3%	8,853	1.0%
	내과	622	0.1%	36	0.0%	5	0.0%	1	0.0%	664	0.1%	380	0.0%	284	0.0%
	소계	296,766	33.4%	13,794	1.6%	2,494	0.3%	72	0.0%	313,126	35.3%	78,528	8.8%	234,598	26.4%
외과	65,861	7.4%	1,892	0.2%	260	0.0%	9	0.0%	68,022	7.7%	17,746	2.0%	50,276	5.7%	
심장혈관흉부외과	7,446	0.8%	544	0.1%	20	0.0%	80	0.0%	8,090	0.9%	2,208	0.2%	5,882	0.7%	
정형외과	30,958	3.5%	1,835	0.2%	226	0.0%	468	0.1%	33,487	3.8%	12,236	1.4%	21,251	2.4%	
신경외과	21,204	2.4%	1,195	0.1%	101	0.0%	507	0.1%	23,007	2.6%	7,595	0.9%	15,412	1.7%	
마취통증의학과	3,904	0.4%	251	0.0%	14	0.0%	47	0.0%	4,216	0.5%	1,111	0.1%	3,105	0.3%	
성형외과	7,539	0.8%	150	0.0%	2,642	0.3%	213	0.0%	10,544	1.2%	2,932	0.3%	7,612	0.9%	
산부인과	27,309	3.1%	336	0.0%	212	0.0%	3	0.0%	27,860	3.1%	8,454	1.0%	19,406	2.2%	
소아청소년과	27,052	3.0%	403	0.0%	2,902	0.3%	2	0.0%	30,359	3.4%	7,989	0.9%	22,370	2.5%	
안과	34,846	3.9%	1,858	0.2%	671	0.1%	49	0.0%	37,424	4.2%	12,103	1.4%	25,321	2.9%	
이비인후과	28,131	3.2%	949	0.1%	137	0.0%	312	0.0%	29,529	3.3%	10,488	1.2%	19,041	2.1%	
피부과	44,228	5.0%	1,492	0.2%	2,054	0.2%	27	0.0%	47,801	5.4%	11,433	1.3%	36,368	4.1%	
방사선종양학과	14,384	1.6%	786	0.1%	3	0.0%	5	0.0%	15,178	1.7%	1,092	0.1%	14,086	1.6%	
비뇨의학과	32,415	3.7%	1,395	0.2%	272	0.0%	17	0.0%	34,099	3.8%	8,181	0.9%	25,918	2.9%	
정신건강의학과	30,985	3.5%	2,440	0.3%	438	0.0%	403	0.0%	34,266	3.9%	4,211	0.5%	30,055	3.4%	
가정의학과	21,814	2.5%	698	0.1%	2,914	0.3%	9	0.0%	25,435	2.9%	6,847	0.8%	18,588	2.1%	
신경과	40,250	4.5%	2,706	0.3%	126	0.0%	63	0.0%	43,145	4.9%	11,897	1.3%	31,248	3.5%	
재활의학과	30,353	3.4%	2,302	0.3%	221	0.0%	1,447	0.2%	34,323	3.9%	2,377	0.3%	31,946	3.6%	
응급의학과	29,644	3.3%	1,560	0.2%	994	0.1%	560	0.1%	32,758	3.7%	32,700	3.7%	58	0.0%	
직업환경의학과	172	0.0%	-	0.0%	92	0.0%	1	0.0%	265	0.0%	203	0.0%	62	0.0%	
치과	12,690	1.4%	268	0.0%	2,432	0.3%	43	0.0%	15,433	1.7%	2,741	0.3%	12,692	1.4%	
중환자학과	15	0.0%	1	0.0%	2	0.0%	-	0.0%	18	0.0%	8	0.0%	10	0.0%	
영상의학과	1	0.0%	-	0.0%	1	0.0%	-	0.0%	2	0.0%	2	0.0%	-	0.0%	
예방건강센터	-	0.0%	-	0.0%	-	0.0%	-	0.0%	-	0.0%	-	0.0%	-	0.0%	
병리과	-	0.0%	-	0.0%	-	0.0%	-	0.0%	-	0.0%	-	0.0%	-	0.0%	
진단검사의학과	1	0.0%	-	0.0%	-	0.0%	-	0.0%	1	0.0%	1	0.0%	-	0.0%	
입원의학과	6	0.0%	3	0.0%	-	0.0%	-	0.0%	9	0.0%	-	0.0%	9	0.0%	
핵의학과	-	0.0%	-	0.0%	-	0.0%	-	0.0%	-	0.0%	-	0.0%	-	0.0%	
선별진료	17,177	1.9%	412	0.0%	1,788	0.2%	2	0.0%	19,379	2.2%	13,205	1.5%	6,174	0.7%	
정밀의학유전자클리닉	85	0.0%	-	0.0%	25	0.0%	-	0.0%	110	0.0%	34	0.0%	76	0.0%	
합계	825,236	92.9%	37,270	4.2%	21,041	2.4%	4,339	0.5%	887,886	100.0%	256,322	28.9%	631,564	71.1%	

## 7. 퇴원환자 유형별 통계

(단위:명,%)

구분	일반		의료보험		의료보호		기타		계		과별 구성비	일평균 환자수	
	환자수	구성비	환자수	구성비	환자수	구성비	환자수	구성비	환자수	구성비			
내과	소화기내과	12	0.3	4,254	93.2	299	6.5	-	-	4,565	100	12.5	12.5
	순환기내과	12	0.5	2,138	93.5	134	5.9	3	0.1	2,287	100	6.2	6.3
	호흡기내과	4	0.4	883	90.2	90	9.2	2	0.2	979	100	2.7	2.7
	내분비내과	3	0.5	577	93.5	36	5.8	1	0.2	617	100	1.7	1.7
	신장내과	2	0.3	542	86.0	86	13.7	-	-	630	100	1.7	1.7
	혈액종양내과	1	0.03	3,168	89.4	369	10.4	7	0.2	3,545	100	9.7	9.7
	감염내과	5	1.1	416	90.2	39	8.5	1	0.2	461	100	1.3	1.3
	류마티스내과	-	-	78	92.9	6	7.1	-	-	84	100	0.2	0.2
	소계	39	0.3	12,056	91.6	1,059	8.0	14	0.1	13,168	100	36.0	36.1
입원외학과	5	1.2	387	94.4	18	4.4	-	-	410	100	1.1	1.1	
외과	16	0.2	7,782	96.7	244	3.0	7	0.1	8,049	100	22.0	22.1	
심장혈관흉부외과	-	-	539	92.1	43	7.4	3	0.5	585	100	1.6	1.6	
신경외과	2	0.2	1,204	92.5	67	5.1	28	2.2	1,301	100	3.6	3.6	
정형외과	5	0.2	1,996	94.7	73	3.5	33	1.6	2,107	100	5.8	5.8	
성형외과	15	3.0	462	93.3	7	1.4	11	2.2	495	100	1.4	1.4	
산부인과	-	-	2,539	97.8	54	2.1	4	0.2	2,597	100	7.1	7.1	
안과	9	0.9	884	91.8	68	7.1	2	0.2	963	100	2.6	2.6	
이비인후과	7	0.6	1,159	95.7	35	2.9	10	0.8	1,211	100	3.3	3.3	
비뇨의학과	3	0.2	1,248	96.7	39	3.0	1	0.1	1,291	100	3.5	3.5	
소아청소년과	7	0.4	1,743	97.9	28	1.6	2	0.1	1,780	100	4.9	4.9	
신경과	4	0.4	1,052	94.5	57	5.1	-	-	1,113	100	3.0	3.0	
정신건강의학과	3	1.1	266	93.3	15	5.3	1	0.4	285	100	0.8	0.8	
피부과	-	-	100	97.1	3	2.9	-	-	103	100	0.3	0.3	
가정의학과	-	-	34	97.1	1	2.9	-	-	35	100	0.1	0.1	
재활의학과	-	-	264	93.6	13	4.6	5	1.8	282	100	0.8	0.8	
마취통증의학과	-	-	33	100.0	-	-	-	-	33	100	0.1	0.1	
치과	-	-	-	-	-	-	-	-	-	-	-	-	-
직업환경의학과	-	-	-	-	-	-	-	-	-	-	-	-	-
응급의학과	-	-	-	-	-	-	-	-	-	-	-	-	-
신생아	-	-	617	99.7	1	0.2	1	0.2	619	100	1.7	1.7	
방사선종양학과	-	-	-	-	-	-	-	-	-	-	-	-	-
중환자의학과	1	0.5	166	85.1	28	14.4	-	-	195	100	0.5	0.5	
합계	116	0.3	34,531	94.3	1,853	5.1	122	0.3	36,622	100	100.0	100.3	

## 8. 외래환자 지역별 통계

(단위:명,%)

구분	거주지역	환자수	비교	
			2022년	증감율
서울	중구	26,885	26,511	1.4%
	종로구	74,923	88,909	-15.7%
	서대문구	123,209	124,704	-1.2%
	마포구	95,630	93,436	2.3%
	동대문구	10,726	10,455	2.6%
	성북구	21,877	22,129	-1.1%
	성동구	10,924	11,947	-8.6%
	도봉구	8,963	9,367	-4.3%
	관악구	6,384	7,029	-9.2%
	영등포구	15,687	16,353	-4.1%
	강남구	11,163	13,426	-16.9%
	강서구	17,117	18,168	-5.8%
	강동구	5,935	6,549	-9.4%
	용산구	34,814	33,137	5.1%
	은평구	120,544	125,491	-3.9%
	동작구	9,872	10,026	-1.5%
	구로구	9,080	9,525	-4.7%
	송파구	10,112	12,241	-17.4%
	서초구	11,597	13,940	-16.8%
	중랑구	6,248	6,623	-5.7%
노원구	11,220	11,111	1.0%	
양천구	14,904	15,763	-5.4%	
금천구	2,401	2,615	-8.2%	
강북구	10,544	10,362	1.8%	
광진구	5,733	5,996	-4.4%	
소계	676,492	705,813	-4.2%	
서울외	인천광역시	15,446	15,140	2.0%
	대구광역시	2,736	2,696	1.5%
	광주광역시	1,804	1,798	0.3%
	부산광역시	2,928	2,919	0.3%
	대전광역시	2,749	2,762	-0.5%
	울산광역시	1,320	1,207	9.4%
	인천시 강화군	932	857	8.8%
	경기도	132,639	190,629	-30.4%
	강원도	7,368	6,976	5.6%
	충청북도	5,680	5,512	3.0%
	충청남도	12,667	11,991	5.6%
	경상북도	9,484	9,128	3.9%
	경상남도	4,308	3,936	9.5%
	전라북도	4,015	3,909	2.7%
	전라남도	3,896	3,593	8.4%
	제주도	1,787	1,614	10.7%
	세종시	1,635	1,349	21.2%
	소계	211,394	266,016	-20.5%
합계	887,886	971,829	-8.6%	

## 9. 퇴원환자 지역별 통계

(단위:명,%)

구분	거주지역	퇴원자수	비교	
			2022년	증감율
서울	강남구	270	285	-5.3
	강동구	184	191	-3.7
	강북구	360	346	4.0
	강서구	547	591	-7.4
	관악구	215	197	9.1
	광진구	154	148	4.1
	구로구	338	277	22.0
	금천구	107	81	32.1
	노원구	411	395	4.1
	도봉구	314	304	3.3
	동대문구	344	289	19.0
	동작구	287	252	13.9
	마포구	4,134	3,704	11.6
	서대문구	5,033	4,557	10.4
	서초구	308	301	2.3
	성동구	323	296	9.1
	성북구	707	699	1.1
	송파구	339	233	45.5
	양천구	447	446	0.2
	영등포구	478	468	2.1
	용산구	1,503	1,232	22.0
	은평구	4,860	4,498	8.0
종로구	2,437	2,170	12.3	
중구	943	875	7.8	
중랑구	269	210	28.1	
소계	25,312	23,045	9.8	
서울외	광주광역시	187	132	41.7
	대구광역시	255	230	10.9
	대전광역시	230	190	21.1
	부산광역시	381	380	0.3
	울산광역시	122	129	-5.4
	인천광역시	766	634	20.8
	제주특별자치도	145	134	8.2
	강원도	645	553	16.6
	경기도	3,231	4,797	-32.6
	경상도	1,457	1,248	16.7
	전라도	642	623	3.0
	충청도	1,254	1,304	-3.8
	기타지역	1,995	174	1,046.6
	소계	11,310	10,528	7.4
	합계	36,622	33,573	9.1

## 10. 외래환자 성별·연령별 통계

(단위:명)

진료과	5세미만		6~10세		11~15세		16~20세		21~25세		26~30세		31~35세		36~40세		41~45세		
	남	여	남	여	남	여	남	여	남	여	남	여	남	여	남	여	남	여	
내과	소화기내과	-	-	2	1	10	4	140	105	508	422	1,052	927	1,941	1,766	2,626	2,068	4,111	3,014
	순환기내과	-	-	7	-	-	-	62	25	138	134	203	208	369	365	614	325	1,203	449
	호흡기내과	-	-	-	3	5	-	32	33	108	96	164	218	357	343	479	475	703	689
	내분비내과	-	-	-	-	-	3	45	57	222	414	400	859	800	1,816	1,278	2,084	2,347	2,377
	감염내과	1	-	-	-	-	-	8	28	53	161	160	303	230	210	198	136	179	109
	신장내과	-	-	-	-	2	1	21	11	62	96	263	117	239	150	216	195	285	286
	종양·혈액내과	-	-	-	-	-	-	25	19	48	65	69	89	109	152	148	214	290	347
	류마티스내과	-	-	4	-	21	6	17	35	121	128	180	202	177	362	352	316	426	570
	내과	-	-	-	-	-	-	1	1	2	2	17	29	36	62	7	29	21	4
외과	1	6	11	7	20	16	64	70	156	342	226	1,019	591	2,275	620	3,583	1,104	5,856	
심장혈관흉부외과	1	-	1	1	7	2	94	12	45	25	64	49	93	97	104	90	216	126	
정형외과	23	28	50	32	220	100	298	149	571	253	592	479	774	547	723	498	866	629	
신경외과	19	9	22	24	50	34	58	36	140	74	239	244	325	351	438	387	689	556	
마취통증의학과	-	-	-	-	-	-	10	4	13	39	23	50	59	86	81	93	61	112	
성형외과	129	115	127	101	361	143	223	220	273	446	410	508	397	424	293	361	318	503	
산부인과	-	5	-	4	-	28	-	149	-	560	-	2,033	2	6,053	1	4,605	-	3,043	
소아청소년과	5,723	5,612	3,110	5,297	3,163	3,791	1,390	1,286	261	263	86	88	43	45	48	50	8	17	
안과	184	211	334	416	262	305	232	168	204	283	361	533	484	590	533	554	960	801	
이비인후과	197	134	273	135	349	172	423	231	457	425	618	834	639	851	830	795	908	856	
피부과	247	246	309	384	457	402	692	712	1,291	1,334	1,697	2,374	1,974	2,248	1,598	1,971	2,003	2,061	
방사선종양학과	-	-	-	-	1	-	1	1	115	4	9	29	14	80	32	221	198	572	
비뇨의학과	1	-	4	-	12	-	47	22	92	28	151	113	348	184	493	261	624	342	
정신건강의학과	74	32	515	245	481	339	778	889	1,136	1,475	1,177	1,460	949	1,580	1,065	1,342	864	1,603	
가정의학과	2	7	14	11	40	34	61	121	158	319	346	770	542	886	488	656	810	798	
신경과	-	-	2	-	-	15	97	66	234	311	280	500	368	560	529	713	797	821	
재활의학과	1,549	1,522	105	255	80	33	91	308	296	171	387	493	425	893	353	717	721	919	
응급의학과	1,083	958	578	439	339	236	435	458	611	1,101	906	1,489	893	1,253	735	944	851	782	
선별진료	4	6	9	4	13	11	45	51	227	383	408	706	649	892	787	1,014	830	1,005	
정밀의학유전자클리닉	-	-	-	-	-	-	-	-	-	-	2	5	2	6	3	12	6	6	
직업환경의학과	-	-	-	-	1	-	1	-	2	4	27	14	19	20	17	16	28	12	
치과	-	1	102	121	177	230	277	251	219	428	247	624	296	606	283	495	350	441	
입원의학과	-	-	-	-	-	-	-	-	-	-	-	-	-	-	-	-	-	1	
중환자의학과	-	1	-	-	-	-	-	-	1	-	-	1	-	-	1	5	-	-	
영상의학과	-	-	1	-	-	-	-	-	-	-	-	-	-	-	-	-	-	-	
진단검사의학과	-	-	-	-	-	-	-	-	-	-	-	-	-	-	1	-	-	-	
합계	9,238	8,893	5,580	7,480	6,071	5,905	5,668	5,518	7,764	9,786	10,764	17,367	14,144	25,753	15,974	25,225	22,777	29,707	

(단위:명)

진료과	46~50세		51~55세		56~60세		61~65세		66~70세		70세이상		합계		
	남	여	남	여	남	여	남	여	남	여	남	여	남	여	
내과	소화기내과	4,138	3,231	5,837	4,467	5,347	4,536	6,760	5,944	6,116	5,517	9,799	9,837	48,387	41,839
	순환기내과	1,885	762	3,266	1,300	4,112	1,748	5,458	2,660	5,431	3,416	11,538	11,911	34,286	23,303
	호흡기내과	789	659	1,064	1,142	1,249	1,302	2,013	1,706	2,242	1,746	5,607	3,913	14,812	12,325
	내분비내과	3,599	2,775	5,507	4,310	5,669	4,808	6,281	6,173	5,710	6,058	8,210	11,471	40,068	43,205
	감염내과	155	103	195	139	150	151	183	176	159	163	408	446	2,079	2,125
	신장내과	455	360	910	558	750	576	1,156	1,154	1,697	857	4,857	5,546	10,913	9,907
	종양·혈액내과	333	616	714	740	911	770	1,506	1,002	1,806	1,002	4,340	2,692	10,299	7,708
	류마티스내과	421	611	403	861	413	781	492	894	420	620	832	1,541	4,279	6,927
	내과	28	5	19	23	31	12	27	35	51	25	111	86	351	313
외과	1,192	7,539	1,595	8,222	1,621	6,224	2,127	6,073	2,081	4,844	3,929	6,608	15,338	52,684	
심장혈관흉부외과	241	184	370	320	400	385	671	452	750	504	1,532	1,254	4,589	3,501	
정형외과	1,017	845	1,503	1,654	1,384	1,980	1,588	2,714	1,594	2,843	2,759	6,774	13,962	19,525	
신경외과	772	670	1,029	1,082	1,080	1,200	1,441	1,761	1,336	1,704	2,709	4,528	10,347	12,660	
마취통증의학과	149	143	198	210	162	197	263	282	202	307	563	909	1,784	2,432	
성형외과	338	572	397	698	380	518	330	377	196	288	492	606	4,664	5,880	
산부인과	-	2,889	-	2,615	-	1,514	-	1,377	-	1,104	-	1,878	3	27,857	
소아청소년과	2	14	6	10	4	13	1	3	4	3	2	16	13,851	16,508	
안과	1,292	974	1,885	1,576	2,137	1,622	2,650	2,274	2,517	2,402	4,619	6,061	18,654	18,770	
이비인후과	1,061	940	1,340	1,340	1,456	1,496	1,822	2,023	1,598	1,839	2,591	2,896	14,562	14,967	
피부과	1,947	1,888	2,140	2,308	1,706	1,839	1,982	2,158	1,439	1,904	3,006	3,484	22,488	25,313	
방사선종양학과	168	1,220	297	1,502	603	1,156	1,020	1,316	842	888	3,259	1,630	6,559	8,619	
비뇨의학과	809	430	1,652	644	2,093	736	3,708	1,036	4,199	1,011	12,378	2,681	26,611	7,488	
정신건강의학과	913	1,277	1,117	1,745	906	1,519	893	1,857	702	1,687	1,561	4,085	13,131	21,135	
가정의학과	1,026	1,098	1,337	1,677	1,304	1,699	1,423	1,888	1,200	1,838	1,683	3,199	10,434	15,001	
신경과	1,006	1,073	1,505	1,650	1,647	1,579	2,507	2,577	2,684	2,801	8,035	10,788	19,691	23,454	
재활의학과	955	1,902	1,348	2,311	1,258	2,263	1,586	1,758	1,445	2,444	3,542	4,193	14,141	20,182	
응급의학과	751	808	1,101	1,190	976	1,050	1,212	1,146	1,201	1,047	3,829	4,356	15,501	17,257	
선별진료	832	1,314	958	1,549	688	1,572	562	1,314	373	1,110	702	1,361	7,087	12,292	
정밀의학유전자클리닉	12	15	5	10	4	9	2	9	-	1	-	1	36	74	
직업환경의학과	15	12	13	10	17	7	6	5	4	5	6	4	156	109	
치과	441	448	798	665	757	605	849	724	887	900	1,339	1,872	7,022	8,411	
입원의학과	-	-	-	-	-	-	-	-	-	3	-	5	-	9	
중환자의학과	3	-	-	-	-	-	1	-	1	2	-	2	7	11	
영상의학과	-	-	-	-	-	-	-	-	-	-	1	-	2	-	
진단검사의학과	-	-	-	-	-	-	-	-	-	-	-	-	1	-	
합계	26,745	35,377	38,509	46,528	39,215	43,867	50,520	52,868	48,887	50,883	104,239	116,634	406,095	481,791	

### 11. 퇴원환자 성별 연령별 통계

(단위:명)

구분	0~4세		5~9세		10~14세		15~19세		20~24세		25~29세		30~34세		35~39세		40~44세		45~49세		50~54세		
	남	여	남	여	남	여	남	여	남	여	남	여	남	여	남	여	남	여	남	여	남	여	
내과	소화기내과	-	-	-	-	-	-	7	5	24	29	31	28	52	48	83	53	125	86	148	97	249	122
	순환기내과	-	-	-	-	-	-	5	1	2	9	3	7	14	7	15	10	45	9	87	22	122	27
	호흡기내과	-	-	-	-	1	-	1	2	3	-	2	5	3	4	9	7	10	4	13	12	17	19
	내분비내과	-	-	-	-	-	-	2	2	3	6	10	5	15	19	12	16	24	20	27	19	40	31
	신장내과	-	-	-	-	-	-	1	1	5	6	4	4	7	1	2	4	5	4	13	3	22	17
	혈액종양내과	-	-	-	-	-	-	4	11	5	3	10	4	3	4	6	16	67	27	70	75	208	103
	감염내과	-	-	-	-	-	-	-	3	3	5	3	8	6	7	8	8	2	6	4	3	6	15
	류마티스내과	-	-	-	-	-	-	-	-	-	2	-	2	1	4	7	1	2	3	-	4	1	8
	내과(일반)	-	-	-	-	-	-	-	-	-	-	-	-	-	-	-	-	-	-	-	-	-	-
	소계	-	-	-	-	1	-	20	25	45	60	63	63	101	94	142	115	280	159	362	235	665	342
입원외과	-	-	-	-	-	-	2	1	4	11	2	12	2	12	2	7	3	8	1	11	5	8	
외과	-	-	8	3	6	5	18	13	34	46	59	103	84	152	102	307	152	480	119	796	208	930	
심장혈관흉부외과	-	-	-	-	1	-	18	1	5	4	13	4	7	5	5	5	18	7	23	6	20	38	
신경외과	1	1	2	5	1	-	4	1	9	9	9	10	15	14	20	17	32	25	31	37	45	63	
정형외과	-	-	1	-	13	4	23	8	56	18	49	18	60	18	51	24	60	33	66	38	77	73	
성형외과	2	1	2	2	50	13	20	7	15	13	19	8	12	9	9	10	15	28	19	43	15	35	
산부인과	-	1	-	-	-	4	-	13	-	51	-	190	-	541	-	434	-	313	-	230	-	236	
안과	1	7	9	25	4	5	9	3	3	7	5	9	5	-	3	2	17	12	15	9	39	18	
이비인후과	8	9	34	8	16	8	29	10	39	28	51	32	39	40	41	15	42	24	47	30	60	51	
비뇨의학과	-	-	-	-	-	-	4	1	2	2	4	1	5	1	12	2	9	3	27	6	62	17	
소아청소년과	538	533	216	159	89	91	69	60	1	6	1	-	2	-	14	-	-	-	-	-	-	-	
신경과	-	-	-	-	-	1	2	4	13	18	13	37	21	50	19	38	27	44	35	50	31	58	
정신건강의학과	-	-	-	-	-	8	11	29	12	26	11	22	9	21	7	16	4	18	10	9	5	9	
피부과	1	2	4	3	2	1	-	-	-	-	1	1	1	-	-	1	-	-	1	3	4	4	
가정의학과	-	-	-	-	-	-	-	1	-	-	1	-	1	-	-	1	1	1	-	1	2	3	
재활의학과	-	-	-	1	2	-	-	-	-	1	2	4	2	3	1	1	6	3	8	4	5	5	
마취통증의학과	-	-	-	-	-	-	-	-	1	-	1	-	-	-	-	3	1	-	1	-	-	2	
치과	-	-	-	-	-	-	-	-	-	-	-	-	-	-	-	-	-	-	-	-	-	-	
직업환경의학과	-	-	-	-	-	-	-	-	-	-	-	-	-	-	-	-	-	-	-	-	-	-	
응급의학과	-	-	-	-	-	-	-	-	-	-	-	-	-	-	-	-	-	-	-	-	-	-	
신생아	326	293	-	-	-	-	-	-	-	-	-	-	-	-	-	-	-	-	-	-	-	-	
방사선종양학과	-	-	-	-	-	-	-	-	-	-	-	-	-	-	-	-	-	-	-	-	-	-	
중환자의학과	-	-	-	-	-	-	-	-	1	-	-	-	-	-	-	-	1	3	2	-	2	3	
서울건진센터	-	-	-	-	-	-	-	-	-	-	-	-	-	-	-	-	-	-	-	-	-	-	
합계	877	847	276	206	185	140	229	177	240	300	304	514	366	960	428	998	668	1,161	767	1,508	1,245	1,895	



(단위:명)

구분	55~59세		60~64세		65~69세		70~74세		75~79세		80~84세		85~89세		90세이상		소계			
	남	여	남	여	남	여	남	여	남	여	남	여	남	여	남	여	남	여		
내과	소화기내과	259	134	370	210	426	255	267	284	260	220	190	221	86	105	31	60	2,608	1,957	
	순환기내과	161	35	214	82	237	108	218	91	146	104	137	149	65	90	19	46	1,490	797	
	호흡기내과	23	22	47	38	63	36	95	35	111	50	127	65	51	52	17	35	593	386	
	내분비내과	28	26	43	40	37	43	25	29	13	22	18	19	10	9	2	2	309	308	
	신장내과	21	9	43	15	44	33	39	37	37	38	62	63	27	39	14	10	346	284	
	혈액종양내과	231	114	399	147	399	199	342	219	210	223	172	147	61	43	14	9	2,201	1,344	
	감염내과	7	8	14	16	17	25	17	27	33	43	34	51	20	42	5	15	179	282	
	류마티스내과	2	1	-	2	1	6	13	9	5	3	2	1	-	2	1	1	35	49	
	내과(일반)	-	-	-	-	-	-	-	-	-	-	-	-	-	-	-	-	-	-	-
	소계	732	349	1,130	550	1,224	705	1,016	731	815	703	742	716	320	382	103	178	7,761	5,407	
임원의학과	2	10	7	19	14	14	10	18	25	29	21	56	24	41	10	19	134	276		
외과	315	731	397	680	287	570	231	405	208	240	119	114	49	51	12	15	2,408	5,641		
심장혈관흉부외과	26	26	42	29	52	35	34	35	48	23	24	13	6	6	1	5	343	242		
신경외과	57	59	95	112	86	84	70	88	47	84	55	59	21	22	3	8	603	698		
정형외과	65	111	101	182	98	224	63	175	37	163	37	82	14	52	2	11	873	1,234		
성형외과	18	24	16	24	11	10	11	8	5	6	2	7	1	5	-	-	242	253		
산부인과	-	114	-	158	-	89	-	104	-	72	-	40	-	7	-	-	-	2,597		
안과	55	29	66	68	83	63	51	65	74	72	36	56	12	23	2	1	489	474		
이비인후과	67	65	75	79	61	60	40	35	21	21	9	11	5	1	-	-	684	527		
비뇨의학과	106	15	165	28	213	23	200	27	167	18	101	9	27	17	14	3	1,118	173		
소아청소년과	-	1	-	-	-	-	-	-	-	-	-	-	-	-	-	-	930	850		
신경과	37	49	55	59	71	36	58	43	51	55	34	40	22	26	3	13	492	621		
정신건강의학과	2	6	4	9	1	10	2	10	3	4	-	3	1	3	-	-	82	203		
피부과	1	6	7	4	3	3	7	5	1	4	7	10	2	9	1	4	43	60		
가정의학과	1	2	-	3	1	4	-	4	1	2	3	-	1	-	1	-	13	22		
재활의학과	13	13	23	12	16	19	24	17	12	23	19	20	9	9	2	3	144	138		
마취통증의학과	1	-	6	5	-	2	3	1	1	1	1	1	-	1	1	-	17	16		
치과	-	-	-	-	-	-	-	-	-	-	-	-	-	-	-	-	-	-		
직업환경의학과	-	-	-	-	-	-	-	-	-	-	-	-	-	-	-	-	-	-		
응급의학과	-	-	-	-	-	-	-	-	-	-	-	-	-	-	-	-	-	-		
신생아	-	-	-	-	-	-	-	-	-	-	-	-	-	-	-	-	326	293		
방사선종양학과	-	-	-	-	-	-	-	-	-	-	-	-	-	-	-	-	-	-		
중환자의학과	4	3	13	9	11	11	20	6	14	9	28	6	20	18	7	4	123	72		
서울건진센터	-	-	-	-	-	-	-	-	-	-	-	-	-	-	-	-	-	-		
합계	1,502	1,613	2,202	2,030	2,232	1,962	1,840	1,777	1,530	1,529	1,238	1,243	534	673	162	264	16,825	19,797		

## 12. 진료과별 연간 수술건수

(단위: 건, %)

진료과	2023년	2022년	증감율
소화기내과	8	8	0.0
순환기내과	40	25	60.0
내분비내과	1	-	-
혈액종양내과	1	-	-
외과	4,901	4,830	1.5
심장혈관흉부외과	555	466	19.1
신경외과	1,335	1,316	1.4
정형외과	2,637	2,303	14.5
성형외과	2,232	2,041	9.4
산부인과	1,665	1,265	31.6
안과	3,326	3,289	1.1
이비인후과	1,126	987	14.1
비뇨의학과	845	770	9.7
소아청소년과	23	-	-
피부과	596	600	-0.7
마취통증의학과	312	272	14.7
영상의학과	-	1	-100.0
중환자의학과	29	-	-
합계	19,632	18,173	8.0

### 13. 중환자 진료통계

진료과	연인원	평균재원일수	입실경로			퇴실경로		
						전출	퇴원	
			ER	병동	외래	병동전출	사망	기타퇴원
내과	2,332	7.5	401	209	2	491	76	21
임원외과	3	8.3	0	3	0	3	0	0
중환자외과	6,256	12.7	297	83	0	188	128	35
외과	602	4.7	59	87	0	118	24	0
심장혈관흉부외과	1,537	7.6	64	144	3	183	25	0
정형외과	25	36.5	0	10	0	9	1	0
신경외과	2,113	6.6	310	402	0	655	18	8
산부인과	26	2.6	3	11	0	11	1	1
소아청소년과	43	6.3	4	2	0	4	0	2
이비인후과	56	2.5	4	35	0	36	0	0
비뇨의학과	6	6.8	0	6	0	6	0	0
신경과	830	9	83	27	0	96	6	1
재활의학과	1	22.3	0	3	0	3	0	0
계	13,830	0	1,225	1,022	5	1,803	279	68

## 14. 응급환자 진료 통계

### 1) 처치 유형별 진료 통계: 연간 32,892명 응급의료센터 방문

월	내원수	입원	귀가	전원	자퇴	사망	DOA	기타	취소	진료외방문
1월	2,496	596	1,808	9	68	9	0	3	212	3
2월	2,200	559	1,556	13	63	7	1	0	154	1
3월	2,716	665	1,940	16	84	10	0	0	218	1
4월	2,657	700	1,849	12	88	6	0	0	153	2
5월	2,859	748	1,998	5	95	10	0	0	191	3
6월	2,651	706	1,830	9	98	6	0	2	197	0
7월	2,806	738	1,967	4	89	7	0	1	192	0
8월	2,855	761	1,974	6	107	7	0	0	201	0
9월	3,057	705	2,226	16	100	8	0	2	193	0
10월	2,970	715	2,154	13	82	5	0	1	195	0
11월	2,681	716	1,864	9	86	6	0	0	197	0
12월	2,944	755	2,083	10	88	8	0	0	286	0
합계	32,892	8,364	23,249	122	1,048	89	1	9	2,389	10

### 2) 진료과별 통계

진료과	1월	2월	3월	4월	5월	6월	7월	8월	9월	10월	11월	12월
CS	17	19	20	25	17	23	22	24	25	16	19	19
DER	29	14	22	8	24	17	25	13	30	24	9	22
ENT	70	62	84	74	78	83	93	69	65	68	65	74
EM	1,519	1,369	1,513	1,631	1,812	1,685	1,819	1,846	1,867	1,871	1,745	1,882
GS	88	72	86	73	73	79	83	95	75	89	102	87
IM	19	25	18	16	29	25	21	33	31	19	32	20
NR	95	68	99	90	135	134	107	111	100	89	98	102
NS	57	76	67	65	61	68	63	47	54	64	58	70
OB	30	30	44	43	36	36	44	48	33	44	31	32
OPH	53	45	53	58	61	36	46	46	38	51	38	32
OS	128	87	117	115	112	136	100	95	119	127	100	118
PED	235	195	351	217	166	95	164	211	387	272	160	240
PS	87	74	169	163	178	156	152	142	160	161	159	184
PSY	35	34	34	46	45	47	43	44	52	47	35	34
URO	34	29	39	32	32	31	24	31	21	28	29	28
그 외	0	1	0	1	0	0	0	0	0	0	1	0
합계	2,496	2,200	2,716	2,657	2,859	2,651	2,806	2,855	3,057	2,970	2,681	2,944

## 15. 영상의학과 검사통계

### 1) 영상의학과 검사통계

구분		건수	
일반검사	일반촬영	571,065	
	유방촬영	16,180	
	골밀도(BMD)	18,911	
	소계	606,156	
특수검사	특수검사	17,261	
	혈관조영술	1,382	
	중재적시술	7,596	
	초음파검사	복부, 기타	16,961
		유방	19,123
		갑상선	15,268
	전산화단층촬영(CT)	90,058	
	자기공명영상(MRI)	35,981	
	소계	203,630	
합계		809,786	

### 2) 영상의학과 판독 건수

구분	건수	구분	건수
X-ray	571,035	Mammo	16,177
BMD	18,911	Special	372
Angio, Intervention	8,918	SONO	50,841
CT	89,334	MRI	36,133
외부판독	3,319		
총합계		총합계	795,040

## 16. 방사선종양학과 진료 및 치료 통계

항목		건수
진료		6,757
		14,928
방사선치료	입체조형방사선치료(3D-RT)	1,905
	세기조절방사선치료(IMRT)	12,686
	정위적체부방사선치료(SBRT)	261
	뇌정위적방사선분할치료(FSRT)	70
	뇌정위적방사선수술(SRS)	6
		1,143
COMPUTER PLANNING	입체조형방사선치료(3D-RT)	187
	세기조절방사선치료(IMRT)	862
	정위적체부방사선치료(SBRT)	73
	뇌정위적방사선분할치료(FSRT)	15
	뇌정위적방사선수술(SRS)	6
CT SIMULATION		1,066

## 17. 핵의학과 검사통계

### 1) 검사 통계

구분	검사명	건수	
감마카메라 검사	비노기계	106	
	소화기계	68	
	골격계	4,436	
	내분비계	740	
	호흡기계	96	
	뇌신경계	11	
	순환기계	481	
	기타	494	
	소계	6,632	
PET-CT 검사	FDG Fusion PET	토르소	2,104
		머리~발끝	95
		뇌혈류평가	17
		RT Planning	41
	FP CIT Parkinson PET	412	
	Amyloid PET	216	
	FDOPA PET	50	
	소계	2,935	
	총계	9,567	

### 2) 치료 통계

구분	치료명	건수
갑상선 치료	입원	95
	외래	7
총계		102

### 3) 판독 통계

구분	검사명	건수
본원	체내 검사	6,632
	PET-CT 검사	2,935
	외부 PET 판독	58
종합건진	서울	3,918
	수원	4,626
총계		18,169

## 18. 진단검사의학과 검사통계

내역		합계
구분	환자	12,414,720
	종합건강	116,421
	일반건강	4,052,002
	외부의뢰	53,895
	합계	16,637,038
부서별(환자)	진단혈액파트/요검경	2,698,690
	진단면역파트	67,140
	분자유전	80,061
	핵의학	27,538
	혈액은행	160,225
	임상미생물파트	183,974
	자동화파트	9,197,092
	합계	12,414,720

## 19. 병리과 검사통계

검사종목	건수
조직병리검사	85,927
동결절편검사	5,149
세포병리검사	153,968
면역병리검사	29,111
특수염색검사	34,199
분자병리검사	5,748
계측병리검사	1,141
합계	315,243



## 20. 과별 협진시행 통계

(단위: 건, %)

진료과	2023년	비고		
		2022년	증감율	
내과	소화기내과	3,117	3,147	-1.0
	순환기내과	4,370	4,025	8.6
	호흡기내과	2,262	2,300	-1.7
	내분비내과	2,915	2,449	19.0
	신장내과	2,188	2,427	-9.8
	혈액종양내과	1,667	1,469	13.5
	감염내과	7,545	6,636	13.7
	류마티스내과	474	475	-0.2
	내과(일반)	1,197	1,017	17.7
	소계	25,735	23,945	7.5
임원외학과	93	336	-72.3	
외과	2,098	2,080	0.9	
심장혈관흉부외과	1,062	827	28.4	
신경외과	1,427	1,308	9.1	
정형외과	1,003	1,012	-0.9	
성형외과	530	527	0.6	
산부인과	322	320	0.6	
안과	1,423	1,310	8.6	
이비인후과	1,360	1,368	-0.6	
비뇨의학과	1,952	1,858	5.1	
소아청소년과	239	131	82.4	
신경과	2,460	2,298	7.0	
정신건강의학과	1,170	1,340	-12.7	
피부과	1,084	983	10.3	
가정의학과	33	55	-40.0	
재활의학과	4,806	4,068	18.1	
마취통증의학과	815	753	8.2	
치과	379	357	6.2	
직업환경의학과	-	2	-100.0	
신생아	-	-	-	
응급의학과	-	-	-	
영상의학과	6,020	5,571	8.1	
방사선종양학과	415	469	-11.5	
핵의학과	247	124	99.2	
중환자의학과	363	131	177.1	
진단검사의학과	31	17	82.4	
병리과	409	166	146.4	
약제부	11,144	10,478	6.4	
영양실	2,698	2,610	3.4	
사회공헌파트	296	316	-6.3	
서울건진센터	1	-	-	
진료협력팀	1,396	1,124	24.2	
기타	-	-	-	
합계	71,011	65,884	7.8	

## 21. 과별 사망환자 통계

(단위: 명)

진료과	입원후		수술후 10일 이내	합계	
	48시간 이전	48시간 이후			
내과	소화기내과	8	63	-	71
	순환기내과	8	28	-	36
	호흡기내과	4	32	-	36
	내분비내과	1	1	-	2
	신장내과	1	18	-	19
	혈액종양내과	7	154	-	161
	감염내과	-	14	-	14
	류마티스내과	-	1	-	1
	소계	29	311	-	340
입원의학과	2	13	-	15	
외과	7	22	(1)	29	
심장혈관흉부외과	4	21	(1)	25	
신경외과	8	12	(1)	20	
정형외과	-	1	-	1	
성형외과	-	-	-	-	
산부인과	1	3	(1)	4	
안과	-	-	-	-	
이비인후과	-	-	-	-	
비뇨의학과	-	-	-	-	
소아청소년과	1	-	-	1	
신경과	1	7	-	8	
정신건강의학과	-	-	-	-	
피부과	-	-	-	-	
가정의학과	-	-	-	-	
재활의학과	-	-	-	-	
마취통증의학과	-	-	-	-	
치과	-	-	-	-	
직업환경의학과	-	-	-	-	
응급의학과	-	-	-	-	
신생아	-	1	-	1	
중환자의학과	29	115	(2)	144	
합계	82	506	(6)	588	

## 22. 10대 암 발생순위별 분포

### ■ 전체

(단위: 건, %)

순위	코드	원발부위	2023년 건수(구성비)	2022년 건수(구성비)
1	C50	Breast	589(15.3)	602(17.2)
2	C73	Thyroid gland	546(14.2)	453(13.0)
3	C18-C21	Colorectum	474(12.3)	421(12)
4	C16	Stomach	389(10.1)	388(11.1)
5	C34	Bronchus and lung	291(7.6)	255(7.3)
6	C61	Prostate gland	280(7.3)	224(6.4)
7	C53	Cervix uteri	198(5.1)	155(4.4)
8	C22	Liver and intrahepatic bile ducts	140(3.6)	150(4.3)
9	C44	Skin	137(3.5)	103(2.9)
10	C25	Pancreas	126(3.3)	103(2.9)
소계			3,170(82.4)	2,854(81.6)
합계			3,846(100.0)	3,497(100.0)

### ■ 남자

(단위: 건, %)

순위	코드	원발부위	건수(구성비)
1	C61	Prostate gland	280(15.5)
1	C18-C21	Colorectum	280(15.5)
3	C16	Stomach	264(14.7)
4	C34	Bronchus and lung	179(9.9)
5	C73	Thyroid gland	163(9.0)
6	C22	Liver and intrahepatic bile ducts	102(5.7)
7	C25	Pancreas	69(3.8)
8	C67	Bladder	67(3.7)
9	C44	Skin	54(3.0)
10	C64	Kidney	49(2.7)
소계			1,507(83.6)
합계			1,802(100.0)

### ■ 여자

(단위: 건, %)

순위	코드	원발부위	건수(구성비)
1	C50	Breast	587(28.7)
2	C73	Thyroid gland	383(18.7)
3	C53	Cervix uteri	198(9.7)
4	C18-C21	Colorectum	194(9.5)
5	C16	Stomach	125(6.1)
6	C34	Bronchus and lung	112(5.5)
7	C44	Skin	83(4.1)
8	C25	Pancreas	57(2.8)
9	C22	Liver and intrahepatic bile ducts	38(1.9)
9	C54	Corpus uteri	38(1.9)
소계			1,815(88.8)
합계			2,044(100.0)

### 23. 10대 암 사망원인별 분포

#### ■ 전체

(단위:건, %)

순위	코드	원발부위	2023년 건수(구성비)	2022년 건수(구성비)
1	C34	Bronchus and lung	61(22.7)	58(24.1)
2	C22	Liver and intrahepatic bile ducts	33(12.3)	28(11.6)
3	C18-C21	Colorectum	29(10.8)	35(14.5)
4	C16	Stomach	21(7.8)	22(9.1)
4	C25	Pancreas	21(7.8)	18(7.5)
6	C50	Breast	16(5.9)	12(5.0)
7	C23-C24	Gallbladder other and unspecified parts of biliary tract	15(5.6)	15(6.2)
8	C42	Hematopoietic and reticuloendothelial systems	11(4.1)	13(5.4)
9	C15	Esophagus	8(3.0)	8(3.3)
9	C61	Prostate gland	8(3.0)	3(1.2)
소계			223(82.9)	212(88.0)
합계			269(100.0)	241(100.0)

#### ■ 남자

(단위:건, %)

순위	코드	원발부위	건수(구성비)
1	C34	Bronchus and lung	42(25.8)
2	C22	Liver and intrahepatic bile ducts	24(14.7)
3	C18-C21	Colorectum	15(9.2)
4	C25	Pancreas	12(7.4)
5	C16	Stomach	11(6.7)
6	C23-C24	Gallbladder other and unspecified parts of biliary tract	10(6.1)
7	C42	Hematopoietic and reticuloendothelial systems	9(5.5)
8	C61	Prostate gland	8(4.9)
9	C15	Esophagus	7(4.3)
10	C67	Bladder	4(2.5)
소계			142(87.1)
합계			163(100.0)

#### ■ 여자

(단위:건, %)

순위	코드	원발부위	건수(구성비)
1	C34	Bronchus and lung	19(17.9)
2	C50	Breast	16(15.1)
3	C18-C21	Colorectum	14(13.2)
4	C16	Stomach	10(9.4)
5	C22	Liver and intrahepatic bile ducts	9(8.5)
5	C25	Pancreas	9(8.5)
7	C23-C24	Gallbladder other and unspecified parts of biliary tract	5(4.7)
7	C56	Ovary	5(4.7)
9	C71	Brain	3(2.8)
9	C77	Lymph nodes	3(2.8)
소계			93(87.7)
합계			106(100.0)

## 24. 암의 원발부위별 초진 연령별 성별 분포

(단위:명)

코드	원발부위	0-9세		10-19세		20-29세		30-39세		40-49세		50-59세		60-69세		70세이상		소계		합계
		남	여	남	여	남	여	남	여	남	여	남	여	남	여	남	여	남	여	
<b>C00-C14 LIP, ORAL CAVITY AND PHARYNX</b>																				
C00	Lip	-	-	-	-	-	-	-	-	-	-	-	-	1	-	-	-	1	-	1
C01	Base of tongue	-	-	-	-	-	1	-	-	-	-	-	1	1	1	-	-	3	1	4
C02	Other and unspecified parts of tongue	-	-	-	-	-	1	3	2	1	2	3	4	1	2	2	11	10	21	
C03	Gum	-	-	-	-	-	-	-	-	-	1	-	-	-	-	-	-	-	1	1
C06	Other and unspecified parts of mouth	-	-	-	-	-	-	-	-	-	1	-	3	1	5	-	-	9	1	10
C07	Parotid gland	-	-	-	-	-	-	-	-	-	1	-	1	1	3	-	-	5	1	6
C08	Other and unspecified major salivary glands	-	-	-	-	-	-	-	-	1	-	1	-	1	-	1	-	1	2	3
C09	Tonsil	-	-	-	-	-	1	1	1	-	3	1	1	1	4	1	9	4	13	
C10	Oropharynx	-	-	-	-	-	-	-	-	-	2	-	-	-	2	-	4	-	4	
C11	Nasopharynx	-	-	-	-	-	-	-	-	-	1	-	-	-	1	-	2	-	2	
C13	Hypopharynx	-	-	-	-	-	-	-	1	-	-	-	1	-	2	-	4	-	4	
<b>C15-C26 DIGESTIVE ORGANS</b>																				
C15	Esophagus	-	-	-	-	-	-	-	-	-	5	1	12	1	4	3	21	5	26	
C16	Stomach	-	-	-	-	1	4	2	13	13	61	20	87	42	99	47	264	125	389	
C17	Small intestine	-	-	-	-	1	-	2	3	1	3	-	2	4	3	8	11	19		
C18	Colon	-	-	-	-	1	3	1	4	4	29	20	38	25	55	51	129	102	231	
C19	Rectosigmoid junction	-	-	-	-	1	-	1	-	5	1	5	5	4	4	16	10	26		
C20	Rectum	-	-	-	5	1	23	11	27	15	33	24	23	13	23	15	134	79	213	
C21	Anus and anal canal	-	-	-	-	-	-	-	-	1	1	-	2	-	-	-	1	3	4	
C22	Liver and intrahepatic bile ducts	-	-	-	-	1	-	5	2	25	2	37	12	34	22	102	38	140		
C23	Gallbladder	-	-	-	-	-	-	1	-	3	1	5	1	4	7	13	9	22		
C24	Other and unspecified parts of biliary tract	-	-	-	-	-	-	1	-	2	-	10	7	22	8	35	15	50		
C25	Pancreas	-	-	-	-	1	-	7	3	14	5	18	10	29	39	69	57	126		
C26	Other and ill-defined digestive organs	-	-	-	-	-	-	-	-	-	-	-	-	1	-	-	-	1	1	
<b>C30-C39 RESPIRATORY SYSTEM AND INTRATHORACIC ORGANS</b>																				
C30	Nasal cavity and middle ear	-	-	-	-	-	-	-	1	-	-	-	3	2	2	-	6	2	8	
C31	Accessory sinuses	-	-	-	-	-	-	-	-	1	-	-	1	-	-	-	1	1	2	
C32	Larynx	-	-	-	-	-	-	-	1	-	4	-	2	-	2	-	9	-	9	
C34	Bronchus and lung	-	-	-	-	1	-	1	9	5	16	20	57	34	97	51	179	112	291	
C37	Thymus	-	-	-	-	-	1	3	-	2	2	3	4	2	1	10	8	18		
C38	Heart, mediastinum, and pleura	-	-	1	-	-	-	-	-	-	-	-	1	-	1	-	3	-	3	
<b>C40-C41 BONES, JOINTS AND ARTICULAR CARTILAGE</b>																				
C40	Bones, joints and articular cartilage of limbs	-	-	-	-	-	-	-	-	-	-	-	-	1	-	-	-	1	1	
C41	Bones, joints and articular cartilage of other and unspecified sites	-	-	1	-	-	-	-	-	-	1	-	-	-	1	-	3	-	3	
<b>C42 HEMATOPOIETIC AND RETICULOENDOTHELIAL SYSTEMS</b>																				
C42	Hematopoietic and reticuloendothelial systems	-	-	-	1	1	2	1	3	3	10	3	12	5	13	8	41	21	62	
<b>C44 SKIN</b>																				
C44	Skin	-	-	1	1	-	-	2	3	2	4	13	12	13	34	52	54	83	137	
<b>C47 PERIPHERAL NERVES AND AUTONOMIC NERVOUS SYSTEM</b>																				
C47	Peripheral nerves and autonomic nervous system	-	-	-	-	-	-	-	-	-	1	-	-	-	1	-	2	-	2	
<b>C48 RETROPERITONEUM AND PERITONEUM</b>																				
C48	Retroperitoneum and peritoneum	-	-	-	-	-	-	-	-	-	-	2	2	-	1	3	3	5	8	
<b>C49 CONNECTIVE SUBCUTANEOUS AND OTHER SOFT TISSUES</b>																				
C49	Connective, subcutaneous and other soft tissues	-	-	-	-	1	-	-	-	1	1	1	1	2	1	5	3	8		
<b>C50 BREAST (excludes Skin of breast C44.5)</b>																				
C50	Breast	-	-	-	-	1	-	33	-	166	1	176	1	137	-	74	2	587	589	
<b>C51-C58 FEMALE GENITAL ORGANS</b>																				
C51	Vulva	-	-	-	-	1	-	-	-	-	-	-	1	-	1	-	3	-	3	
C52	Vagina	-	-	-	-	-	-	-	-	1	-	1	-	-	-	1	-	3	3	
C53	Cervix uteri	-	-	-	-	40	-	55	-	38	-	25	-	23	-	17	-	198	198	
C54	Corpus uteri	-	-	-	-	-	-	7	-	11	-	6	-	9	-	5	-	38	38	
C55	Uterus, NOS	-	-	-	-	-	-	-	-	-	-	1	-	-	-	-	-	1	1	
C56	Ovary	-	-	-	-	1	-	2	-	2	-	6	-	7	-	8	-	26	26	
C57	Other and unspecified female genital organs	-	-	-	-	-	-	-	-	-	-	1	-	3	-	2	-	6	6	
<b>C60-C63 MALE GENITAL ORGANS</b>																				
C61	Prostate gland	-	-	-	-	-	-	-	3	-	29	-	83	-	165	-	280	-	280	
C62	Testis	-	-	-	2	-	-	-	-	-	-	-	-	-	-	-	2	-	2	
C63	Other and unspecified male genital organs	-	-	-	-	-	-	-	-	-	-	-	1	-	2	-	3	-	3	
<b>C64-C68 URINARY TRACT</b>																				
C64	Kidney	-	-	-	-	-	4	-	4	2	12	4	18	9	11	6	49	21	70	
C65	Renal pelvis	-	-	-	-	-	-	-	1	-	1	-	1	-	2	-	5	-	5	
C66	Ureter	-	-	-	-	-	-	-	-	1	-	1	-	2	4	4	4	8		
C67	Bladder	-	-	-	-	1	-	4	-	9	2	24	5	29	7	67	14	81		
C68	Other and unspecified urinary organs	-	-	-	-	-	-	-	-	-	-	-	-	-	1	-	1	-	1	
<b>C69-C72 EYE, BRAIN AND OTHER PARTS OF CENTRAL NERVOUS SYSTEM</b>																				
C69	Eye and adnexa	-	-	-	-	1	1	-	-	-	-	-	1	-	-	1	2	2	4	
C71	Brain	2	-	2	3	-	-	-	5	1	3	2	7	4	6	2	26	11	37	
C72	Spinal cord, cranial nerves, and other parts of central nervous system	-	-	-	-	-	-	-	-	-	-	-	-	1	-	1	-	-	1	
<b>C73-C75 THYROID AND OTHER ENDOCRINE GLANDS</b>																				
C73	Thyroid gland	-	-	1	-	17	50	45	85	46	84	27	93	21	46	6	25	163	383	546
C74	Adrenal gland	-	1	1	-	-	1	1	2	-	3	5	2	1	-	2	9	10	19	
C75	Other endocrine glands and related structures	1	-	-	-	1	-	-	-	-	-	1	1	1	-	-	3	2	5	
<b>C77 LYMPH NODES</b>																				
C77	Lymph nodes	-	-	-	-	2	-	2	-	2	3	4	3	6	7	9	2	25	15	40
<b>C80 UNKNOWN PRIMARY SITE</b>																				
C80	Unknown primary site	-	-	-	-	-	-	-	-	-	2	1	2	2	2	3	6	6	12	
합계		3	1	4	3	32	99	94	206	151	361	319	453	510	441	689	480	1,802	2,044	3,846

## 25. 암의 원발부위별 생존기간 분포

(단위:개월,명)

코드	원발부위	0~6 개월	7~12 개월	13~18 개월	19~24 개월	25~30 개월	31~36 개월	37~42 개월	43~48 개월	49개월 이상	합계
<b>C00-C14</b>	<b>LIP, ORAL CAVITY AND PHARYNX</b>										
C06	Other and unspecified parts of mouth	-	1	-	-	-	-	-	-	-	1
C13	Hypopharynx	-	-	1	-	1	-	-	-	-	2
<b>C15-C26</b>	<b>DIGESTIVE ORGANS</b>										
C15	Esophagus	3	3	-	-	1	-	-	-	1	8
C16	Stomach	10	3	2	1	-	1	2	-	2	21
C17	Small intestine	1	-	1	-	-	-	-	-	-	2
C18	Colon	12	1	1	1	2	-	1	-	-	18
C19	Rectosigmoid junction	1	-	-	-	-	-	1	-	-	2
C20	Rectum	5	-	-	2	1	-	-	-	-	8
C21	Anus and anal canal	-	-	-	-	-	-	-	-	1	1
C22	Liver and intrahepatic bile ducts	12	4	2	2	-	1	-	2	10	33
C23	Gallbladder	2	-	1	-	-	-	-	-	1	4
C24	Other and unspecified parts of biliary tract	3	3	-	2	-	-	1	-	2	11
C25	Pancreas	12	4	5	-	-	-	-	-	-	21
<b>C30-C39</b>	<b>RESPIRATORY SYSTEM AND INTRATHORACIC ORGANS</b>										
C32	Larynx	-	-	-	-	-	-	-	-	1	1
C34	Bronchus and lung	22	12	6	6	2	4	-	-	9	61
<b>C42</b>	<b>HEMATOPOIETIC AND RETICULOENDOTHELIAL SYSTEMS</b>										
C42	Hematopoietic and reticuloendothelial systems	10	-	-	-	-	-	-	-	1	11
<b>C44</b>	<b>SKIN</b>										
C44	Skin	-	-	1	-	-	-	-	-	-	1
<b>C48</b>	<b>RETROPERITONEUM AND PERITONEUM</b>										
C48	Retroperitoneum and peritoneum	1	-	-	1	-	-	-	-	-	2
<b>C50</b>	<b>BREAST (excludes Skin of breast C44.5)</b>										
C50	Breast	1	1	2	1	1	3	1	-	6	16
<b>C51-C58</b>	<b>FEMALE GENITAL ORGANS</b>										
C53	Cervix uteri	-	-	-	-	-	-	-	1	-	1
C54	Corpus uteri	-	-	-	-	-	1	-	-	-	1
C56	Ovary	2	-	-	-	-	-	-	-	3	5
<b>C60-C63</b>	<b>MALE GENITAL ORGANS</b>										
C61	Prostate gland	1	-	-	1	2	-	1	1	2	8
<b>C64-C68</b>	<b>URINARY TRACT</b>										
C64	Kidney	2	-	-	-	-	1	-	-	1	4
C65	Renal pelvis	1	1	-	-	-	-	-	-	1	3
C66	Ureter	-	2	1	-	-	-	-	-	-	3
C67	Bladder	1	-	-	1	-	1	-	-	1	4
<b>C69-C72</b>	<b>EYE, BRAIN AND OTHER PARTS OF CENTRAL NERVOUS SYSTEM</b>										
C70	Meninges	1	-	-	-	-	-	-	-	-	1
C71	Brain	1	1	1	1	-	1	-	-	-	5
C72	Spinal cord, cranial nerves, and other parts of central nervous system	1	-	-	-	-	-	-	-	-	1
<b>C73-C75</b>	<b>THYROID AND OTHER ENDOCRINE GLANDS</b>										
C73	Thyroid gland	-	-	-	1	-	-	-	-	-	1
C74	Adrenal gland	1	-	-	-	-	-	-	-	-	1
C75	Other endocrine glands and related structures	-	1	-	-	-	-	-	-	-	1
<b>C77</b>	<b>LYMPH NODES</b>										
C77	Lymph nodes	-	1	1	1	-	-	-	-	-	3
<b>C80</b>	<b>UNKNOWN PRIMARY SITE</b>										
C80	Unknown primary site	3	-	-	-	-	-	-	-	-	3
	<b>합계</b>	<b>109</b>	<b>38</b>	<b>25</b>	<b>21</b>	<b>10</b>	<b>13</b>	<b>7</b>	<b>4</b>	<b>42</b>	<b>269</b>



## 27. 진료과별 영문표기 일람

구분	진료과	영문명
1	내과	Internal Medicine
(1)	소화기내과	Gastroenterology
(2)	순환기내과	Cardiology
(3)	호흡기내과	Pulmonology
(4)	내분비내과	Endocrinology & Metabolism
(5)	신장내과	Nephrology
(6)	종양혈액내과	Hematology-Oncology
(7)	감염내과	Infectious Diseases
(8)	류마티스내과	Rheumatology
2	중환자외과	Critical Care Medicine
3	외과	Surgery
4	심장혈관흉부외과	Department of Cardiothoracic Surgery
5	신경외과	Neurosurgery
6	정형외과	Orthopedic Surgery
7	성형외과	Plastic Surgery
8	산부인과	Obstetrics & Gynecology
9	소아청소년과	Pediatrics
10	신경과	Neurology
11	정신건강의학과	Psychiatry
12	피부과	Dermatology
13	비뇨의학과	Urology
14	안과	Ophthalmology
15	이비인후과	Otorhinolaryngology
16	치과	Dentistry
17	가정의학과	Family Medicine
18	재활의학과	Physical Medicine & Rehabilitation
19	마취통증의학과	Anesthesiology & Pain Medicine
20	영상의학과	Radiology
21	방사선종양학과	Radiation Oncology
22	핵의학과	Nuclear Medicine
23	진단검사의학과	Laboratory Medicine
24	병리과	Pathology
25	응급의학과	Emergency Medicine
26	직업환경의학과	Occupational & Environmental Medicine
27	입원의학과	Department of Hospital Medicine
28	당뇨혈관센터	Diabetes & Vascular Center
29	유방·갑상선 암센터	Breast-Thyroid cancer Center
30	소화기암센터	The gastrointestinal Cancer Center
31	전립선센터	Prostate Center
32	근골격질환센터	Center for Musculoskeletal Disease
33	건강의학부	Total Health Care Center
34	서울종합건강진센터	Seoul Medical Screen Center
35	수원종합건강진센터	Suwon Medical Screen Center
36	예방건강진센터	Preventive Health Screen Center
37	데이터관리센터	Data Center
38	기업정신건강연구소	Workplace Mental Health Institute



**2023 ANNUAL REPORT**

**삼성창원병원**

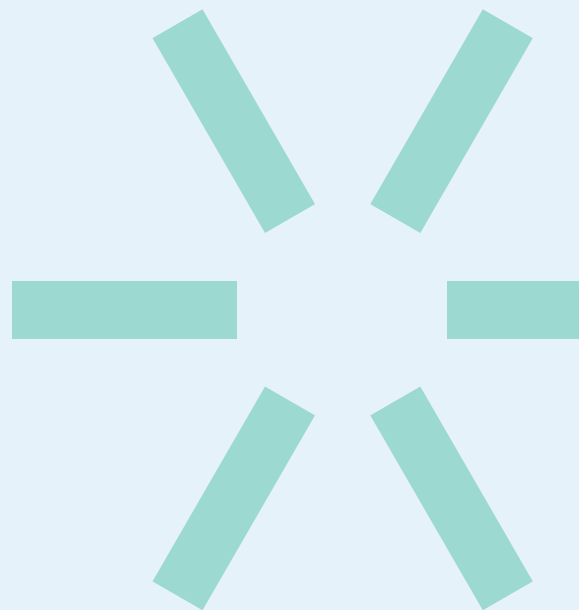



# 개요 및 현황

## 1. 개요

1981년 개원한 성균관대학교 삼성창원병원은 2023년 12월말 750개 병상, 34개 진료과(분과 포함), 12개 센터를 보유하고 있으며 의사 295명을 비롯하여 간호사, 의료기사, 행정직원 등 계약직 포함 총 1,820 명이 근무하고 있다. 2023년 진료현황은 외래환자 연 635,087명, 입원환자는 실인원 30,399명이었다.

### 중증질환 치료 역량 강화

창원특례시를 대표하는 상급종합병원인 삼성창원병원은 그동안 암, 희귀난치 질환 등 중증·고난도 질환 중심의 치료 역량 강화에 힘써 왔다. 여기에 지난 6월, 환자 중심의 통합 암 치료 기능을 수행하는 암센터를 신설하면서 그 성과가 배가 되고 있다. 1명의 환자를 치료하기 위해 암 관련 진료과 의료진이 협진하는 ‘다학제 진료’시스템 기반으로 설계된 암센터는 환자들의 불편을 최소화하기 위해 소화기센터, 위암센터, 유방·갑상선암센터 등 암 관련 주요 진료과를 통합 배치했으며, 암 환자를 위한 필수 검사실 등도 센터 안에 신설했다. 이외에도 내시경실 확장·이전, 암 환자 전문 상담실을 개선하는 등 진단부터 치료, 생활관리, 예방 등에 대한 토탈케어 서비스를 제공하고 있다. 9월에는 암센터 개소를 기념해 그동안의 암 치료 성과와 발전 방향을 공유하는 제1회 암센터 심포지엄을 개최했다. 경남지역 병의원 의료진과 관계자 등 170여 명이 열린 현장 분위기 속에서 최신 암 치료의 트렌드와 사례 등에 대한 학문적 지평을 넓히고, 지역 의료기관 사이의 협력과 교류를 강화했다. 이뿐만 아니라 삼성창원병원은 고난도 수술에 지속 성공하며 지역 대표 상급종합병원으로서 위상과 우수한 의료 경쟁력을 보여줬다. ▲장기이식센터 간이식술 10예 달성 ▲위암센터 위종양 수술 1,000예 달성 ▲로봇수술센터 로봇수술 2,000예 달성 ▲가슴 절개 없는 경피적 대동맥판막치환술에 성공하는 등 중증 환자들이 건강한 삶을 영위할 수 있도록 끊임 없이 노력하고 있다.

### 국내외서 인정받는 로봇수술

올해 삼성창원병원은 부산·울산·경남을 넘어 세계에서 인정받는 뜻깊은 한 해를 보냈다. 2023년 12월 삼성창원병원 유방·갑상선암센터는 일본 의료진을 대상으로 한 ‘다빈치 SP 로봇 유방 전절제 및 동시 재건술 참관 교육’을 국내에서 3번째로 진행했다. 다빈치 SP는 기존 로봇수술과 달리 하나의 작은 절개창만으로도 고난도 수술이 가능한 로봇수술로, 삼성창원병원은 유방암, 갑상선암 등 외과적 질환과 부인과·비뇨기과 질환에서 강세를 보이고 있다. 그중 ▲국내 최초 로봇 유방암 부분 절제술 성공 ▲부산·울산·경남 최초 다빈치 SP 액와부 접근 유방암 로봇수술 등에 성공한 만큼 유방암 로봇수술에 대한 국내외 의료진들의 관심이 상당하다.

### 교직원이 행복한 병원

삼성창원병원은 변화하는 시대에 맞춰 교직원들이 직접 체감할 수 있는 다양한 이벤트를 진행해 행복 지수를 높였다. 꿈과 희망의 나라인 에버랜드와 캐리비안베이로 떠난 교직원 테마여행, 서울에서 소문난 런던베이글 특식 이벤트, 단체 야구 관람, 그리고 커피를 선물한 ‘원장님의 깜짝 방문’은 여유가 그리운 일상 속에서 웃음과 행복을 충전할 수 있었다. 나아가 다양한 아이디어로 삼성창원병원의 미래를 밝게 그려 나가는 Blue Diamond 시즌7도 성황리에 개최됐다. ▲소통과 문화 ▲환자 중심 서비스 디자인 ▲진료 성과 개선 ▲마케팅과 네트워크 ▲헬스케어 디바이스 개선을 주제로 55여 명의 교직원이 한 자리에 모여 병원 문화와 시스템 혁신을 위해 최선을 다했다. 특히 올해는 KHC 어워즈에서 최우수상을 수상하며 국내 의료계의 주목을 뜨겁게 받았다. 또한, 병원 공식 콘텐츠 크리에이터 ‘갓세벌’과 사진, 글, 그림 등에 남다른 끼와 재능을 갖춘 ‘방구석 작가’를 운영하여 큰 호응을 얻는 등 다양한 프로젝트로 교직원의 만족도를 높였다.

## 2. 기구조직도

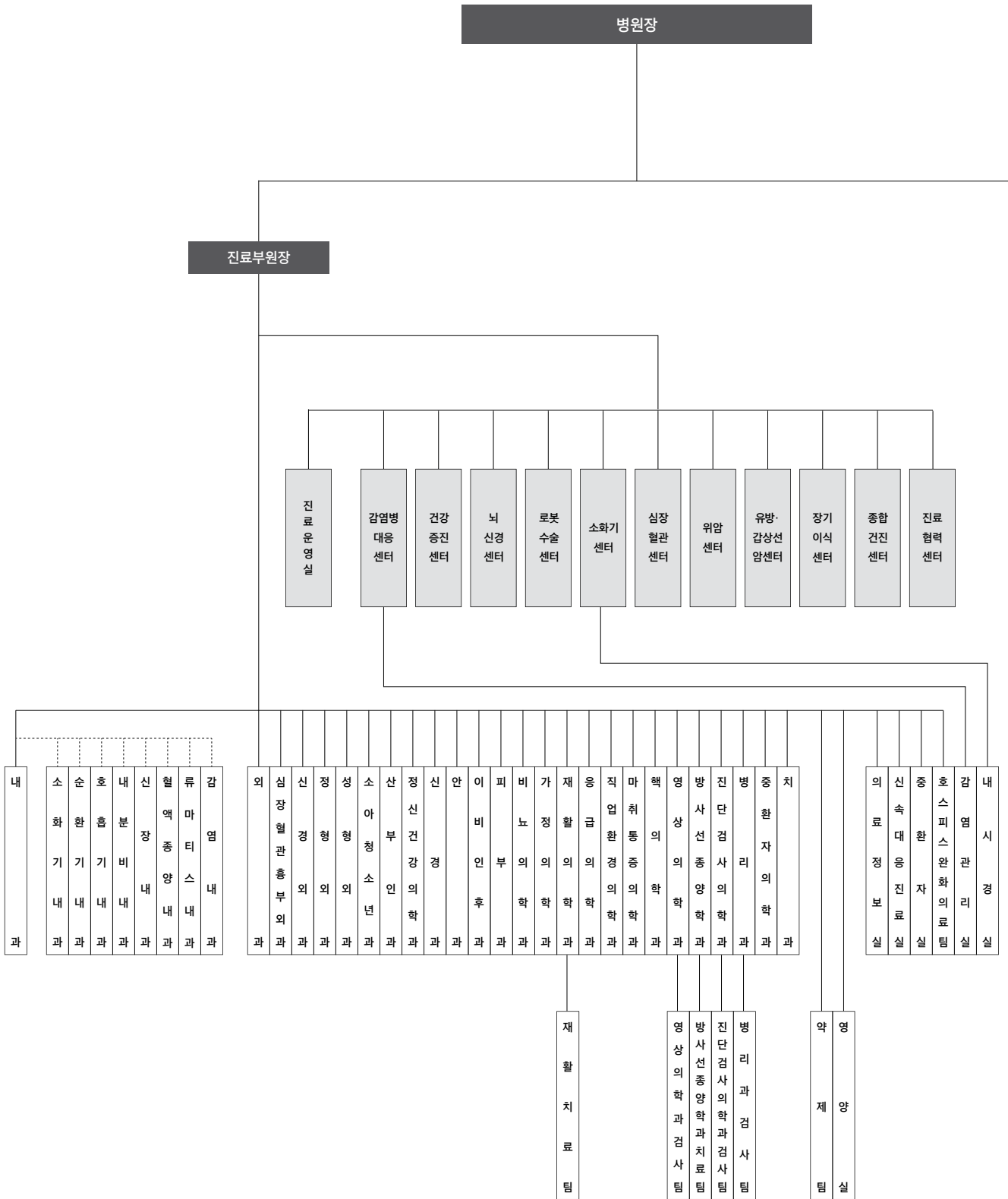

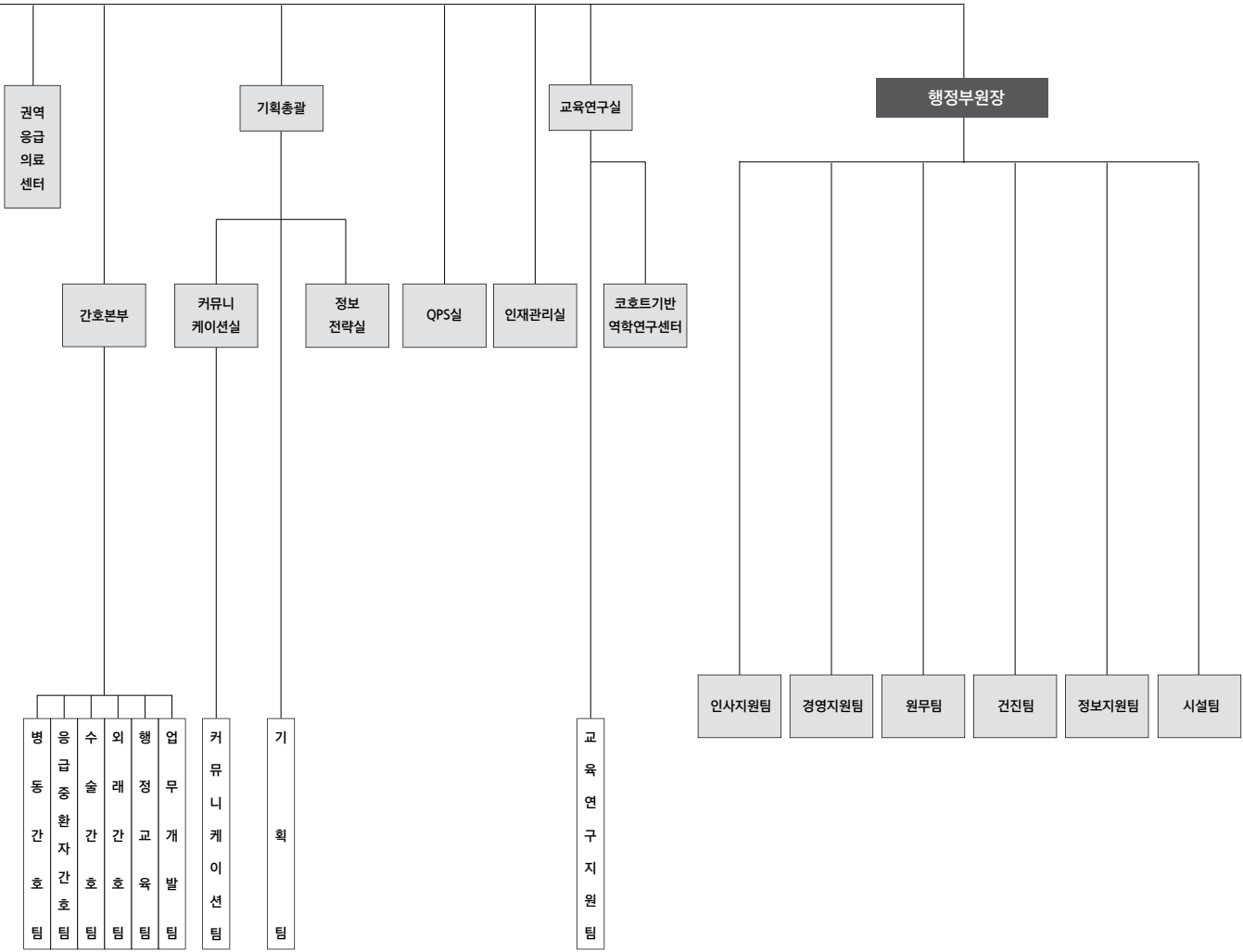

### 3. 성균관대학교 삼성창원병원 연혁

- 1981. 03. 16. 16개 진료과 200병상으로 개원 (수련병원으로 지정)
- 1981. 04. 15. 병상 증설(400병상)
- 1981. 11. 09. 군전공의 요원 수련기관 지정
- 1985. 07. 02. 美, Good Samaritan Hospital과 자매결연
- 1985. 09. 01. 업무 전산화 도입
- 1985. 12. 07. Whole Body CT 도입 가동
- 1986. 03. 01. 인공신장실 개설
- 1986. 05. 28. 심장센터 개설
- 1987. 05. 21. 美, Wright 주립의대와 교육병원 결연
- 1989. 01. 27. 불임센터 개설
- 1989. 04. 21. 종합건진센터 개설
- 1990. 12. 13. E.S.WL 도입 가동
- 1991. 07. 01. 응급의료센터 지정
- 1992. 05. 01. MRI 도입 가동
- 1994. 01. 14. 병상 증설(588병상)
- 1994. 12. 01. 삼성의료원으로 편입
- 1995. 06. 01. 마산삼성병원으로 병원명 변경
- 1996. 01. 16. 농어촌 벽지지역 부인병 순회검사단 발대식
- 1996. 07. 01. 경북 봉화군 법전의원 위탁운영
- 1996. 11. 27. 일가메다 병원과 자매결연 체결
- 1997. 02. 01. 성균관의대 교육병원 지정
- 1997. 02. 13. 경남 도내 15개 협력병원 체결
- 1997. 06. 02. 외래동, 병동 증축(612병상)
- 1997. 12. 27. 종합건진센터 확장개설
- 1998. 01. 14. 응급의료센터 확장식
- 1998. 07. 01. 마산, 창원지역 의료기관과 협약체결 (120여개)
- 1998. 07. 01. 진료의뢰센터 개설
- 1998. 10. 01. 응급외상센터 기공식
- 1998. 11. 05. 외상환자 전문치료센터 지정(보건복지부)
- 1998. 12. 14. 경상남도로부터 이동응급의료세트 위탁운영
- 1999. 12. 09. 경남권역 응급의료센터&모자보건센터 현판식 (지하2층 지상8층)
- 2000. 01. 31. 장례식장 및 주차장 신축(지하1층 지상3층)
- 2000. 03. 17. 경남권역응급의료센터&모자보건센터 개관식 (704병상)
- 2000. 08. 25. 경남권역응급의료정보센터 1339통신망 개통
- 2001. 12. 01. 처방전달 시스템(OCS)가동
- 2002. 04. 01. 병상증설(710병상)
- 2003. 12. 18. 뇌동맥류 수술 1,000례 달성
- 2004. 06. 01. 척추통증센터 개소
- 2004. 10. 15. 의료영상전달시스템 Full-PACS 가동
- 2006. 06. 04. VIP병실 개소
- 2006. 08. 16. 중증환자 집중치료실 확장 개소 (내과 중환자실, 외과 중환자실, 신장센터, 심폐실)
- 2006. 11. 01. 경남 최초 디지털 심장혈관조영촬영기 도입
- 2006. 11. 27. 심장혈관센터 및 소화기센터 확장 개소
- 2007. 11. 27. 미 해군 요코스카병원과 진료협약 체결
- 2008. 03. 24. PET-CT 가동
- 2009. 11. 30. 128채널 MDCT 도입 가동
- 2009. 12. 03. 심장특성화센터 응급의료유공자 표창 (보건복지부 장관)
- 2010. 04. 08. 보건복지가족부 지정 3대 중증응급질환 특성화센터 선정
- 2010. 07. 01. 학교법인 성균관대학 삼성창원병원으로 법인전환 성균관대학교 삼성창원병원으로 병원명 변경
- 2010. 11. 08. 행정동 완공 및 미소다리 개통

- 2011. 02. 23. 건강의학센터 확장 개소(총850평 규모 지역최대)
- 2011. 03. 01. 병상증설(720병상)
- 2011. 07. 01. 전자의무기록(EMR)가동
- 2012. 05. 22. 신규 MRI(3.0T)도입
- 2012. 06. 29. 러시아 SOGAZ社 - 삼성창원병원 의료협약 체결
- 2013. 01. 03. 신규 PET-CT 도입  
뇌졸중 집중치료실 개소
- 2013. 04. 01. 방사선종양학과 신설
- 2014. 01. 06. 신생아 집중치료 지역센터 개소
- 2014. 06. 29. 병상 증설(744병상)
- 2015. 01. 09. 경남 최대 규모 수면다원검사실 개소
- 2016. 07. 15. 본관 개원(신축 본관 개원식 개최)
- 2017. 03. 08. 방사선종양학과 신환자 2,000례 달성
- 2017. 04. 03. 권역응급의료센터 증축 및 리모델링 오픈
- 2017. 04. 19. 핵심가치 선포식 및 현판식 개최
- 2017. 08. 01. 건강증진센터 확장 개소
- 2017. 12. 01. 최신 로봇 수술기 Intuitive Surgical  
다빈치Xi 도입
- 2018. 02. 01. NGS 유전체 검사실 개소
- 2018. 02. 09. 교직원 혁신과 휴식의 공간, 하모니움 오픈
- 2018. 05. 02. 우리병원 처음 오신 분 창구 개설
- 2018. 10. 20. 경남 지역 최초 뇌혈관 혈류변환 스텐트 시술 성공
- 2018. 11. 02. 로봇수술 100례 달성
- 2019. 02. 12. 방사선종양학과 3,000례 달성
- 2019. 03. 15. 발전후원회 후원의 벽 제막식 개최
- 2019. 08. 01. 비뇨의학과 로봇수술 100례 달성
- 2019. 08. 14. 국내 최초 로봇 유방암 부분 절제술 성공
- 2019. 09. 04. 부산·울산·경남 지역 최초 로봇 유방  
전절제 및 동시 재건술 성공
- 2019. 11. 13. 외과 로봇수술 100례 달성
- 2019. 12. 13. 간호·간병 통합서비스 확대 운영
- 2020. 07. 10. 산부인과 로봇수술 100례 달성
- 2020. 07. 15. 삼성창원병원-DGIST 건강노화융합 연구단  
현판식 개최
- 2020. 07. 23. 뇌종양 수술 1,000례 달성
- 2020. 08. 12. 삼성창원병원-창원시 의료협약 체결
- 2020. 09. 01. 스마트 헬스케어 데이터 센터구축 및 오픈
- 2020. 09. 07. 로봇수술 500례 달성
- 2020. 12. 14. 3주기 의료기관 인증 현판식 개최
- 2020. 12. 29. 보건복지부 발표 창원시 최초 제4기  
상급종합병원 지정
- 2021. 02. 09. 삼성창원병원-삼성서울병원 암교육센터 유방암  
환자 대상 온라인 교육 시행
- 2021. 02. 25. 경남 최초 최첨단 암 치료 선형가속기 하이퍼아크-  
트루빔STx(TrueBeam STx HyperArc) 도입 및 운영
- 2021. 03. 16. 개원 40주년 및 의료혁신 선포  
삼성창원병원-서울대학교병원 의료용  
중입자가속기 관련 진료·연구·교육 협력 MOU
- 2021. 04. 07. 삼성창원병원-창원시-마산대학교 임상시험  
연구인력 양성사업 MOU
- 2021. 05. 13. 비뇨의학과 로봇수술 300례 달성
- 2021. 08. 04. 경남 최초 골전도 보청기 이식수술 성공
- 2021. 09. 07. 상급종합병원 3주기 의료기관 인증 현판식 개최
- 2021. 11. 29. 경상남도 아토피·천식 교육정보센터 위탁 운영  
삼성창원병원-삼성 희망디딤돌 경남센터  
의료서비스 지원 MOU
- 2021. 12. 01. 내시경 귀수술 100례 달성
- 2021. 12. 14. 로봇수술 1,000례 달성
- 2021. 12. 20. 부산·경남 최초 단일공 로봇수술기 다빈치 SP  
(Single Port) 도입
- 2022. 01. 03. 부산·경남 최초 다빈치 SP 로봇수술 성공
- 2022. 01. 14. 부산·울산·경남 최초 다빈치 SP 유방암 로봇수술 성공
- 2022. 02. 22. 삼성창원병원 신경외과-DGIST 뉴바이올로지학과  
공동 연구 협력 MOU
- 2022. 04. 01. 2022년도 간호·간병통합서비스 선도병원 선정
- 2022. 05. 02. 방사선종양학과 5,000례 달성
- 2022. 06. 10. 경남 최초 냉각풍선절제술 도입
- 2022. 06. 16. 스마트 헬스케어를 활용한 임상연구 전문인력  
양성사업 교육생 수료
- 2022. 07. 21. 다빈치 SP 100례 달성
- 2022. 07. 25. 디지털 체담도 내시경 스파이글래스 DS 도입

- 2022. 09. 05. 혈관초음파검사실 오픈 및 운영
- 2022. 09. 15. 삼성창원병원-창원대학교 의료분야 공동 연구 협력 MOU
- 2022. 11. 15. 삼성창원병원-(주)한국젠스 현장 중심 의료기기 공동 연구 MOU
- 2022. 11. 18. 로봇수술 1,500례 달성
- 2022. 12. 08. 부산·울산·경남 최초 다빈치 SP 액와부 접근 유방암 로봇수술 성공
- 2022. 12. 09. 극희귀질환 등 산정특례 진단요양기관 선정
- 2022. 12. 22. 신의료기술 담관협착을 동반한 담관종양 고주파 열치료술 성공
- 2023. 03. 27. 부산·경남 최초 다빈치 SP 탈장 로봇수술 성공
- 2023. 06. 05. 스마트헬스케어 연구인력 양성사업 업무협약
- 2023. 06. 27. 환자 중심의 암센터 개소
- 2023. 09. 10. 제1회 삼성창원병원 암센터 심포지엄 개최
- 2023. 09. 26. 위종양수술 1,000예 달성
- 2023. 10. 04. 간이식술 10예 달성
- 2023. 10. 10. 로봇수술 2,000예 달성
- 2023. 11. 06. 경피적 대동맥판막치환술 성공
- 2023. 11. 20. 삼성창원병원-마산의료원 호스피스 완화의료 발전 위한 협약 체결
- 2023. 12. 14. 일본 의료진 대상 다빈치 SP 로봇 유방 전절제 및 동시 재건술 참관·교육 진행
- 2023. 12. 16. 제2회 인공와우 가족 모임 및 설명회 개최
- 2023. 12. 29. 보건복지부 발표 제5기 상급종합병원 지정



## 4. 보직자 명단

### 원장단 및 임원진

원장	교수	고광철
진료부원장	교수	오주현
행정부원장	상무	강연호

### 운영위원회

위원장	원장	교수	고광철	
간사	기획총괄	전문의	조대현	
위원	진료부원장	교수	오주현	
	행정부원장	상무	강연호	
	교육연구실장	교수	김영재	
	권역응급의료센터장	교수	이준호	
	진료운영실장	전문의	김용석	
	정보전략실장	교수	김창운	
	커뮤니케이션실장	전문의	이경수	
	QPS실장	교수	최영철	
	인재관리실장	교수	이주석	
	간호본부장	담당간부	박인순	
	사무	경영지원팀장	담당간부	김종국

### 센터

위암센터	센터장	전문의	김용석
유방·갑상선암센터	센터장	부교수	이준호
로봇수술센터	센터장	교수	오태희
심장혈관센터	센터장	전문의	박용환
진료협력센터	센터장	전문의	겸)박용환
	실차장	부교수	최희준
	실차장	조교수	남택민
뇌신경센터	센터장	교수	김규홍
소화기센터	센터장	부교수	김광민
종합건강진센터	센터장	전문의	장호식
건강증진센터	센터장	전문의	김영욱
감염병대응센터	센터장	교수	위유미
권역응급의료센터	센터장	교수	이준호
코호트기반역학연구센터	센터장	교수	이유지
장기이식센터	센터장	교수	조재원

**진료부문**

내과	주임과장 의국장	전문의	박용환
		전문의	공성민
		전문의	김창업
		전문의	김규상
소화기내과	원장 기획총괄 분과장	교수	고광철
		전문의	조대현
		부교수	김광민
		교수	심상군
		부교수	이정원
		전문의	곽지영
		전문의	공성민
		조교수	권병수
		조교수	김준영
		순환기내과	진료부원장 분과장
전문의	이미래		
전문의	김덕경		
전문의	김진구		
전문의	박용환		
조교수	곽혜빈		
호흡기내과	분과장	전문의	박익현
		조교수	박익현
호흡기내과	분과장	조교수	문성미
		조교수	조현규
내분비내과	분과장	교수	배지철
		전문의	서성환
		부교수	한지민
		조교수	김혜인
		조교수	조정환
신장내과	분과장	교수	이유지
		교수	김성록
		전문의	나진희
혈액종양내과	분과장	부교수	지준호
		전문의	김석현
		전문의	김성민
류마티스내과	분과장	전문의	이유선

감염내과	분과장	부교수	황지원
		부교수	위유미
		조교수	김시호
		전문의	전천후
외과	과장 의국장	전문의	김용석
		전문의	이형근
		전문의	김 성
		전문의	조재원
		교수	최성호
		전문의	이순정
		전문의	최성희
		전문의	윤해란
		부교수	이준호
		전문의	장재혁
		부교수	최희준
		전문의	오종욱
		전문의	정창신
		조교수	임지하
전문의	방윤주		
심장혈관흉부외과	과장	전문의	황상원
		전문의	김한용
		전문의	최창석
		전문의	박재홍
		전문의	김명영
신경외과	과장	교수	김규홍
		전문의	어 환
		전문의	김준수
		교수	김영준
		전문의	이영민
		전문의	장지환
		조교수	김승환
		조교수	남택민
		조교수	이상혁
정형외과	과장	전문의	진진우
		전문의	김종관
		교수	정성원
		전문의	신성진
		부교수	김동희
		부교수	이도경
전문의	위승명		

삼정외과명원

삼정외과예외명원

가톨릭삼정외과명원

삼정외과명원

정신관대학과 의과대학

정신건강의학과	과장	전문의 전문의 전문의	김창남 최성원 오수환
신경과	과장	전문의 전문의 전문의 조교수 전문의	이경수 김지윤 김연수 김도형 이소영
산부인과	과장	교수 전문의 교수 전문의 전문의	김창운 지병주 김민규 육지훈 경희강
안과	과장	전문의 전문의	이은철 강경민
소아청소년과	과장 의국장	교수 교수 교수 교수 부교수 전문의 조교수 전문의 전문의 전문의	이주석 김성훈 김영돈 이준화 이해정 이상택 경예찬 전우영 최민환 강동완
비뇨의학과	과장	교수 교수 전문의 전문의	류동수 오탈희 이영숙 정승찬
이비인후과	과장	교수 조교수 전문의 조교수 전문의	박기철 박하나로 서지원 최우리 권경원

피부과	과장	전문의 전문의	허은필 정홍필
성형외과	과장	전문의 교수	강대일 박상우
재활의학과	과장	교수 전문의 전문의 전문의	박영숙 장현정 박진기 조은솔
치과	과장	전문의 전문의	노홍섭 정세화
마취통증의학과	과장	전문의 전문의 교수 조교수 전문의 전문의 전문의 전문의	박태식 이성호 심행선 이문옥 양근영 박정원 오지아 김정연
직업환경의학과	과장	전문의 전문의 부교수 전문의 전문의 전문의 전문의 전문의 전문의	손준석 김영욱 채창호 이준호 박형욱 김찬우 신영후 박승현 정의엽
가정의학과	과장	전문의 전문의 전문의	고현민 장지용 박혜랑
응급의학과	과장	교수 교수 전문의 부교수 전문의 조교수	이준호 황성연 조광원 김용환 이동우 안성준

삼정외과병원

삼정신아울병원

가톨릭삼정외과병원

삼정산악외과병원

경인관대학길의료대학

			전문의	금경탁
			전문의	박중윤
영상의학과	과장		전문의	선우미옥
			전문의	하현권
			전문의	변홍식
			교수	윤권하
			전문의	장 흥
			전문의	이경수
			전문의	류경화
			전문의	김동수
			전문의	이진희
진단검사의학과	과장		교수	김영재
			조교수	박경진
			전문의	김형태
병리과	과장		부교수	이현욱
			교수	이은희
			전문의	박문일
			부교수	이재석
			전문의	장세민
			전문의	김기수
핵의학과	과장		부교수	남현열
			조교수	신승현
방사선종양학과	과장		부교수	김태규
			전문의	김현정
종합건강진센터	센터장		전문의	장호식
	의국장		전문의	김원덕
			전문의	우원호
			전문의	전시열
			전문의	권재수
			전문의	박지은
			전문의	최광희
			전문의	손혜숙
			전문의	홍성남
			전문의	김선임
			전문의	한유정
			전문의	고유영
			전문의	이창우

		전문의	김재희
		전문의	서아영
		전문의	권미선
		전문의	강현정
		전문의	배미애
		전문의	조성경
		전문의	문진숙
중환자의학과	과장	전문의	박성진
		교수	최영철

<b>IRB위원회</b>	위원장	이준화(소아청소년과 교수)	
---------------	-----	----------------	--

<b>인재관리실</b>	실장	이주석(소아청소년과 교수)	
--------------	----	----------------	--

<b>간호본부</b>	본부장	담당간부	박인순
병동간호팀	팀장	담당간부	서연숙
43병동	파트장	담당간부	배연희
51병동	파트장	담당간부	이양숙
52병동	파트장	담당간부	박미정
61병동	파트장	담당간부	정연이
62병동	파트장	담당간부	신순식
81병동	파트장	담당간부	정노선
82병동	파트장	담당간부	이경화
71병동(간병통합)	파트장	담당간부	박미선
72병동(간병통합)	파트장	담당간부	김성희
91병동(간병통합)	파트장	담당간부	정혜숙
92병동(간병통합)	파트장	담당간부	유상희
응급중환자간호팀	팀장	담당간부	안영란
53병동	파트장	담당간부	김순이
63병동	파트장	담당간부	최수미
응급실	파트장	담당간부	채명숙
응급실	파트장	담당간부	김미연
내과계중환자실	파트장	담당간부	홍남순
외과계중환자실	파트장	담당간부	김광자
응급중환자실	파트장	담당간부	기미경
신생아중환자실	파트장	담당간부	송영미

수술간호팀	팀장	담당간부	최경란
수술실	파트장	담당간부	박재영
마취과	파트장	담당간부	조진선
공급실	파트장	담당간부	진수진
분만실	파트장	담당간부	손현화
외래간호팀	팀장	담당간부	박경애
외래	파트장	담당간부	강세란
인공신장실	파트장	담당간부	조현미
내시경실	파트장	담당간부	서미량
행정교육팀	팀장	담당간부	김주애
교육	파트장	담당간부	장춘선
업무개발팀	팀장	담당간부	최정훈
업무개발	파트장	담당간부	박정혜

**진료지원**

진료운영실	실장	김용석(외과 교수)
	실차장(진료)	배지철(내분비내과 교수)
	실차장(진료지원)	김태규(방사선종양학과 교수)

진료운영파트	파트장	담당간부	김효정
--------	-----	------	-----

약제팀	팀장	담당간부	이수빈
조제파트	파트장	담당간부	신율식
약무정보파트	파트장	담당간부	배민진
영상의학과검사팀	팀장	담당간부	김종배
일반특수촬영파트	파트장	담당간부	이은숙
MRI파트	파트장	담당간부	김현철
CT파트	파트장	담당간부	황배석
혈관조영파트	파트장	담당간부	장동진
응급촬영파트	파트장	담당간부	김종현
방사선종양학과치료팀	팀장	담당간부	정천영
진단검사의학과검사팀	팀장	담당간부	유민근
혈액검경파트	파트장	담당간부	겸)유민근
화학면역파트	파트장	담당간부	전웅탁
미생물분자파트	파트장	담당간부	안선영



병리과검사팀	팀장	담당간부	정진희
재활치료팀	팀장	담당간부	김영환
의료정보실	실장		박영숙(재활의학과 교수)
의료정보파트	파트장	담당간부	김미진
감염관리실	실장		김시호(감염내과 교수)
감염관리파트	파트장	담당간부	이성희
중환자실	실장		최영철(중환자의학과 교수)
신생아중환자실	실차장		김영돈(소아청소년과 교수)
응급중환자실	실차장		김용환(응급의학과 교수)
외과계중환자실	실차장		박재홍(흉부외과 교수)
신속대응진료실	실장		문성미(호흡기내과 교수)
QPS실	실장		겸)최영철(중환자의학과 교수)
	실차장		장지용(가정의학과 교수)
	실차장		이도경(정형외과 교수)
QPS파트	파트장	담당간부	정해인
영양실	실장	담당간부	하미옥

**행정부문**

기획총괄	총괄		조대현(소화기내과 교수)
기획팀	팀장	담당간부	윤동원
전략기획파트	파트장	담당간부	오성진
미래기획파트	파트장	담당간부	송윤진
커뮤니케이션실	실장		이경수(신경과 교수)
커뮤니케이션팀	팀장	담당간부	임경준
정보전략실	실장		김창운(산부인과 교수)
정보전략파트	파트장	담당간부	정인승
교육연구실	실장		김영재(진단검사의학과 교수)
	교육실차장		겸)김창운(산부인과 교수)
	연구실차장		이현욱(병리과 교수)
교육연구지원팀	팀장	담당간부	김충건
연구지원파트	파트장	담당간부	겸)김충건
교육수련파트	파트장	담당간부	강재용

인사지원팀	팀장	담당간부	이지남
총무파트	파트장	담당간부	정성훈
인사파트	파트장	담당간부	곽경숙
직원행복파트	파트장	담당간부	임정훈

경영지원팀	팀장	담당간부	김종국
경영관리파트	파트장	담당간부	나정민
재무관리파트	파트장	담당간부	박수현
구매파트	파트장	담당간부	박동규
의공파트	파트장	담당간부	장성웅

원무팀	팀장	담당간부	구현민
입원파트	파트장	담당간부	김석주
보험파트	파트장	담당간부	최유영

건진팀	팀장	담당간부	하재환
건진전략파트	파트장	담당간부	조철제
종합건진파트	파트장	담당간부	정경옥
부속의원지원파트	파트장	담당간부	이강일

정보지원팀	팀장	담당간부	겸)구현민
정보지원파트	파트장	담당간부	이영동
정보보안파트	파트장	담당간부	조동우
인프라파트	파트장	담당간부	김동섭

시설팀	팀장	담당간부	김태섭
시설운영파트	파트장	담당간부	오정명
유틸리티파트	파트장	담당간부	김영광
안전보건관리파트	파트장	담당간부	장준렬

## 5. 인원 현황

구분		의사	연구원	간호직	의료기사직	보건직	약무직	사무직	특수직	합계	
정	의사	전문의	195							195	
		레지던트	66							66	
		인턴	22							22	
		일반의	1							1	
	전문연구원			2						2	
	임원							2		2	
	담당간부	M5			219	113	8	7	79	426	
	선임	M2			228	42	1	14	23	308	
	규	사원	M1A			398	40	2	11	11	462
			M1B			2	4	3			9
M1C					12	4	3		3	22	
M1D					34	5			11	50	
운전										6	6
안전요원										14	14
기타					64				1		65
연봉직					79	66	2		12		159
합계		284	2	1,036	274	19	32	142	20	1,809	

## 6. 위원회 현황

위원회명	위원장	위원	간사
윤리위원회	원장	진료부원장, 행정부원장, 기획총괄, 교육연구실장, 간호본부장, 기획팀장 * 연명의료법 관련 時 : 조용안(원무), 김경진(원무), 박행남(외부) 추가	원무팀장
QPS위원회	원장	QPS실장(부위원장), QPS실차장, QPS 환자안전전담자, 진료부원장, 기획총괄, 교육연구실장, 커뮤니케이션실장, 인재관리실장, 감염관리실장, 권역응급의료센터장, 박익현(순환), 안성준(응급), 김성훈(소아), 조정환(내분), 최희준(외과), 정승찬(비뇨), 서지원(이비), 심행선(마취), 황상원(흉부), 김찬우(직업), 박문일(병리), 약제팀장, 간호본부장, 서연숙(간호), 김주애(간호), 정보지원팀장(원무팀장), 영상의학과검사팀장, 시설팀장, 진단검사의학과검사팀장, 김미진(의료), 김효정(진료운영), 정성훈(인사), 최정숙(고객행복), 김석주(원무)	정해인
감염관리위원회	원장	감염관리실장(부위원장), 감염병대응센터장, 진료부원장, 행정부원장, 중환자실장, 권역응급의료센터장, 김형태(진단), 심행선(마취), 채창호(직업), 전천후(감염), 간호본부장, 약제팀장, 시설팀장, 임민희(외부)	이성희
인사위원회	원장	진료부원장, 행정부원장, 기획총괄, 교육연구실장, 인사지원팀장	곽경숙
산업안전보건위원회	원장	행정부원장, 이준호(직업), 김종철(진단), 박세진(재활), 배종섭(병리), 최정훈(간호), 이정주(안전), 조용안(원무)	장준렬
수혈관리위원회	원장	김영재(부위원장), 진료부원장, 이유지(신장), 김석현(혈종), 최성희(외과), 김명영(흉부), 이문옥(마취), 김형태(진단), 김용환(응급), 이도경(정형), 간호본부장, 홍남순(간호), 정해인(QPS), 김가량(수혈관리)	김현주
약사위원회	진료부원장	진료운영실장, 김광민(소화), 박용환(순환), 위유미(감염), 이형근(외과), 장지환(신외), 신성진(정형), 이주석(소아), 이경수(신경), 오수환(정신), 박태식(마취), 서연숙(간호), 박동규(경영)	약제팀장
영양관리위원회	진료부원장	윤해란(부위원장), 김혜인(내분), 김석현(혈종), 이해정(소아), 김도형(신경), 박진기(재활), 김준영(소화), 김주애(간호), 정미순(간호), 배민진(약제)	영양실장
의료장비심의위원회	진료부원장	기획총괄, 박용환(순환), 진진우(정형), 장재혁(외과), 박기철(이비), 선우미옥(영상), 박태식(마취), 박경진(진단), 박재영(간호), 박동규(경영), 장성웅(경영)	송윤진
진료권한심의위원회	진료부원장	기획총괄, 진료운영실장, 교육연구실장, QPS실장, 이유선(류마), 진진우(정형), 황상원(흉부)	오성진
의료사고예방위원회	진료부원장	QPS실장, 박성진(중환자), 안영란(간호), 김석주(원무), 박행남(외부)	조용안
간호·간병통합 병동운영위원회	진료부원장	진료운영실장, 소화기내과분과장, 혈액종양내과분과장, 신장내과분과장, 간호본부장, 김주애(간호), 서연숙(간호), 김성희(간호), 정혜숙(간호), 박미선(간호), 송윤진(기획), 성준혁(인사), 이영동(정보), 김석주(원무), 최유영(원무), 오정명(시설), 이정재(경영)	유상희
규정관리위원회	진료부원장	진료운영실장, QPS실장, QPS실차장, 간호본부장, 인사지원팀장, 기획팀장, 경영지원팀장, 원무팀장, 정해인(QPS)	오성진
시설환경 안전관리위원회	행정부원장	시설팀장, 이성희(감염), 박성영(권역), 이은숙(영상), 이화수(핵의), 장성웅(경영), 장준렬(안전), 이정주(안전), 정성훈(인사), 조동우(정보), 최경란(간호)	오정명
정보보안위원회	행정부원장	정보전략실장, 간호본부장, 기획팀장, 인사지원팀장, 원무팀장, 경영지원팀장, 건진팀장, 정보지원팀장, 커뮤니케이션팀장, 시설팀장, 약제팀장, 영상의학과검사팀장, 재활치료팀장, 진단검사의학과검사팀장, 방사선종양학과치료팀장, 병리과검사팀장	조동우
기획위원회	기획총괄	김광민(소화), 지준호(혈종), 박성진(중환자), 이영민(신외), 이도경(정형), 강대일(성형), 이경수(신경), 이현옥(병리), 이준호(응급), 장호식(종건)	기획팀장
공간관리위원회	기획총괄	진료운영실장, 감염관리실장, 교육연구실 연구실차장, 간호본부장, 인사지원팀장, 기획팀장, 시설팀장, 오정명(시설) * 조정 및 중재 필요 時 : 관련 진료과장, 관련 부서장	송윤진
수가및보험 관리위원회	기획총괄	진료운영실장(부위원장), 심상근(소화), 이유선(류마), 김창운(산부), 김연수(신경), 오탉희(비뇨), 강경민(안과), 박기철(이비), 김용환(응급), 이은희(병리), 원무팀장, 박재영(간호), 배민진(약제)	최유영

위원회명	위원장	위원	간사
신기술위원회	기획총괄	진료부원장, 김광민(소화), 곽혜빈(순환), 오종욱(외과), 김명영(흉부), 김영준(신외), 김민규(산부), 이주석(소아), 이상택(소아), 최우리(이비), 김연수(신경), 김태규(방종), 최유영(원무)	송윤진
치료재료위원회	기획총괄	진료운영실장, 수술운영위원장, 최성희(외과), 김명영(흉부), 남택민(신외), 신성진(정형), 김동수(영상), 서연숙(간호), 박재영(간호), 구서영(원무)	이정재
현장감사위원회	기획총괄	김혜인(내분), 이순정(외과), 손준석(직업), 김명민(영상), 박경진(진단), 박경애(간호), 장성웅(경영)	전웅탁
전공의 수련교육위원회	교육연구실장	진료부원장, 교육연구실 교육실차장, 박용환(순환), 김용석(외과), 황상원(흉부), 김규홍(신외), 진진우(정형), 강대일(성형), 허은필(피부), 이주석(소아), 이경수(신경), 류동수(비뇨), 이은철(안과), 박기철(이비), 고현민(가정), 박영숙(재활), 박태식(마취), 이준호(응급), 손준석(직업), 이현욱(병리), 선우미옥(영상)	교육연구 지원팀장
교육연구위원회	교육연구실장	교육연구실 교육실차장, 교육연구실 연구실차장, 이정원(소화), 한지민(내분), 김석현(혈종), 이해정(소아), 손준석(직업), 김태규(방종), 남현열(핵의)	이수진
응급진료위원회	권역응급의료 센터장	진료운영실장, 진료운영실차장(진료), 진료운영실차장(진료지원), 박용환(순환), 황상원(흉부), 김규홍(신외), 진진우(정형), 김창운(산부), 이주석(소아), 이경수(신경), 류동수(비뇨), 이은철(안과), 박기철(이비), 박태식(마취), 선우미옥(영상), 간호본부장, 기획팀장, 안영란(간호), 채명숙(간호), 정해인(QPS), 김석주(원무), 박성영(권역)	김미연
심폐소생술 관리위원회	권역응급의료 센터장	박익현(순환), 안성준(응급), 박정원(마취), 문성미(호흡), 김성훈(소아), 안영란(간호), 장춘선(간호), 홍남순(간호), 김미연(간호), 배연희(간호), 기미경(간호), 조진선(간호), 박희중(인사), 조용안(원무), 박재현(권역), 이문경(신속대응)	정해인
정보전략위원회	정보전략실장	배지철(내분), 박하나로(이비), 정보지원팀장, 최정훈(간호), 박경애(간호), 박정혜(간호), 김승배(영상), 전웅탁(진단), 김석주(원무), 조동우(정보), 이영동(정보), 김효정(진료운영)	정인승
의료정보위원회	의료정보실장	지준호(혈종), 공성민(소화), 정창신(외과), 황상원(흉부), 장지환(신외), 이도경(정형), 옥지훈(산부), 이해정(소아), 박기철(이비), 김주애(간호)	김미진
진단코딩위원회	의료정보실장	박익현(순환), 문성미(호흡), 이유지(신장), 황지원(류마), 임지하(외과), 김승환(신외), 경희강(산부), 이상택(소아), 강경민(안과), 서지원(이비), 송정미(의료), 최유영(원무)	김미진
중환자실 운영위원회	중환자실장	진료운영실장, 박익현(순환), 신범수(호흡), 전천후(감염), 최성희(외과), 박성진(중환자), 박재홍(흉부), 장지환(신외), 이경수(신경), 김용환(응급), 김정연(마취), 기미경(간호), 홍남순(간호), 안영란(간호)	김광자
연구역량 강화위원회	교육연구실 연구실차장	김광민(소화), 이미래(순환), 곽혜빈(순환), 문성미(호흡), 신범수(호흡), 배지철(내분), 김혜인(내분), 이유지(신장), 지준호(혈종), 황지원(류마), 박기철(이비), 김용환(응급), 박승현(직업), 김태규(방종), 신승현(핵의)	진미현
항생제관리위원회	감염병대응 센터장	김시호(감염), 전천후(감염), 조현규(호흡), 김석현(혈종), 이형근(외과), 김동희(정형), 박재홍(흉부), 정승찬(비뇨), 박하나로(이비), 경예찬(소아), 김형태(진단), 약제팀장, 최유영(원무), 이은희(감염)	배민진
뇌사판정위원회	오주현	김명영(흉부), 남택민(신외), 이경수(신경), 김경진(원무)	박혜민
수술운영위원회	박태식	진료운영실장, 황상원(흉부), 김규홍(신외), 박기철(이비), 진진우(정형), 강대일(성형), 김창운(산부), 류동수(비뇨), 이은철(안과), 최경란(간호), 조진선(마취), 최유영(원무)	박재영
가정간호 운영위원회	박영숙	이미래(순환), 이유지(신장), 배지철(내분), 지준호(혈종), 이영민(신외), 정성원(정형), 박상우(성형), 이준화(소아), 이영숙(비뇨), 장지용(가정)	임현정
도서및정보위원회	황성연	교육연구실장, 교육연구실 연구실차장, 배지철(내분), 장재혁(외과), 김승환(신외), 박상우(성형), 이준화(소아), 장지용(가정), 장현정(재활), 이재석(병리)	이희영
약물이상반응 모니터링위원회	이주석	조현규(호흡), 김성민(혈종), 전천후(감염), 이도경(정형), 경예찬(소아), 김창남(정신), 정홍필(피부), 장지용(가정), 장홍(영상), 약제팀장, 박미선(간호), 김종현(영상)	김수경
방사성동위원소 방사선발생장치 위원회	남현열	신승현(핵의), 김태규(방종), 정천영(방종), 장준렬(안전), 장성웅(경영)	이희수
다학제적위원회	지준호	김석현(혈종), 김성민(혈종), 장재혁(외과), 방윤주(외과), 김민규(산부), 김영준(신외), 정승찬(비뇨), 김태규(방종), 신승현(핵의), 허정애(원무)	허부영
신생아집중치료 지역센터 운영위원회	김영돈	김시호(감염), 김창운(산부), 이주석(소아), 약제팀장, 안영란(간호), 이성희(감염), 정상진(기획), 이윤성(기획), 김석주(원무), 최유영(원무)	송영미

## 7. 시설 현황

구분	내용										
	본관	기숙사	행정동	연결통로	별관	연구동	장례식장	경비실	정압실	계	
면적	대지면적(m)	33,407									
	건축면적(m)	6,469.98	518.06	802.60	117.28	2,118.06	1,091.28	127.44	45.00	7.8	11,297.50
	연면적(m)	65,688.91	2,066.80	4,126.93	232.12	14,400.29	3,248.24	2,151.86	45.00	7.8	91,967.95
건물	지하	6층	1층		1층	2층		1층			
	지상	9층	3층	6층	4층	8층	3층	1층	1층	1층	
	계	15층	4층	6층	5층	10층	3층	2층	1층	1층	
구조	RC조	RC조	철골조	철골조	RC+철골조	철골조	RC조	RC조	RC조		
건폐율	33.82%				용적률	158.76%					
최고높이	48.2M										
주차장	철골주차장 420대, 지하주차장 405, 버스 4대										
조경면적	7,218.52㎡										
공개공지	3,350.72㎡										

## 8. 병실 및 병상현황

(실, 병상)

구분	6인실		5인실		4인실		2인실		1인실	특실	총계		
	병실	병상	병실	병상	병실	병상	병실	병상			병실	병상	
본관	5W	12	72					8	16	12		32	100
	6W	12	72			1	4	8	16	12		33	104
	7W	12	72			2	8	19	38	-		33	118
	8W	10	60			1	4	12	24	12		35	100
	9W	10	60			1	4	10	20	8	2	31	94
	ICU	SICU(20), MICU(18)											2
소계	56	336			5	20	57	114	44	2	166	554	
별관	4W			8	40	2	8	2	4	6		18	58
	5W			6	30			1	2	14		21	46
	6W			11	55			1	2	3		15	60
	ICU	EICU(20), NICU(12)											2
소계			25	125	2	8	4	8	23		56	196	
총계	56	336	25	125	7	28	61	122	67	2	222	750	

※ '23.12.31 허가병상 기준

## 9. 주요장비 도입현황

장비명	제조사 및 모델	수량	사용부서	용도
유방촬영기	HOLOGIC/ 3DIMENSIONS	1	종합건강센터	세계 최초 FDA 승인을 받은 3D 디지털 유방촬영기로 다양한 각도에서 15회 이상 촬영, 1360만 화소의 고화질 3D 이미지를 보여 줌에 따라 입체적으로 유방조직을 관찰할 수 있어 유방암 진단이 어려운 치밀유방이나 미세석회화와 같은 유방조직 진단 확률이 높은 최첨단 장비임. 또한 3.7초 짧은 촬영 시간으로 방사선 피폭을 최소화 할 수 있고, 유방 압박으로 인한 통증도 줄여주는 등 환자에게 다양한 이점을 제공함.
심장재활시스템	GE / CASE 외 9종	1SET	재활의학과	심장 수술, 시술, 심박기(Pacemaker), 심입형 제세동기(ICD) 삽입 환자 등 심장질환 환자가 심혈관질환 위험인자 교정, 운동능력의 정확한 평가, 운동요법을 통해 심폐운동능력 향상을 목표로 하는 통합적 재활 프로그램임. 금번 장비 구성은 평가·교육시스템과 치료시스템으로 크게 구분되며, 각각의 기능을 가진 개별 장비를 Interface하여 데이터를 일괄적으로 관리하고, 장비 통제 및 제어 또한 통합 운영하는 시스템임.
생검 확인용 X-RAY촬영기	HOLOGIC / TRIADENT	1	수술실	유방부분절제술, 완전절제술 수술 시 유방조직 검체를 외부 유방촬영실로 반출하지 않고, 수술실에서 별도의 차폐시설 없이 즉시 검사가 가능하며, 수술의 신속/정확도 향상, 환자의 마취시간 감소/수술실 의료진 대기 시간 감소, 외부 이동에 따른 감염에 대한 우려가 없는 장점이 있음.

# 각종 통계

## 1. 그래픽 통계

### 1) 연도별 환자 통계

\*( )안은 일평균환자수

구분	2019년	2020년	2021년	2022년	2023년
외래	721,465(2,605)	680,980(2,454)	671,240(2,403)	646,469(2,270)	635,087(2,320)
입원	31,747(87)	30,247(83)	31,181(85)	30,315(83)	30,399(83)

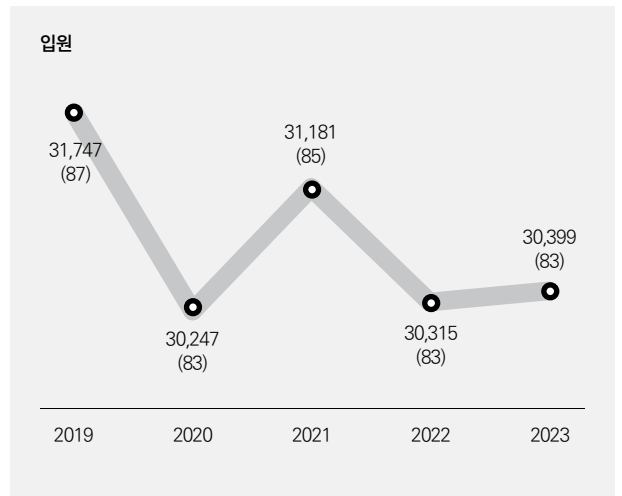
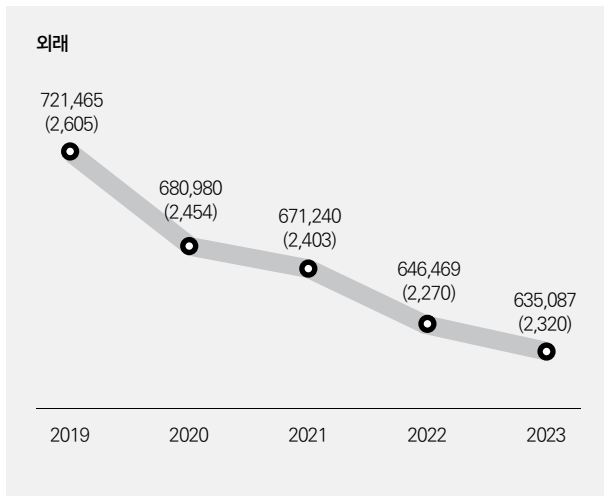

### 2) 연도별 외래환자 통계

\*( )안은 일평균환자수

구분	2019년	2020년	2021년	2022년	2023년
재진	613,884(2,230)	581,880(2,107)	569,112(2,046)	541,157(1,971)	544,910(2,003)
초진	107,581(376)	99,100(347)	102,128(357)	85,312(298)	90,177(317)

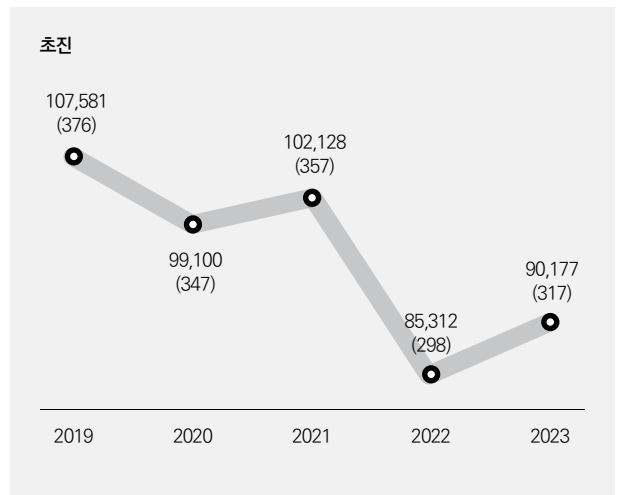
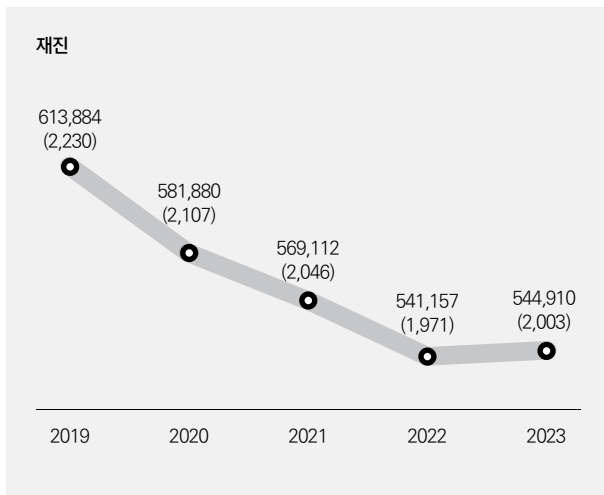



### 3) 과별 병상 이용률

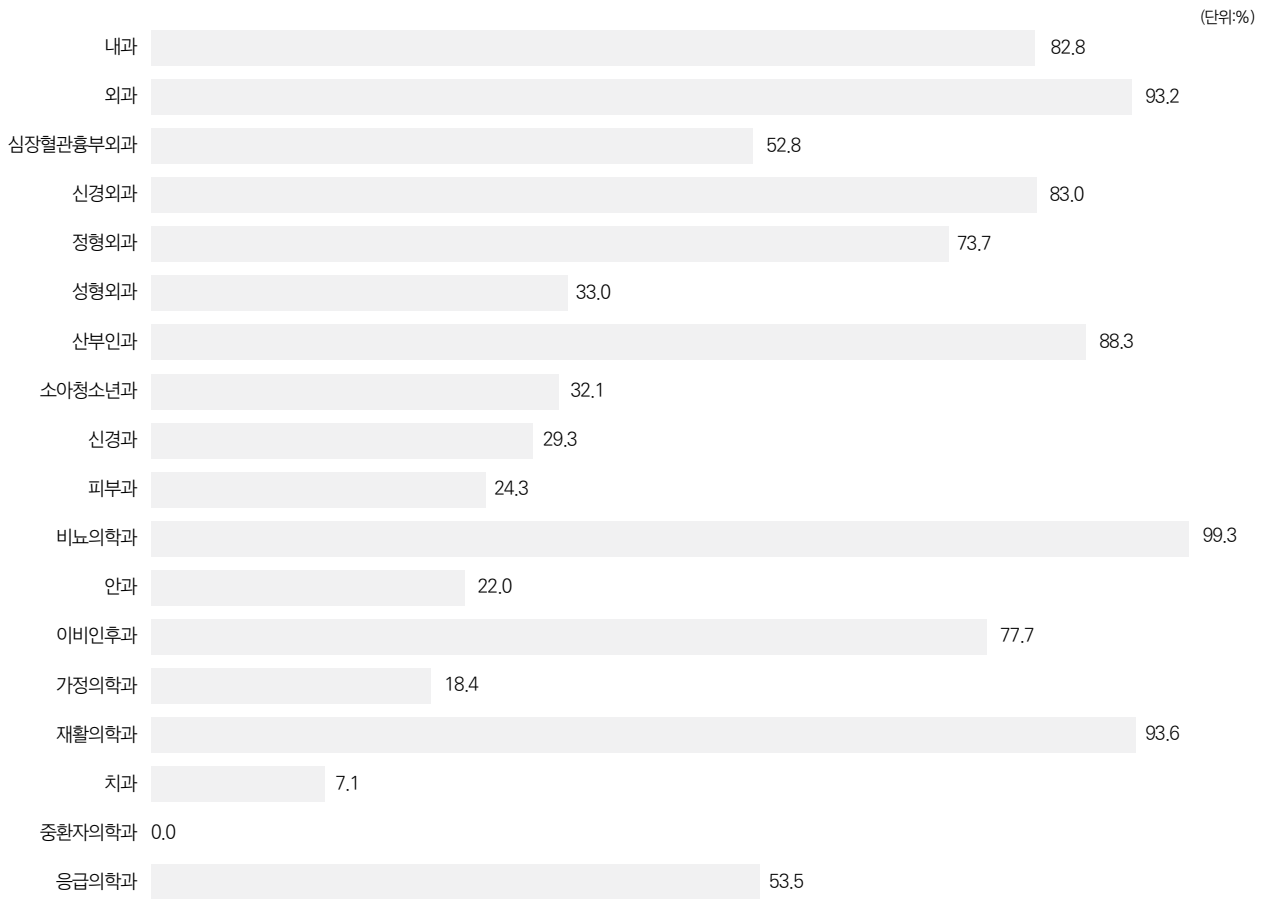

### 4) 과별 평균 재원일수

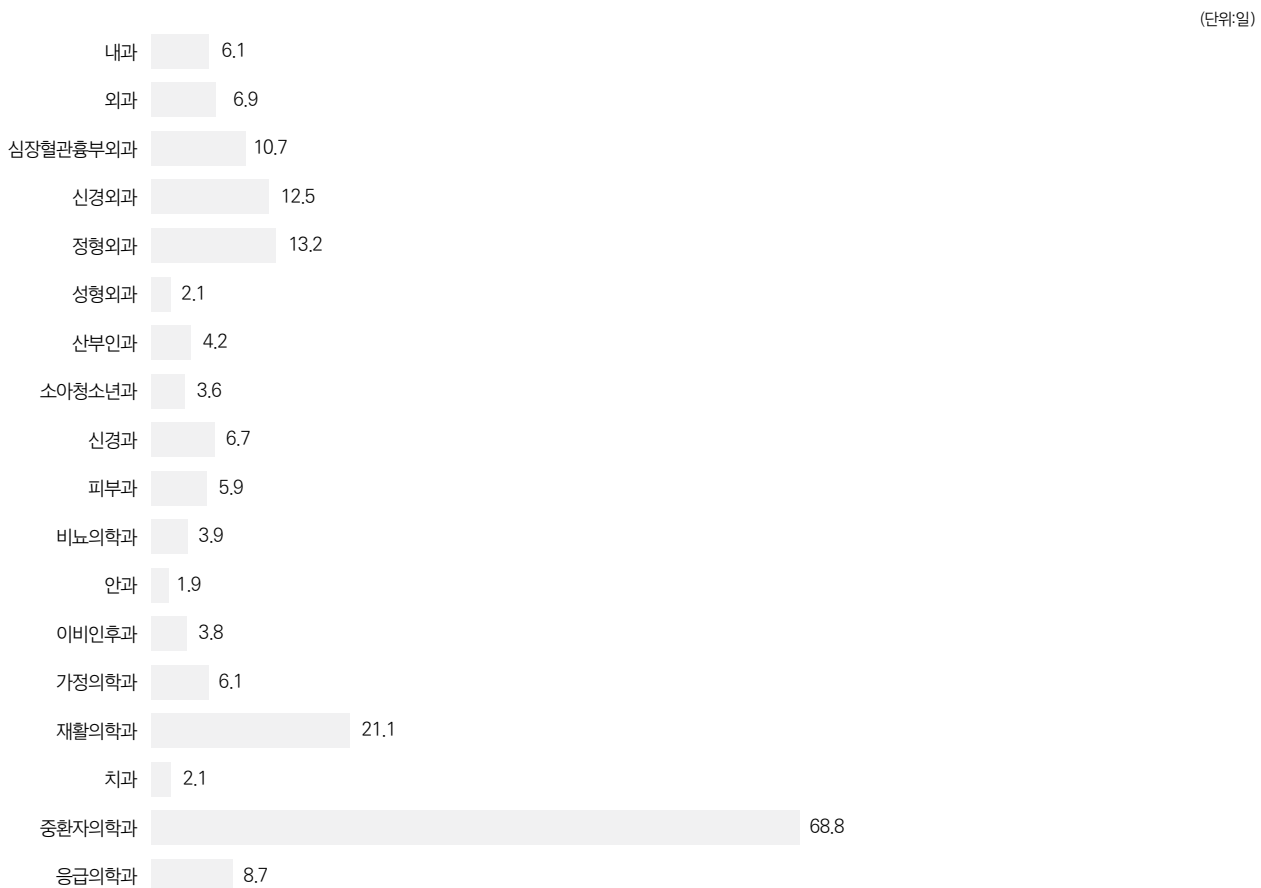

## 2. 교육 현황

구분		교육인원	비고
학생교육	의학과	M5(내과학실습) : 41 M6(심화실습 프로그램) : 25	
	간호학과	3,208	창원대 외 9개 대학
	약학과	21	경상대, 경성대, 부산대, 성균관대
	소계	3,270	
전공의 교육	의학계	103	인턴, 레지던트

### ■ 전공의 현황

구분	1년차	2년차	3년차	4년차	합계	
레지던트	내과	5	5	6	-	16
	외과	2	2	2	-	6
	정형외과	1	1	1	1	4
	신경외과	1	1	0	1	3
	재활의학과	1	1	1	1	4
	심장혈관흉부외과	1	1	1	1	4
	산부인과	1	1	1	1	4
	소아청소년과	0	0	2	0	2
	이비인후과	1	1	1	0	3
	비뇨의학과	1	1	1	0	3
	가정의학과	1	0	1	-	2
	마취통증의학과	2	2	2	2	8
	영상의학과	1	1	1	1	4
	병리과	0	0	1	0	1
	응급의학과	2	1	2	2	7
	직업환경의학과	1	2	2	2	7
	피부과	1	1	0	1	3
	소계	22	21	25	13	81
인턴					22	
합계					103	

### 3. 해외연수 현황

■ 2023년 교수 장·단기 해외연수 실시 현황(0명)

### 4. 연구 현황

■ 2023년 삼성창원병원 진료부서별 SCIE 주저자 논문실적

(단위: 건)

진료과명	'23 SCIE	진료과명	'23 SCIE
소화기내과	3	정신건강의학과	0
순환기내과	4	비뇨의학과	0
호흡기내과	5	안과	2
내분비대사내과	4	이비인후과	1
신장내과	1	가정의학과	0
혈액종양내과	1	재활의학과	0
류마티스내과	1	마취통증의학과	3
감염내과	8	응급의학과	3
외과	4	직업환경의학과	2
흉부외과	0	영상의학과	5
신경외과	4	방사선종양학과	5
정형외과	6	핵의학과	4
성형외과	2	진단검사의학과	2
피부과	0	병리과	1
산부인과	1	치과	0
소아청소년과	2	종합건강센터	0
신경과	1	응급실전담	0

※ 작성기준

1. 대상 논문: SCIE 등재 2023년 1~12월 출판 논문(단, Editorial Material, Correction, Letter 제외)
2. 부서별 논문 건수 = 책임저자+제1저자
3. 동일 논문내에서 저자유형이 다르고 다른 부서인 경우, 해당 부서별로 각각 1건으로 산출

## 5. 연도별 환자통계

(단위: 명,%)

구분	2021년		2022년		2023년		전년대비증감률	
	입원	외래	입원	외래	입원	외래	입원	외래
내과	16,328	244,215	15,752	231,033	14,853	226,977	-5.7	-1.8
외과	3,167	32,637	3,125	32,616	3,524	37,686	12.8	15.5
심장혈관흉부외과	712	14,000	719	13,046	705	12,832	-1.9	-1.6
신경외과	1,669	32,867	1,586	33,389	1,862	34,049	17.4	2.0
정형외과	1,280	22,247	1,361	20,410	1,440	22,884	5.8	12.1
성형외과	192	5,378	187	6,005	224	6,572	19.8	9.4
산부인과	2,026	22,559	2,052	22,021	2,028	21,590	-1.2	-2.0
소아청소년과	812	32,928	953	20,787	1,380	20,637	44.8	-0.7
신생아	89	0	433	0	330	0	-23.8	0.0
신경과	697	33,771	308	24,399	346	24,787	12.3	1.6
정신건강의학과	0	9,984	0	12,244	0	13,905	0.0	13.6
피부과	52	25,618	50	25,026	61	26,280	22.0	5.0
비뇨의학과	1,488	28,763	1,360	27,350	1,468	28,899	7.9	5.7
안과	553	24,045	669	25,163	173	12,758	-74.1	-49.3
이비인후과	1,102	24,880	1,154	22,384	1,325	24,561	14.8	9.7
가정의학과	7	9,380	8	7,995	12	11,284	50.0	41.1
재활의학과	252	41,369	218	41,061	221	39,061	1.4	-4.9
치과	31	8,961	32	9,058	25	9,989	-21.9	10.3
직업환경의학과	0	1,467	0	1,630	0	1,528	0.0	-6.3
마취통증의학과	0	1,228	0	858	0	1,065	0.0	24.1
방사선종양학과	0	18,115	0	18,329	0	19,742	0.0	7.7
중환자의학과	0	0	22	23	14	63	1.0	173.9
응급의학과	308	32,651	326	31,593	408	37,834	25.2	19.8
기타	0	4,177	0	49	0	104	0.0	112.2
합계	30,765	671,240	30,315	626,469	30,399	635,087	0.3	1.4

## 6. 외래환자 유형별 통계

(단위: 명,%)

구분	건강보험		산재		의료급여		일반		교통		합계	
	환자수	구성비	환자수	구성비	환자수	구성비	환자수	구성비	환자수	구성비	환자수	구성비
내과	900	97.9	0	0.0	18	2.0	1	0.1	0	0.0	919	100.0
소화기내과	44,138	93.5	5	0.0	2,984	6.3	91	0.2	2	0.0	47,220	100.0
순환기내과	48,717	93.4	44	0.1	3,346	6.4	62	0.1	8	0.0	52,177	100.0
호흡기내과	20,454	91.2	60	0.3	1,881	8.4	31	0.1	0	0.0	22,426	100.0
내분비내과	35,677	94.2	4	0.0	2,143	5.7	36	0.1	2	0.0	37,862	100.0
신장내과	28,905	85.8	0	0.0	4,745	14.1	33	0.1	2	0.0	33,685	100.0
혈액종양내과	13,928	88.4	83	0.5	1,711	10.9	29	0.2	0	0.0	15,751	100.0
류마티스내과	11,750	93.6	0	0.0	795	6.3	2	0.0	1	0.0	12,548	100.0
감염내과	3,872	88.2	23	0.5	450	10.3	38	0.9	6	0.1	4,389	100.0
내과스계	208,341	91.8	219	0.1	18,073	8.0	323	0.1	21	0.0	226,977	100.0
외과	35,607	94.5	22	0.1	1,971	5.2	69	0.2	17	0.0	37,686	100.0
심장혈관흉부외과	11,026	85.9	87	0.7	1,599	12.5	14	0.1	106	0.8	12,832	100.0
신경외과	29,902	87.8	330	1.0	3,231	9.5	94	0.3	492	1.4	34,049	100.0
정형외과	19,777	86.4	349	1.5	1,854	8.1	90	0.4	814	3.6	22,884	100.0
성형외과	5,594	85.1	43	0.7	194	3.0	628	9.6	113	1.7	6,572	100.0
산부인과	21,081	97.6	0	0.0	396	1.8	108	0.5	5	0.0	21,590	100.0
소아청소년과	20,089	97.3	0	0.0	468	2.3	79	0.4	1	0.0	20,637	100.0
신경과	22,522	90.9	94	0.4	2,131	8.6	28	0.1	12	0.0	24,787	100.0
정신건강의학과	12,294	88.4	152	1.1	1,314	9.4	15	0.1	130	0.9	13,905	100.0
피부과	24,395	92.8	12	0.0	1,097	4.2	701	2.7	75	0.3	26,280	100.0
비뇨의학과	26,184	90.6	256	0.9	2,276	7.9	147	0.5	36	0.1	28,899	100.0
안과	11,671	91.5	137	1.1	866	6.8	43	0.3	41	0.3	12,758	100.0
이비인후과	23,213	94.5	39	0.2	1,083	4.4	149	0.6	77	0.3	24,561	100.0
가정의학과	10,606	94.0	0	0.0	132	1.2	545	4.8	1	0.0	11,284	100.0
재활의학과	32,522	83.3	2,445	6.3	3,010	7.7	186	0.5	898	2.3	39,061	100.0
치과	8,664	86.7	42	0.4	593	5.9	619	6.2	71	0.7	9,989	100.0
직업환경의학과	1,371	89.7	0	0.0	4	0.3	153	10.0	0	0.0	1,528	100.0
마취통증의학과	974	91.5	21	2.0	67	6.3	0	0.0	3	0.3	1,065	100.0
방사선종양학과	18,383	93.1	4	0.0	1,287	6.5	68	0.3	0	0.0	19,742	100.0
중환자의학과	9	14.3	0	0.0	44	69.8	0	0.0	10	15.9	63	100.0
응급의학과	34,487	91.2	124	0.3	2,344	6.2	249	0.7	630	1.7	37,834	100.0
기타	102	98.1	0	0.0	1	1.0	1	1.0	0	0.0	104	100.0
합계	578,814	91.1	4,376	0.7	44,035	6.9	4,309	0.7	3,553	0.6	635,087	100.0

## 6-1. 외래환자 유형별 통계

(단위: 명,%)

구분	과별구성비	일평균 환자수	초진		재진	
			환자수	구성비	환자수	구성비
내과	0.1	3.4	716	0.8	203	0.0
소화기내과	7.4	175.2	7,347	8.1	39,873	7.3
순환기내과	8.2	193.6	4,443	4.9	47,734	8.8
호흡기내과	3.5	83.2	3,101	3.4	19,325	3.5
내분비내과	6.0	140.5	3,017	3.3	34,845	6.4
신장내과	5.3	125.0	1,419	1.6	32,266	5.9
혈액종양내과	2.5	58.4	885	1.0	14,866	2.7
류마티스내과	2.0	46.6	1,056	1.2	11,492	2.1
감염내과	0.7	16.3	1,247	1.4	3,142	0.6
내과소계	35.7	842.2	23,231	25.8	203,746	37.4
외과	5.9	139.8	6,239	6.9	31,447	5.8
심장혈관흉부외과	2.0	47.6	1,146	1.3	11,686	2.1
신경외과	5.4	126.3	4,869	5.4	29,180	5.4
정형외과	3.6	84.9	3,800	4.2	19,084	3.5
성형외과	1.0	24.4	1,465	1.6	5,107	0.9
산부인과	3.4	80.1	2,671	3.0	18,919	3.5
소아청소년과	3.2	76.6	1,875	2.1	18,762	3.4
신경과	3.9	92.0	2,851	3.2	21,936	4.0
정신건강의학과	2.2	51.6	1,660	1.8	12,245	2.2
피부과	4.1	97.5	4,335	4.8	21,945	4.0
비뇨의학과	4.6	107.2	3,762	4.2	25,137	4.6
안과	2.0	47.3	1,303	1.4	11,455	2.1
이비인후과	3.9	91.1	4,746	5.3	19,815	3.6
가정의학과	1.8	41.9	2,748	3.0	8,536	1.6
재활의학과	6.2	144.9	1,936	2.1	37,125	6.8
치과	1.6	37.1	1,249	1.4	8,740	1.6
직업환경의학과	0.2	5.7	646	0.7	882	0.2
마취통증의학과	0.2	4.0	320	0.4	745	0.1
방사선종양학과	3.1	73.3	811	0.9	18,931	3.5
중환자의학과	0.0	0.2	1	0.0	62	0.0
응급의학과	6.0	103.7	18,432	20.4	19,402	3.6
기타	0.0	0.4	81	0.1	23	0.0
합계	100.0	2,319.8	90,177	100.0	544,910	100.0



## 8. 외래환자 지역별 통계

\* 초진환자수 (단위: 명,%)

구분	거주지역	환자수	비교	
			2022년	증감률
경상남도	통합 창원시	61,045	58,518	4.3
	김해시	6,120	5,370	14.0
	함안군	4,328	4,192	3.2
	창녕군	2,597	2,409	7.8
	밀양시	2,020	1,947	3.7
	거제시	2,306	2,082	10.8
	의령군	1,584	1,476	7.3
	고성군	1,641	1,606	2.2
	통영시	1,780	1,644	8.3
	진주시	1,003	780	28.6
	사천시	469	403	16.4
	합천군	212	218	-2.8
	양산시	277	211	31.3
	남해군	230	247	-6.9
	산청군	137	141	-2.8
	하동군	164	151	8.6
	거창군	95	85	11.8
	함양군	114	110	3.6
	소계	86,122	81,590	5.6
타지역	기타	237	383	-38.1
	부산광역시	1,446	1,274	13.5
	경상북도	540	494	9.3
	경기도	285	253	12.6
	울산광역시	242	246	-1.6
	서울특별시	227	262	-13.4
	대구광역시	253	246	2.8
	전라남도	232	208	11.5
	인천광역시	64	44	45.5
	충청남도	181	53	241.5
	전라북도	114	38	200.0
	강원도	55	44	25.0
	대전광역시	37	27	37.0
	광주광역시	29	28	3.6
	제주도	53	60	-11.7
	충청북도	43	42	2.4
	세종특별시	17	20	-15.0
	소계	4,055	3,722	8.9
	<b>합계</b>	<b>90,177</b>	<b>85,312</b>	<b>5.7</b>



## 9. 퇴원환자 지역별 통계

(단위: 명,%)

구분	거주지역	환자수	비교	
			2022년	증감률
경상남도	통합창원시	20,203	20,523	-1.6
	함안군	1,706	1,675	1.9
	김해시	2,030	1,799	12.8
	창녕군	1,020	894	14.1
	밀양시	873	882	-1.0
	의령군	616	664	-7.2
	통영시	730	731	-0.1
	거제시	643	567	13.4
	고성군	648	648	0.0
	진주시	325	366	-11.2
	합천군	90	116	-22.4
	사천시	119	136	-12.5
	산청군	49	64	-23.4
	남해군	108	124	-12.9
	양산시	119	80	48.8
	거창군	43	48	-10.4
	하동군	92	98	-6.1
	함양군	35	41	-14.6
	소계	29,449	29,456	0.0
타지역	기타	7	1	600.0
	부산광역시	398	363	9.6
	경상북도	106	127	-16.5
	대구광역시	75	68	10.3
	전라남도	84	57	47.4
	경기도	60	32	87.5
	울산광역시	53	45	17.8
	서울특별시	32	35	-8.6
	전라북도	29	9	222.2
	인천광역시	20	5	300.0
	충청남도	25	10	150.0
	제주도	9	20	-55.0
	강원도	13	13	0.0
	광주광역시	5	9	-44.4
	충청북도	30	12	150.0
	대전광역시	6	6	0.0
	세종특별시	1	2	-50.0
	소계	953	814	17.1
	합계	30,402	30,270	0.4

### 10. 외래환자 성별·연령별 통계

(단위: 명,%)

진료과	0~4		5~9		10~14		15~19		20~24		25~29		30~34		35~39		40~44		45~49	
	남	여	남	여	남	여	남	여	남	여	남	여	남	여	남	여	남	여	남	여
내과	2	0	0	0	0	0	1	0	2	1	6	12	40	35	21	12	48	64	43	68
소화기내과	0	4	0	0	10	1	138	50	322	198	455	404	719	514	920	594	1,551	1,071	1,663	1,232
순환기내과	0	0	2	1	4	5	105	39	103	64	141	84	206	215	386	185	875	391	1,398	518
호흡기내과	0	0	0	0	1	2	33	24	63	59	90	147	116	205	170	130	280	270	296	404
내분비내과	0	1	0	0	0	5	44	46	119	173	228	352	323	742	514	811	1,009	1,095	1,249	1,357
신장내과	0	0	0	0	0	0	75	62	108	73	119	128	401	391	347	403	976	1,197	882	439
혈액종양내과	0	0	0	0	0	0	1	1	22	19	24	40	45	79	26	102	129	467	275	593
류마티스내과	0	0	0	0	0	0	43	31	117	83	194	250	291	219	237	240	409	403	434	592
감염내과	0	1	0	1	3	6	5	19	64	75	113	105	147	104	152	92	159	103	197	139
내과소계	2	6	2	2	18	19	445	272	920	745	1,370	1,522	2,288	2,504	2,773	2,569	5,436	5,061	6,437	5,342
외과	26	25	29	15	63	26	73	118	98	246	186	575	317	808	379	1,561	659	3,017	682	3,412
심장혈관흉부외과	5	5	10	3	20	2	91	22	56	62	63	207	78	130	93	97	183	133	253	183
신경외과	32	20	18	17	24	23	69	71	125	89	182	195	277	213	379	381	785	531	918	836
정형외과	103	96	186	78	243	111	324	195	306	185	380	342	451	391	417	254	643	420	778	568
성형외과	60	56	114	130	140	167	165	158	159	186	189	221	153	173	159	182	261	208	155	297
산부인과	0	2	0	2	0	35	0	120	0	467	0	1,547	2	3,109	1	2,530	1	2,621	3	3,111
소아청소년과	3,703	2,719	2,952	3,044	2,604	2,732	1,103	766	235	144	205	134	63	65	7	7	10	4	5	46
신경과	0	0	0	0	2	6	29	17	156	134	226	212	192	170	219	140	390	312	538	325
정신건강의학과	94	28	1,360	425	771	300	604	521	686	223	388	333	323	352	239	222	289	318	294	283
피부과	315	369	452	468	565	459	617	361	740	651	804	915	736	781	584	667	832	927	827	899
비뇨의학과	127	6	101	12	109	9	100	11	92	72	145	80	219	85	257	138	364	261	690	330
안과	136	147	346	354	178	209	69	69	66	99	80	138	89	157	129	164	269	268	350	295
이비인후과	347	163	361	223	321	175	337	227	231	254	391	518	582	444	602	444	847	596	1,026	834
가정의학과	5	5	10	9	16	5	6	26	54	139	177	457	189	459	326	309	442	445	467	592
재활의학과	2,492	1,514	1,779	1,557	1,571	768	744	441	416	294	458	704	355	341	791	531	1,060	1,500	1,017	1,428
치과	0	0	0	0	9	13	151	195	274	309	268	307	262	200	191	137	297	136	207	275
직업환경의학과	0	1	0	1	0	0	13	14	47	136	143	289	125	151	118	86	76	84	66	47
마취통증의학과	0	0	0	0	0	0	4	1	4	3	4	12	4	10	7	19	24	20	31	18
방사선종양학과	0	0	0	0	0	1	0	6	2	19	40	49	51	151	2	229	70	959	320	1,476
중환자학과	0	0	0	0	0	0	0	0	0	0	42	0	1	0	0	0	0	0	1	1
응급의학과	2,065	1,671	1,083	699	638	401	487	396	461	513	629	839	687	805	698	639	859	795	926	751
기타	0	0	0	0	0	0	0	0	0	0	0	1	3	0	3	3	11	1	8	6
합계	9,512	6,833	8,803	7,039	7,292	5,461	5,431	4,007	5,128	4,970	6,370	9,597	7,447	11,499	8,374	11,309	13,808	18,617	15,999	21,355

(단위: 명,%)

진료과	50~54		55~59		60~64		65~69		70~74		75~79		80~		소계		합계	비교	
	남	여	남	여	남	여	남	여	남	여	남	여	남	여	남	여		2022년	증감%
	내과	66	81	54	64	57	83	38	46	18	18	13	12	5	9	414	505	919	287
소화기내과	2,459	1,800	2,998	2,153	3,974	3,110	4,081	3,011	3,251	2,456	2,083	1,818	2,036	2,144	26,660	20,560	47,220	46,386	1.8
순환기내과	2,581	825	3,457	1,225	5,626	2,327	6,261	3,187	4,777	3,244	3,385	2,945	3,312	4,303	32,619	19,558	52,177	49,410	5.6
호흡기내과	601	694	883	922	1,780	1,540	2,390	1,650	2,418	1,291	1,832	1,125	1,773	1,237	12,726	9,700	22,426	24,584	-8.8
내분비내과	1,902	1,924	2,265	2,360	3,151	2,926	2,976	2,890	2,135	2,295	1,213	1,582	902	1,273	18,030	19,832	37,862	38,626	-2.0
신장내과	1,250	1,871	1,493	1,415	3,514	2,183	3,288	1,791	2,815	1,491	1,556	1,383	2,015	2,019	18,839	14,846	33,685	34,281	-1.7
혈액종양내과	428	671	637	796	1,498	1,108	1,798	950	1,630	1,000	1,217	763	650	782	8,380	7,371	15,751	22,071	-28.6
류마티스내과	464	838	495	856	658	1,183	753	919	519	654	342	504	385	435	5,341	7,207	12,548	11,982	4.7
감염내과	222	126	249	124	230	202	211	202	297	198	215	193	220	215	2,484	1,905	4,389	3,406	28.9
내과소계	9,973	8,830	12,531	9,915	20,488	14,662	21,796	14,646	17,860	12,647	11,856	10,325	11,298	12,417	125,493	101,484	226,977	231,033	-1.8
외과	999	3,526	1,233	2,820	1,667	2,944	2,129	2,383	1,466	1,734	1,171	1,126	950	1,223	12,127	25,559	37,686	32,616	15.5
심장혈관흉부외과	430	384	653	442	1,138	717	1,358	885	1,487	759	809	601	762	711	7,489	5,343	12,832	13,046	-1.6
신경외과	1,294	1,315	1,592	1,663	2,527	2,711	2,382	3,218	1,983	2,924	1,435	2,233	1,283	2,304	15,305	18,744	34,049	33,389	2.0
정형외과	842	1,156	947	1,264	1,273	1,583	1,333	1,842	1,032	1,564	583	1,094	588	1,312	10,429	12,455	22,884	20,410	12.1
성형외과	153	311	240	243	300	204	247	185	155	235	179	212	224	351	3,053	3,519	6,572	6,005	9.4
산부인과	2	2,702	1	1,405	1	1,332	0	1,164	0	738	0	398	0	296	11	21,579	21,590	22,021	-2.0
소아청소년과	48	30	1	3	2	0	1	2	0	0	0	0	0	2	10,939	9,698	20,637	20,787	-0.7
신경과	864	606	1,232	748	2,003	1,284	2,192	1,531	1,972	1,844	1,618	1,613	1,704	2,508	13,337	11,450	24,787	24,399	1.6
정신건강의학과	299	480	243	365	389	634	415	718	330	596	246	404	256	477	7,226	6,679	13,905	12,244	13.6
피부과	864	1,161	947	1,141	1,247	1,203	1,072	1,102	961	850	665	545	668	885	12,896	13,384	26,280	25,026	5.0
비뇨의학과	831	493	1,292	709	2,781	992	4,043	1,083	3,813	970	3,264	889	3,427	1,104	21,655	7,244	28,899	27,350	5.7
안과	518	510	550	744	910	811	906	936	732	785	507	470	350	417	6,185	6,573	12,758	25,163	-49.3
이비인후과	1,010	1,159	1,396	1,249	1,691	1,672	1,687	1,576	1,016	996	662	610	451	463	12,958	11,603	24,561	22,384	9.7
가정의학과	678	777	561	921	748	1,000	483	764	243	417	97	259	105	93	4,607	6,677	11,284	7,995	41.1
재활의학과	1,644	2,165	1,056	1,596	1,818	1,893	1,787	1,879	1,187	1,418	838	646	620	753	19,633	19,428	39,061	41,061	-4.9
치과	419	270	442	374	562	568	619	866	511	541	426	342	329	489	4,967	5,022	9,989	9,058	10.3
직업환경의학과	39	21	34	8	21	1	7	0	0	0	0	0	0	0	689	839	1,528	1,630	-6.3
마취통증의학과	29	65	32	58	113	61	80	91	79	72	61	54	25	84	497	568	1,065	858	24.1
방사선종양학과	456	1,849	583	1,419	1,365	1,840	2,078	1,214	1,708	1,026	1,043	449	889	448	8,607	11,135	19,742	18,329	7.7
중환자치의학과	0	2	2	1	1	0	5	2	2	2	1	0	0	0	55	8	63	23	173.9
응급의학과	1,278	1,014	1,444	1,132	2,001	1,458	1,961	1,533	1,755	1,358	1,383	1,157	1,898	2,420	20,253	17,581	37,834	31,593	19.8
기타	8	15	2	13	5	10	2	4	1	4	1	0	2	1	46	58	104	49	112.2
합계	22,678	28,841	27,014	28,233	43,051	37,580	46,583	37,624	38,293	31,480	26,845	23,427	25,829	28,758	318,457	316,630	635,087	626,469	1.4

### 11. 퇴원환자 성별·연령별 통계

(단위: 명,%)

진료과	0~4		5~9		10~14		15~19		20~24		25~29		30~34		35~39		40~44		45~49	
	남	여	남	여	남	여	남	여	남	여	남	여	남	여	남	여	남	여	남	여
소화기내과	0	0	0	0	0	0	8	2	25	8	24	33	32	26	42	24	104	54	99	53
순환기내과	0	0	0	0	0	0	2	1	5	0	5	3	8	6	9	4	29	14	45	13
호흡기내과	0	0	0	0	0	0	4	1	2	2	1	3	6	5	11	4	5	10	17	14
내분비내과	0	0	0	0	0	0	0	0	2	0	1	2	10	6	9	8	8	9	12	9
신장내과	0	0	0	0	0	0	2	3	2	4	3	7	5	6	11	7	15	21	23	9
혈액종양내과	0	0	0	0	0	0	0	0	4	4	5	21	12	3	0	31	43	173	64	224
류마티스내과	0	0	0	0	0	0	0	0	1	4	2	4	0	2	7	1	0	6	7	8
감염내과	0	0	0	0	0	0	0	0	0	3	3	3	1	7	3	2	6	4	8	7
내과소계	0	0	0	0	0	0	16	7	41	25	44	76	74	61	92	81	210	291	275	337
외과	0	2	11	9	16	5	18	24	19	26	35	54	56	57	45	120	89	231	95	204
심장혈관흉부외과	0	0	1	0	4	0	29	7	15	5	6	3	10	2	10	2	10	9	13	10
신경외과	2	3	6	2	4	0	6	3	14	6	11	9	15	4	15	15	38	50	47	43
정형외과	3	2	7	2	8	8	31	12	34	13	31	18	45	18	26	13	49	21	54	33
성형외과	3	1	2	5	7	1	6	2	8	2	4	1	2	4	5	2	9	2	6	7
산부인과	0	0	0	0	0	0	0	6	0	20	0	105	0	267	0	237	0	282	0	295
소아청소년과	391	240	199	147	128	132	40	39	1	0	0	7	1	0	0	0	0	0	0	0
신생아	177	199	0	0	0	0	0	0	0	0	0	0	0	0	0	0	0	0	0	0
신경과	0	0	0	0	0	0	1	0	2	5	4	4	0	3	2	1	4	3	8	5
정신건강의학과	0	0	0	0	0	0	0	0	0	0	0	0	0	0	0	0	0	0	0	0
피부과	0	4	0	0	3	1	2	0	1	0	1	0	0	2	0	0	2	3	2	2
비뇨의학과	18	0	6	0	18	0	18	0	9	3	13	2	9	1	19	3	23	7	54	11
안과	4	3	12	19	3	4	0	2	0	2	1	0	0	0	0	0	2	1	2	2
이비인후과	10	3	29	12	21	14	22	20	25	18	30	34	44	23	33	20	58	32	63	55
가정의학과	0	0	0	0	0	0	0	0	0	0	0	0	0	0	0	1	0	1	0	1
재활의학과	19	46	19	18	8	3	2	3	1	7	2	1	1	6	4	2	10	4	6	4
치과	0	0	0	0	0	1	1	1	0	0	3	1	1	0	1	0	4	0	1	0
중환자학과	0	0	0	0	0	0	0	0	0	0	1	0	0	0	0	0	0	0	0	0
응급의학과	0	0	0	1	0	4	4	7	3	8	1	8	5	7	4	2	6	12	18	7
합계	627	503	292	215	220	173	196	133	173	140	187	323	263	455	256	499	514	949	644	1,016

\*신생아는 본원출생(NB,SB)건수만 표시, 외부신생아는 소아청소년과에 포함됨.

(단위: 명,%)

진료과	50~54		55~59		60~64		65~69		70~74		75~79		80~		소계		합계	비교	
	남	여	남	여	남	여	남	여	남	여	남	여	남	여	남	여		2022년	증감%
소화기내과	218	80	322	124	398	161	466	251	390	223	301	205	414	440	2,843	1,684	4,527	3,826	18.3
순환기내과	93	12	127	28	191	52	171	66	168	91	118	108	122	255	1,093	653	1,746	1,446	20.7
호흡기내과	33	24	38	32	108	63	143	72	182	74	152	72	246	141	948	517	1,465	1,519	-3.6
내분비내과	20	22	13	21	12	18	20	14	14	12	7	5	4	12	132	138	270	313	-13.7
신장내과	24	22	27	38	51	42	79	58	51	60	63	70	72	144	428	491	919	773	18.9
혈액종양내과	225	249	268	281	555	458	705	335	444	380	347	205	185	95	2,857	2,459	5,316	7,335	-27.5
류마티스내과	9	2	1	2	2	11	2	9	2	14	2	10	1	10	36	83	119	106	12.3
감염내과	11	3	11	19	17	14	26	14	41	24	31	29	49	49	207	178	385	316	21.8
내과소계	633	414	807	545	1,334	819	1,612	819	1,292	878	1,021	704	1,093	1,146	8,544	6,203	14,747	15,634	-5.7
외과	143	254	146	206	230	229	224	204	188	149	135	106	115	172	1,565	2,052	3,617	3,230	12.0
심장혈관흉부외과	33	14	38	18	63	24	73	31	85	30	62	25	41	42	493	222	715	698	2.4
신경외과	69	63	100	60	150	110	143	113	84	137	81	88	84	139	869	845	1,714	1,433	19.6
정형외과	51	67	62	78	95	85	72	101	59	94	40	77	41	115	708	757	1,465	1,378	6.3
성형외과	4	10	4	5	11	13	12	11	8	16	9	11	11	19	111	112	223	191	16.8
산부인과	0	224	0	150	0	123	0	203	0	75	0	36	0	16	0	2,039	2,039	2,053	-0.7
소아청소년과	0	9	0	0	0	0	0	0	0	0	0	0	0	0	760	574	1,334	912	46.3
신생아	0	0	0	0	0	0	0	0	0	0	0	0	0	0	177	199	376	474	-20.7
신경과	17	7	18	6	23	10	40	18	32	14	26	8	25	45	202	129	331	270	22.6
정신건강의학과	0	0	0	0	0	0	0	0	0	0	0	0	0	0	0	0	0	0	-
피부과	3	5	2	6	3	2	3	2	4	0	2	3	2	2	30	32	62	47	31.9
비뇨의학과	53	22	83	33	169	44	237	40	194	32	164	24	149	31	1,236	253	1,489	1,387	7.4
안과	7	6	4	13	12	7	12	16	10	12	7	3	3	4	79	94	173	664	-73.9
이비인후과	63	79	93	55	92	60	86	60	47	27	25	28	24	20	765	560	1,325	1,148	15.4
가정의학과	0	2	0	1	0	1	2	0	0	0	0	2	0	0	2	9	11	7	57.1
재활의학과	10	7	19	12	12	26	18	15	19	14	12	9	14	16	176	193	369	393	-6.1
치과	3	0	3	0	2	1	0	1	1	0	0	0	0	0	20	5	25	33	-24.2
중환자의학과	1	0	0	0	1	0	2	0	1	1	0	0	1	0	7	1	8	21	-61.9
응급의학과	10	16	15	8	18	20	29	14	22	23	20	20	39	28	194	185	379	297	27.6
합계	1,100	1,199	1,394	1,196	2,215	1,574	2,565	1,648	2,046	1,502	1,604	1,144	1,642	1,795	15,938	14,464	30,402	30,270	0.4

## 12. 과별 수술통계

(단위: 건%)

구분	건수	구성비
외과	3,223	32.1
심장혈관흉부외과	396	3.9
신경외과	736	7.3
정형외과	1,800	17.9
성형외과	280	2.8
산부인과	1,338	13.3
비뇨의학과	1,037	10.3
안과	191	1.9
이비인후과	1,020	10.1
치과	24	0.2
기타	10	0.1
합계	10,055	100.0

### 13. 중환자 진료 통계

#### ■ 중환자 실별 진료 통계

(단위: 명,%)

구분	환자수(명)	병상수	병상가동률(%)
내과계	5,725	18	87.1
외과계	6,145	20	84.2
응급중환자실	6,357	20	86.7
신생아중환자실	2,661	24	28.5
합계	20,888	82	71.6

※ 신생아중환자실: 2023년12월15일 이후 병상수 12 신고 및 운영

#### ■ 중환자 과별 진료 통계

(단위: 명,일,%)

구분	연환자수	실환자수	사망수	일평균환자수	평균 재원일수	과별구성비(%)
내과	9,884	1,977	79	27.08	5	47.15
외과	706	175	4	1.93	4.03	3.37
신경외과	4,256	530	48	11.66	8.03	20.3
흉부외과	857	245	2	2.35	3.5	4.09
소아청소년과	2,727	234	0	7.47	11.65	13.01
정형외과	134	38	0	0.37	3.53	0.64
비뇨의학과	71	18	1	0.19	3.94	0.34
이비인후과	24	13	0	0.07	1.85	0.11
신경과	371	62	1	1.02	5.98	1.77
응급의학과	1,585	232	36	4.34	6.83	7.56
산부인과	52	15	0	0.14	3.47	0.25
재활의학과	5	4	0	0.01	1.25	0.02
중환자의학과	289	43	1	0.79	6.72	1.38
합계	20,961	3,586	172	57.4	65.78	100

## 14. 응급환자 진료 통계

■ 처치 유형별 진료 통계 : 연간 40,131명 응급실 방문

구분	내원수	입원	귀가	전원	자퇴	사망	DOA	Hopeless	기타	취소	진료외방문
1월	3,253	765	2,164	51	0	38	0	0	0	209	26
2월	2,677	711	1,702	43	0	34	0	0	0	167	20
3월	3,023	843	1,925	53	0	33	0	0	1	141	27
4월	3,177	788	2,110	55	0	22	0	0	1	172	29
5월	3,474	821	2,378	52	0	30	0	0	0	179	14
6월	3,220	758	2,219	52	0	19	0	1	0	146	25
7월	3,672	846	2,555	62	0	14	0	0	0	162	33
8월	3,601	838	2,473	71	0	38	0	0	0	146	35
9월	3,617	832	2,505	46	0	26	0	0	0	183	25
10월	3,475	828	2,349	53	0	36	0	0	0	186	23
11월	3,200	818	2,134	55	0	34	0	0	0	134	25
12월	3,742	855	2,608	58	0	40	0	0	1	140	40
합계	40,131	9,703	27,122	651	0	364	0	1	3	1,965	322

■ 진료과별 진료 통계 : 취소 제외 38,166명 응급실 방문

구분	1월	2월	3월	4월	5월	6월	7월	8월	9월	10월	11월	12월
CCM	2	1	2	0	2	1	1	0	3	1	1	0
DM	1	1	0	3	1	2	0	1	1	1	1	0
EM	1,956	1,544	1,682	1,875	2,141	2,009	2,287	2,243	2,242	2,095	1,990	2,354
GS	87	80	77	89	83	82	91	88	81	90	98	93
IC	39	46	24	19	38	26	34	39	32	29	38	62
ID	25	15	12	14	12	16	13	12	12	10	24	20
IE	0	2	2	1	0	0	1	0	0	0	2	4
IG	75	49	93	71	65	72	71	79	56	73	90	87
IH	6	15	15	8	7	9	8	12	6	15	13	16
IM	293	277	362	318	349	315	354	346	394	355	303	327
IN	15	28	13	18	25	14	22	15	11	22	22	14
IP	33	33	23	31	25	29	35	36	20	19	15	10
NR	40	35	46	34	33	29	39	40	24	32	34	42
NS	74	58	99	75	102	73	72	76	77	97	93	83
OG	48	23	29	29	36	22	30	28	33	24	21	32
OL	74	66	70	77	79	78	78	70	65	83	62	79
OS	73	67	67	78	74	78	84	82	89	92	66	86
OT	9	3	1	0	0	0	0	1	0	0	0	1
PD	119	94	172	192	160	154	209	221	206	177	128	214
PS	25	17	18	14	17	13	22	18	20	30	19	18
TS	30	34	44	39	27	27	25	25	30	25	34	36
URO	20	20	30	19	19	25	34	23	31	18	12	23
그외	0	2	1	1	0	0	0	0	1	1	0	1
합계	3,044	2,510	2,882	3,005	3,295	3,074	3,510	3,455	3,434	3,289	3,066	3,602



## 15. 영상의학과 검사 통계

검사명		건수
CT		102,647
MRI		28,837
일반촬영		441,294
특수촬영		54,800
초음파		12,538
영상의학과	중재적 시술	6,099
	혈관 조영	7,171
내과	중재적 시술	2,464
	혈관 조영	2,046

## 16. 방사선종양학과 치료 통계

### ■ 외래환자 5대 다빈도 질환

순위	진단명	환자수
1	Malignant neoplasm of breast(left/right)	425
2	Malignant neoplasm of prostate	181
3	Malignant neoplasm of bronchus or lung	148
4	Malignant neoplasm of liver cell carcinoma	46
5	Malignant neoplasm of rectum	44

### ■ 방사선치료 통계

진단명	건수
방사선치료	17,914
COMPUTER PLANNING	1,348
CT SIMULATION	1,048
합계	20,310

### ■ 방사선치료, COMPUTER PLANNING 세부건수

항목		건수
방사선치료	입체조영방사선치료(3D-RT)	5,518
	세기조절방사선치료(IMRT)	12,354
	정위적체부방사선치료(SBRT)	31
	정위적방사선수술(SRS)	11
	소계	17,914
Computer Planning	입체조영방사선치료(3D-RT)	570
	세기조절방사선치료(IMRT)	754
	정위적체부방사선치료(SBRT)	13
	정위적방사선수술(SRS)	11
	소계	1,348

## 17. 핵의학과 검사 통계

### ■ 검사 및 치료 통계

진료실적	건수
체내영상검사	3,382
체외검사	0
PET 검사	3,308
RI 치료	103
계	6,793

### ■ 세부검사건수

구분	검사명	건수
체내영상검사	간담도(Liver & Hepatobiliary)	17
	소화기(Gastrointestinal)	31
	호흡기(Respiratory)	9
	뇌-신경(CNS)	18
	신장·요로(Genitourinary)	277
	뼈·골수(Bone)	2,468
	심·혈관(Cardiovascular)	0
	심근(Myocardium)	2
	갑상선(Thyroid)	276
	감염·종양(Immunoscintigraphy)	284
	소계	3,382
체외검사	-	0
PET검사	뇌신경계검사	148
	종양검사	1,729
	심장검사	0
	건진	1,431
	소계	3,308
RI치료	스트론튬-89(Sr-89)	0
	옥소-131(I-131)	103
	엠아이비자옥소-131(I-131 MIBG)	0
	소계	103

## 18. 진단검사의학과 검사 통계

검사실	총계
진단혈액검사	372,575
임상화학검사	3,213,778
진단면역검사	1,372,552
미생물검사	184,818
분자유전검사	77,734
혈액은행검사	392,104
응급검사	4,400,287
뇨/수탁검사	307,269
합계	10,321,117

## 19. 병리과 검사 통계

검사명	2023 건수
조직병리	42,761
세포병리	40,124
동결절편	2,716
조직화학	8,805
면역조직화학	19,464
분자병리	15,441
육안 사진촬영	1,403
면역형광	725
NGS	107
계측병리	411
표본사본 제작(외부기관)	1,827
합계	133,784

## 20. 과별 협진시행 통계

(단위: 건,%)

구분	2023년 건수	2022년 건수	증감률
소화기내과	2,150	2,045	5.1
순환기내과	2,637	2,561	3.0
호흡기내과	2,451	2,130	15.1
내분비내과	2,637	2,421	8.9
신장내과	1,323	1,490	-11.2
혈액종양내과	815	988	-17.5
류마티스내과	465	407	14.3
감염내과	19,229	23,626	-18.6
내과소계	31,707	35,668	-11.1
외과	1,505	1,426	5.5
심장혈관흉부외과	768	793	-3.2
신경외과	1,058	1,095	-3.4
정형외과	1,298	1,297	0.1
성형외과	497	552	-10.0
산부인과	237	236	0.4
소아청소년과	154	105	46.7
신경과	1,564	1,411	10.8
정신건강의학과	1,114	1,035	7.6
피부과	1,241	1,211	2.5
비뇨의학과	1,937	1,959	-1.1
안과	697	1,125	-38.0
이비인후과	1,415	1,332	6.2
가정의학과	94	29	224.1
재활의학과	2,116	1,884	12.3
치과	261	315	-17.1
직업환경의학과	2	0	—
마취통증의학과	523	425	23.1
영상의학과	3,905	4,023	-2.9
방사선종양학과	424	448	-5.4
중환자의학과	58	65	—
응급의학과	6	10	-40.0
진단검사의학과	11	1	1,000.0
병리과	1	1	0.0
사회사업과	142	128	10.9
약제팀	10,595	9,893	7.1
영양지원	856	711	20.4
합계	64,186	67,178	-4.5

## 21. 과별 사망환자 통계

(단위: 명)

구분	48시간전	48시간후	(수술후10일이내)	합계
소화기내과	30	101		131
순환기내과	11	38		49
호흡기내과	23	111	1	134
내분비내과	1	4		5
신장내과	10	32		42
혈액종양내과	17	77		94
류마티스내과		2		2
감염내과	3	25		28
내과소계	95	390	1	485
외과	8	16	5	24
심장혈관흉부외과	2	13	2	15
신경외과	15	46	14	61
정형외과		4	3	4
산부인과		4		4
비뇨의학과	1	4	1	5
소아청소년과				0
(신생아)	(0)	(0)	(0)	(0)
신경과	2	3		5
안과				0
이비인후과				0
중환자의학과		1		1
응급의학과	15	44		59
합계	138	525	26	663

삼진의료재단

삼진스타병원

가톨릭삼진병원

삼진장외병원

정리관대원리 의원대학

## 22. 10대 암 발생순위별 분포

### ■ 전체

(단위: 건%)

순위	코드	원발부위	건수	(구성비)	22년건수(구성비)	
1	C50	Breast	435	(12.0)	430	(12.0)
2	C16	Stomach	419	(11.6)	436	(12.2)
3	C73	Thyroid gland	403	(11.1)	331	(9.3)
4	C18-C20	Colorectum	401	(11.1)	432	(12.1)
5	C61	Prostate	297	(8.2)	252	(7.1)
6	C34	Bronchus or lung	235	(6.5)	301	(8.4)
7	C22	Liver and intrahepatic ducts	207	(5.7)	188	(5.3)
8	C44	Other malignant neoplasm of skin	200	(5.5)	185	(5.2)
9	C53	Cervix uteri	128	(3.5)	109	(3.1)
10	C67	Bladder	110	(3.0)	74	(2.1)
소계			2,835	(78.3)	2,738	(76.6)
합계			3,622	(100.0)	3,573	(100.0)

\*2023년진단2024년퇴원은 건수에서 제외됨

### ■ 남자

(단위: 건%)

순위	코드	원발부위	23년건수	(구성비)
1	C61	Prostate	297	(15.9)
2	C16	Stomach	276	(14.8)
3	C18-C20	Colorectum	229	(12.3)
4	C22	Liver and intrahepatic ducts	170	(9.1)
5	C34	Bronchus or lung	167	(8.9)
6	C73	Thyroid gland	110	(5.9)
7	C67	Bladder	98	(5.2)
8	C44	Other malignant neoplasms of skin	86	(4.6)
9	C23-C24	Gallbladder, other and unspecified parts of biliary tract	62	(3.3)
10	C25	Pancreas	54	(2.9)
소계			1,549	(82.9)
합계			1,869	(100.0)

### ■ 여자

(단위: 건%)

순위	코드	원발부위	23년건수	(구성비)
1	C50	Breast	433	(24.7)
2	C73	Thyroid gland	293	(16.7)
3	C18-C20	Colorectum	172	(9.8)
4	C16	Stomach	143	(8.2)
5	C53	Cervix uteri	128	(7.3)
6	C44	Other malignant neoplasms of skin	114	(6.5)
7	C34	Bronchus or lung	68	(3.9)
8	C70	Meninges	64	(3.7)
9	C23-C24	Gallbladder, other and unspecified parts of biliary tract	47	(2.7)
10	C25	Pancreas	40	(2.3)
소계			1,502	(85.7)
합계			1,753	(100.0)

## 23. 10대 암 사망원인별 분포

### ■ 전체

(단위: 건%)

순위	코드	원발부위	건수	(구성비)	22년건수(구성비)	
1	C22	Liver and intrahepatic ducts	24	(26.4)	18	(12.7)
2	C34	Bronchus or lung	14	(15.4)	31	(21.8)
3	C25	Pancreas	13	(14.3)	14	(9.9)
4	C23-C24	Gallbladder, other and unspecified parts of biliary tract	8	(8.8)	13	(9.2)
5	C18-C20	Colorectum	7	(7.7)	12	(8.5)
6	C16	Stomach	6	(6.6)	16	(11.3)
7	C15	Esophagus	3	(3.3)	3	(2.1)
8	C61	Prostate	3	(3.3)	2	(1.4)
9	C49	Connective and soft tissue	2	(2.2)	1	(0.7)
10	C50	Breast	2	(2.2)	2	(1.4)
소계			82	(90.1)	112	(78.9)
합계			91	100.0	142	(100.0)

\*2023년진단2024년퇴원은 건수에서 제외됨

### ■ 남자

(단위: 건%)

순위	코드	원발부위	23년건수	(구성비)
1	C22	Liver and intrahepatic ducts	20	(30.8)
2	C25	Pancreas	12	(18.5)
3	C34	Bronchus or lung	11	(16.9)
4	C16	Stomach	5	(7.7)
5	C23-C24	Gallbladder, other and unspecified parts of biliary tract	4	(6.2)
6	C15	Esophagus	3	(4.6)
7	C18-C20	Colorectum	3	(4.6)
8	C61	Prostate	3	(4.6)
9	C49	Connective and soft tissue	1	(1.5)
10	C71	Brain	1	(1.5)
소계			63	(96.9)
합계			65	(100.0)

### ■ 여자

(단위: 건%)

순위	코드	원발부위	23년건수	(구성비)
1	C18-C20	Colorectum	4	(15.4)
2	C22	Liver and intrahepatic ducts	4	(15.4)
3	C23-C24	Gallbladder, other and unspecified parts of biliary tract	4	(15.4)
4	C34	Bronchus or lung	3	(11.5)
5	C50	Breast	2	(7.7)
6	C16	Stomach	1	(3.8)
7	C25	Pancreas	1	(3.8)
8	C54	Corpus uteri	1	(3.8)
9	C56	Ovary	1	(3.8)
10	C67	Bladder	1	(3.8)
소계			22	(84.6)
합계			26	(100.0)

## 24. 암의 원발부위별 초진 연령별 성별 분포

(단위: 명)

코드	원발부위	0-9세		10-19세		20-29세		30-39세		40-49세		50-59세		60-69세		70-79세		80세이상		소계		합계
		남	여	남	여	남	여	남	여	남	여	남	여	남	여	남	여	남	여	남	여	
<b>C00-C14</b>	<b>LIP, ORAL CAVITY AND PHARYNX</b>																					
C01	Tongue	0	0	0	0	0	0	0	0	0	1	0	0	1	0	0	0	0	0	1	1	2
C02	Other and unspecified parts of tongue	0	0	0	0	0	0	0	0	0	1	2	1	4	0	0	2	2	8	4	12	
C04	Mouth	0	0	0	0	0	0	0	0	0	1	0	1	0	1	0	0	0	3	0	3	
C05	Palate	0	0	0	0	0	0	0	0	0	1	0	0	0	0	0	0	0	1	0	1	
C06	Other and unspecified parts of mouth	0	0	0	0	0	0	0	0	0	0	0	0	0	1	1	0	0	1	1	2	
C07	Parotid gland	0	0	0	0	0	0	1	0	2	0	0	0	1	1	0	1	0	4	2	6	
C09	Tonsil	0	0	0	0	0	0	0	1	1	0	2	0	4	0	2	1	1	0	10	2	12
C10	Oropharynx	0	0	0	0	0	0	0	0	0	0	0	0	2	0	1	0	0	3	0	3	
C11	Nasopharynx	0	0	0	1	0	1	0	2	0	1	0	3	0	0	0	0	0	8	0	8	
C12	pyriform sinus	0	0	0	0	0	0	0	0	0	0	0	1	0	0	0	0	0	1	0	1	
C13	Hypopharynx	0	0	0	0	0	0	0	0	0	0	0	0	0	0	2	0	1	0	3	0	3
<b>C15-C26</b>	<b>DIGESTIVE ORGANS</b>																					
C15	Esophagus	0	0	0	0	0	0	0	0	0	4	0	14	3	10	0	7	1	35	4	39	
C16	Stomach	0	0	0	0	0	0	4	5	19	19	45	27	99	36	85	29	24	27	276	143	419
C17	Small intestine	0	0	0	0	0	1	0	0	1	1	3	2	2	0	2	2	1	0	9	6	15
C18	Colon	0	0	0	0	2	1	0	1	4	5	23	10	36	37	28	25	12	26	105	105	210
C19	Rectosigmoid junction	0	0	0	0	0	0	0	0	0	11	1	11	0	0	2	2	6	24	9	33	
C20	Rectum	0	0	0	0	1	0	7	2	18	13	28	9	24	20	17	10	5	4	100	58	158
C21	Anus and canal	0	0	0	0	0	0	0	0	0	0	0	1	1	0	0	0	0	1	1	2	3
C22	Liver and intrahepatic bile duct	0	0	0	0	0	0	1	0	10	2	45	9	52	9	42	9	20	8	170	37	207
C23	Gallbladder	0	0	0	0	0	0	0	0	1	0	2	0	3	1	8	4	3	6	17	11	28
C24	Other and unspecified parts of biliary tract	0	0	0	0	0	0	0	0	1	0	5	1	8	7	14	15	17	13	45	36	81
C25	Pancreas	0	0	0	0	0	0	0	0	1	1	6	7	18	12	17	11	12	9	54	40	94
C26	Other and ill-defined digestive organs	0	0	0	0	0	0	0	0	0	0	0	0	0	0	1	0	0	0	1	0	1
<b>C30-C39</b>	<b>RESPIRATORY SYSTEM AND INTRATHORACIC ORGANS</b>																					
C30	Nasal cavity and middle ear	0	0	0	0	0	0	1	0	0	0	0	1	1	0	0	0	1	2	3	3	6
C31	Maxillary sinus	0	0	0	0	0	0	0	0	0	0	0	0	0	0	0	1	0	2	0	2	
C32	Larynx	0	0	0	0	0	0	0	0	0	5	0	17	1	8	0	4	0	34	1	35	
C34	Bronchus and lung	0	0	0	0	1	0	0	0	1	2	14	11	59	17	61	25	31	13	167	68	235
C37	Thymus	0	0	0	0	0	0	2	0	0	1	2	2	1	3	0	0	0	6	5	11	
<b>C40-41</b>	<b>BONE AND ARTICULAR CARTILAGE</b>																					
C40	Bones, joints and articular cartila of limbs	0	0	0	0	0	0	0	0	0	1	0	0	0	0	0	0	0	1	0	1	
C41	Bones, joints and articular cartila of other and unspecified sites	0	0	1	0	0	0	0	0	0	0	0	0	0	0	0	0	0	0	1	0	1
<b>C42</b>	<b>HEMATOPOIETIC AND RETICULOENDOTHELIAL SYSTEMS</b>																					
C42	Hematopoietic and reticuloendothelial systems	0	0	0	0	1	0	0	0	1	1	2	1	3	3	6	6	6	2	19	13	32
<b>C43-C44</b>	<b>MELANOMA AND OTHER MALIGNANT NEOPLASMS OF SKIN</b>																					
C44	Other malignant neoplasms of skin	0	0	0	0	0	0	1	2	6	6	9	6	28	20	27	37	15	43	86	114	200
<b>C45-C49</b>	<b>MESOTHELIAL AND SOFT TISSUE</b>																					
C48	Retroperitoneum and peritoneum	0	0	0	0	0	0	0	0	0	2	0	1	1	0	0	0	0	3	1	4	
C49	Connective and soft tissue	0	0	0	0	0	1	0	0	0	0	2	4	2	2	1	3	0	1	5	11	16
<b>C50</b>	<b>BREAST</b>																					
C50	Breast	0	0	0	0	0	2	0	21	0	120	0	127	1	106	1	41	0	16	2	433	435
<b>C51-C58</b>	<b>FEMALE GENITAL ORGANS</b>																					
C51	Vulva	0	0	0	0	0	0	0	0	0	0	2	0	1	0	0	0	2	0	5	5	
C52	Vagina	0	0	0	0	0	1	0	0	0	0	1	0	1	0	2	0	0	0	5	5	
C53	Cervix uteri	0	0	0	1	0	13	0	22	0	37	0	28	0	17	0	8	0	2	0	128	128
C54	Corpus uteri	0	0	0	0	0	3	0	2	0	6	0	7	0	9	0	2	0	1	0	30	30
C55	Uterus, NOS	0	0	0	0	0	0	0	0	0	2	0	0	0	0	0	0	0	1	0	3	3
C56	Ovary	0	0	0	1	0	0	0	2	0	6	0	6	0	13	0	4	0	2	0	34	34
C57	Fallopian tube	0	0	0	0	0	0	0	0	0	0	0	0	0	0	0	0	0	1	0	1	1
<b>C60-C63</b>	<b>MALE GENITAL ORGANS</b>																					
C60	Penis	0	0	0	0	0	0	0	0	0	0	0	0	0	0	1	0	0	0	1	0	1
C61	Prostate gland	0	0	0	0	0	0	0	2	0	21	0	105	0	123	0	46	0	297	0	297	
C62	Undescended testis	0	0	0	0	1	0	1	0	0	0	1	0	0	0	0	0	1	0	4	0	4
C63	Other and unspecified male genital organs	0	0	0	0	0	0	0	0	0	0	0	0	0	0	0	0	1	0	1	0	1
<b>C64-C68</b>	<b>URINARY TRACT</b>																					
C64	Kidney	0	0	0	0	1	0	2	0	5	0	8	3	14	4	5	6	2	0	37	13	50
C65	Renal pelvis	0	0	0	0	0	0	0	0	0	2	1	2	0	4	0	1	0	9	1	10	
C66	Ureter	0	0	0	0	0	0	0	0	0	0	2	0	2	5	3	2	1	7	8	15	
C67	Bladder	0	0	0	0	0	0	1	0	3	0	11	3	29	5	34	3	20	1	98	12	110
C68	Urinary organs	0	0	0	0	0	0	0	0	0	0	0	0	0	1	0	0	0	1	0	1	
<b>C69-C72</b>	<b>EYE, BRAIN AND OTHER PARTS OF CENTRAL NERVOUS SYSTEM</b>																					
C69	Eye and adnexa	0	0	0	0	0	0	0	0	0	0	0	1	0	0	0	0	0	1	0	1	
C70	Meninges	0	0	0	0	0	0	1	0	2	5	3	15	9	22	5	16	4	6	24	64	88
C71	Brain	0	0	2	0	0	0	1	1	2	3	3	0	5	1	5	4	2	0	20	9	29
C72	Spinal cord, cranial nerves and other parts of central nervous system	0	0	0	0	1	1	2	1	5	2	2	5	5	0	1	1	0	2	16	12	28
<b>C73-C75</b>	<b>THYROID AND OTHER ENDOCRINE GLANDS</b>																					
C73	Thyroid gland	0	0	0	0	6	28	21	58	38	60	26	70	13	50	6	22	0	5	110	293	403
C74	Adrenal gland	0	0	0	0	0	0	0	1	0	0	0	0	0	1	1	0	0	1	1	3	4
C75	Parathyroid gland	0	0	0	0	0	0	1	0	1	1	1	2	1	1	1	1	0	1	5	6	11
<b>C77</b>	<b>LYMPH NODES</b>																					
C77	Lymph nodes	0	0	0	0	0	1	2	0	3	0	5	1	5	2	1	3	2	2	18	9	27
<b>C80</b>	<b>UNKNOWN PRIMARY SITE</b>																					
C80	Unknown primary site	0	0	0	0	0	0	1	0	1	0	2	2	3	1	1	0	2	4	10	7	17
	<b>합계</b>	0	0	3	2	15	52	49	121	130	293	301	368	590	408	533	297	248	212	1,869	1,753	3,622



## 25. 암의 원발부위별 생존기간 분포

(단위: 명)

코드	원발부위	개월	0-6	7-12	13-18	19-24	25-30	31-36	37-42	43-48	49-	합계
<b>C15-C26</b>	<b>DIGESTIVE ORGANS</b>											
C15	Esophagus		2	1	0	0	0	0	0	0	0	3
C16	Stomach		6	0	0	0	0	0	0	0	0	6
C18	Colon		3	1	1	0	0	0	0	0	0	5
C20	Rectum		2	0	0	0	0	0	0	0	0	2
C22	Liver and intrahepatic bile duct		15	4	1	0	1	0	0	1	2	24
C23	Gallbladder		3	0	0	0	0	0	0	0	0	3
C24	Other and unspecified parts of biliary tract		4	1	0	0	0	0	0	0	0	5
C25	Pancreas		12	0	0	0	0	0	0	0	1	13
<b>C30-C39</b>	<b>RESPIRATORY SYSTEM AND INTRATHORACIC ORGANS</b>											
C34	Bronchus and lung		13	1	0	0	0	0	0	0	0	14
<b>C42</b>	<b>HEMATOPOIETIC AND RETICULOENDOTHELIAL SYSTEMS</b>											
C42	Hematopoietic and reticuloendothelial systems		1	0	0	0	0	0	0	0	0	1
<b>C45-C49</b>	<b>MESOTHELIAL AND SOFT TISSUE</b>											
C49	Connective and soft tissue, unspecified		2	0	0	0	0	0	0	0	0	2
<b>C50</b>	<b>BREAST</b>											
C50	Breast		1	0	0	0	0	0	0	1	0	2
<b>C51-C58</b>	<b>FEMALE GENITAL ORGANS</b>											
C54	Corpus uteri		0	0	0	0	0	0	0	0	1	1
C56	Ovary		0	1	0	0	0	0	0	0	0	1
<b>C60-C63</b>	<b>MALE GENITAL ORGANS</b>											
C61	Prostate gland		3	0	0	0	0	0	0	0	0	3
<b>C64-C68</b>	<b>URINARY TRACT</b>											
C67	Bladder		0	1	0	0	0	0	0	0	0	1
<b>C69-C72</b>	<b>EYE, BRAIN AND OTHER PARTS OF CENTRAL NERVOUS SYSTEM</b>											
C71	Brain		1	0	0	0	0	0	0	0	0	1
<b>C73-C75</b>	<b>THYROID AND OTHER ENDOCRINE GLANDS</b>											
C74	Adrenal gland		1	0	0	0	0	0	0	0	0	1
<b>C77</b>	<b>LYMPH NODES</b>											
C77	Lymph nodes		2	0	0	0	0	0	0	0	0	2
<b>C80</b>	<b>PRIMARY SITE UNSPECIFIED</b>											
C80	primary site unspecified		1	0	0	0	0	0	0	0	0	1
<b>합계</b>			<b>72</b>	<b>10</b>	<b>2</b>	<b>0</b>	<b>1</b>	<b>0</b>	<b>0</b>	<b>2</b>	<b>4</b>	<b>91</b>

## 26. 사망 연령별 성별 원발부위 분포

(단위: 명)

코드	원발부위	0-9세		10-19세		20-29세		30-39세		40-49세		50-59세		60-69세		70-79세		80세이상		소계		합계
		남	여	남	여	남	여	남	여	남	여	남	여	남	여	남	여	남	여	남	여	
C15-C26	DIGESTIVE ORGANS																					
C15	Esophagus	0	0	0	0	0	0	0	0	0	0	1	0	2	0	0	0	0	0	3	0	3
C16	Stomach	0	0	0	0	0	0	0	0	0	0	1	0	2	1	1	0	1	0	5	1	6
C18	Colon	0	0	0	0	0	0	0	0	0	0	1	0	0	0	0	0	1	3	2	3	5
C20	Rectum	0	0	0	0	0	0	0	0	0	0	0	0	1	0	0	1	0	0	1	1	2
C22	Liver and intrahepatic bile duct	0	0	0	0	0	0	0	0	1	0	5	1	9	0	4	1	1	2	20	4	24
C23	Gallbladder	0	0	0	0	0	0	0	0	0	0	1	0	0	0	0	0	1	1	2	1	3
C24	Other and unspecified parts of biliary tract	0	0	0	0	0	0	0	0	0	0	0	0	0	0	1	1	1	2	2	3	5
C25	Pancreas	0	0	0	0	0	0	0	0	0	0	0	0	4	0	5	1	3	0	12	1	13
C30-C39	RESPIRATORY SYSTEM AND INTRATHORACIC ORGANS																					
C34	Bronchus and lung	0	0	0	0	0	0	0	0	0	0	0	0	2	1	4	2	5	0	11	3	14
C42	HEMATOPOIETIC AND RETICULOENDOTHELIAL SYSTEMS																					
C42	Hematopoietic and reticuloendothelial systems	0	0	0	0	0	0	0	0	0	0	0	0	0	0	0	1	0	0	0	1	1
C45-C49	MESOTHELIAL AND SOFT TISSUE																					
C49	Connective and soft tissue, unspecified	0	0	0	0	0	0	0	0	0	0	0	0	1	0	0	1	0	0	1	1	2
C50	BREAST																					
C50	Breast	0	0	0	0	0	0	0	0	0	0	0	1	0	0	0	1	0	0	0	2	2
C51-C58	FEMALE GENITAL ORGANS																					
C54	Corpus uteri	0	0	0	0	0	0	0	0	0	1	0	0	0	0	0	0	0	0	0	1	1
C56	Ovary	0	0	0	0	0	0	0	0	0	0	0	0	0	1	0	0	0	0	0	1	1
C60-C63	MALE GENITAL ORGANS																					
C61	Prostate gland	0	0	0	0	0	0	0	0	0	0	0	0	0	0	2	0	1	0	3	0	3
C64-C68	URINARY TRACT																					
C67	Bladder	0	0	0	0	0	0	0	0	0	0	0	1	0	0	0	0	0	0	0	1	1
C69-C72	EYE, BRAIN AND OTHER PARTS OF CENTRAL NERVOUS SYSTEM																					
C71	Brain	0	0	0	0	0	0	0	0	0	0	0	0	0	0	1	0	0	0	1	0	1
C73-C75	THYROID AND OTHER ENDOCRINE GLANDS																					
C74	Adrenal gland	0	0	0	0	0	0	0	0	0	0	0	0	0	0	0	0	0	1	0	1	1
C77	LYMPH NODES																					
C77	Lymph nodes	0	0	0	0	0	0	0	0	0	0	0	0	1	0	0	0	0	1	1	1	2
C80	PRIMARY SITE UNSPECIFIED																					
C80	primary site unspecified	0	0	0	0	0	0	0	0	0	0	0	0	0	0	0	0	1	0	1	0	1
합계		0	0	0	0	0	0	0	0	1	1	9	3	22	3	18	9	15	10	65	26	91

2023 ANNUAL REPORT

성균관대학교  
의과대학

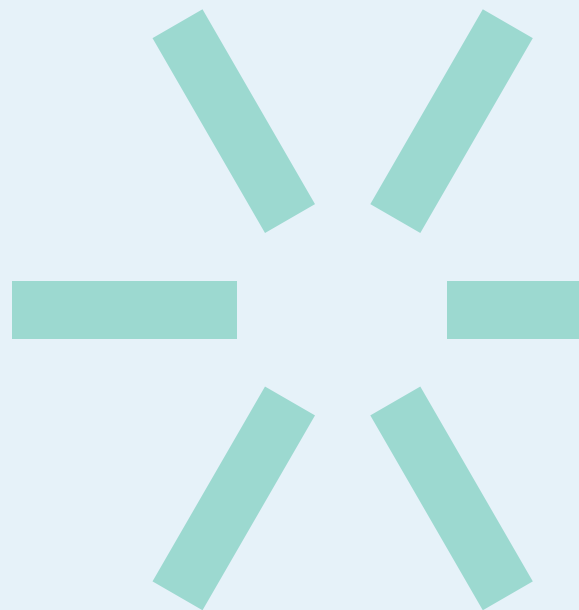



# 개요 및 현황

## 1. 개요

### ■ 미션, 비전

#### 의과대학 미션

인의예지의 교시를 바탕으로 미래의과학을 선도할 진취적 의료인을 양성하여 인류 행복에 기여한다.

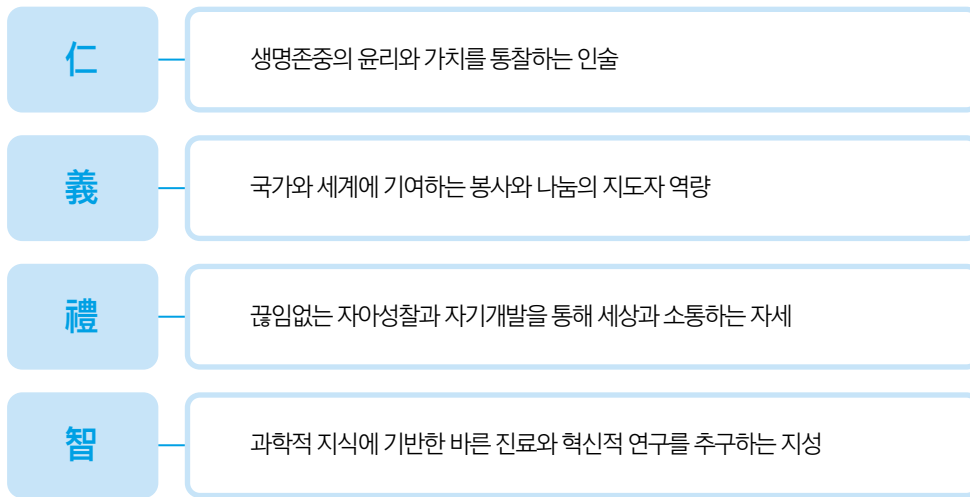

#### 의과대학 비전

바른인성으로 미래의과대학을 선도하는 대학, SKKU-SOM

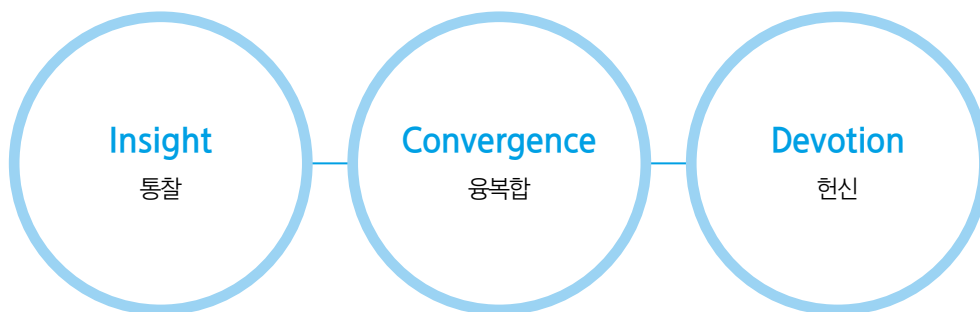

■ 교육목적/목표, 졸업성과

의과대학 교육목적/목표

교육목적

- 성균관대학교 의과대학은 인·의·예·지의 교시를 바탕으로 인류사회에 이바지 할 우수한 의사를 양성하는 것을 목적으로 한다.

교육목표

- 의사로서 갖추어야 할 지식, 수기 태도를 습득하여 최선의 진료를 할 수 있는 역량을 갖춘다.
- 창의적인 연구를 할 수 있는 기본적 능력과 스스로를 계발할 수 있는 교육자로서의 자질을 갖춘다.
- 올바른 윤리관과 가치관을 세우고 사회적 책무를 다할 수 있는 지도자적 역량을 갖춘다.

의과대학 졸업성과

진료 역량

1. 인체와 질병에 대한 이해
2. 의학지식과 수기의 활용
3. 환자보호와 존중

의과학자와 교육자 역량

4. 과학적 사고
5. 연구계획과 수행
6. 자기주도적 평생학습
7. 전문지식과 경험의 공유

전문가와 지도자 역량

8. 윤리의식과 법규 준수
9. 소통과 협력
10. 사회적 책무성
11. 리더십

■ 의학교육의 특징

우리 의과대학은 40명 정원의 작은 규모로 강소의대의 전형을 지향한다.

환자 중심의 진료역량, 의과학자 및 교육자로서의 역량, 인의예지를 바탕으로 한 지도자적 역량을 갖춘 인재를 양성하는 것을 교육의 목표로 삼고 있다.

우리 의과대학은 설립 초기부터 국내 대학 최초로 문제바탕학습(PBL) 교육과정을 도입하여 능동적인 학습 태도와 환자에 대한 전인적인 접근을 통한 문제해결 능력, 윤리 도덕관과 리더십을 강조하고 있다.

기초의학 교육과정은 의학의 과학적 원리와 개념에 대한 통합적인 이해를 위해 교과목 중심이 아닌 주제별로 수평통합된 교육을 지향하고 있다. 실습전임상 교육과정은 임상학과 기초의학, 의료인문학 내용을 통합하여 교육한다. 의료인문사회 교육과정은 인의예지 역량이 모든 교육과정 내에서 획득될 수 있도록 구성하였다. 임상실습 교육과정은 일차 진료의로서 갖추어야 하는 진료역량 강화를 위해 임상 환경을 직접 경험할 수 있는 실습을 확대하여 운영하며, 임상 환경의 조기노출이 반영된 교육 프로그램을 제공하고 있다.

또한 효과적인 학습을 위해 강의 이외에 증례토의, Mini case, Flipped learning, 토론, 발표 등 다양한 교수법을 활용하도록 권장하고 있다.

## 2. 성균관대학교 의과대학 연혁

1996.10.24.	성균관대학교 의과대학 및 의예과 설립인가 취득	2000.03.02.	의과대학 제4회 신입생 입학(40명)
1996.12.12.	성균관대학교 의과대학 설립추진위원회 구성	2000.04.01.	의과대학 학부모 후원회 학교발전기금 전달
1997.02.01.	삼성의료원 교육병원 협약체결	2000.06.07.	2000학년도 시신기증인 합동 추모식 개최
1997.02.17.	의과대학 제1회 신입생 오리엔테이션 개최	2000.07.02~12.	하와이의대 PBL 교수·학생 연수 실시
1997.03.01.	제1대 의과대학장 서정돈 교수 취임, 의과대학 임상의학 전임교원(263명)임용	2000.08.23.	분자치료연구센터 개소식 개최
1997.03.03.	성균관대학교 의과대학 창립기념식, 의과대학 제1회 신입생 입학(41명)	2000.10.04.	타슈켄트 의과대학(우즈베키스탄) 총장일행 방문
1997.03.08~09.	신임보직교수 워크숍 개최	2000.11.28.	우강 권이혁 박사 문고 개설
1997.03.29.	전임교원 발령장 수여식 및 제1차 의과대학 전체교수회의 개최	2001.02.14.	의과대학 실험동물실 “국제실험동물관리공인협회인증” 획득
1997.04.30.	의과대학 신입생 환영회 개최	2001.02.22.	교수 정년퇴임식 개최 (이종헌, 장태수, 정을순 교수)
1997.05.02.	의학연구소 개소	2001.03.01.	제3대 의과대학장 서정돈 교수 연임
1997.06.22~29.	하와이의대 PBL 교수 연수 실시(학장 외 11명)	2001.03.01.	대학원 생명의학협동과정 신설
1997.09.10.	의학관 기공식	2001.03.01.	임상간호대학원 임상간호학과 신설
1997.12.23.	제반위원회 위원 발령장 수여식 및 주임교수회의 개최	2001.03.02.	의과대학 제5회 신입생 입학(39명)
1998.01.11~17.	하와이의대 PBL 교수 연수 실시(학장 외 16명)	2001.04.26.	성균관대 의과대학-타슈켄트 의과대학 (우즈베키스탄) 교류협정 체결
1998.02.27.	의과대학 제2회 신입생 오리엔테이션 개최	2001.07.05~15.	하와이의대 PBL 교수·학생 연수 실시
1998.03.02.	의과대학 제2회 신입생 입학(39명)	2001.08.20.	교수 정년퇴임식 개최(박찬형 교수)
1998.05.13.	의과대학 신축교사 상량식	2002.02.25.	2001년도 전기 학위수여식(의학석사 10명)
1998.06.29.	의학과 2학년생 사회봉사실습 실시	2002.03.02.	의과대학 제6회 신입생 입학(51명)
1998.07.06.	PBL 자체교육 실시(M2 40명)	2002.04.30~05.07.	타슈켄트 의과대학(우즈베키스탄) 교수학생 방문
1998.07.12~21.	하와이의대 PBL 연수 실시	2002.07.11~21.	하와이의대 PBL 교수·학생 연수 실시
1998.09.25.	성균관대학교 건학 600주년 기념일	2002.07.11~12.	제9회 동아시아 분자의학 국제심포지엄 개최
1998.11.16.	일반대학원 의학과 석사과정 교육부 인가취득	2002.08.25.	2001년도 후기 학위수여식(의학석사 11명)
1999.01.17~24.	PBL 관련 4차 교수 연수 실시	2003.01.08.	제1회 졸업예정자 의사국가시험 실시 (제67회 의사국가고시, 31명 전원 합격)
1999.02.26.	삼성서울병원 임상의학 교육시설 개장	2003.01.13.	제1회 졸업생 사은회 개최
1999.03.01.	제2대 의과대학장 서정돈 교수 연임	2003.01.20~21.	제2회 의사시험대비 문항개발 교수 워크숍 개최
1999.03.02.	의과대학 제3회 신입생 입학(40명) 대학원 석사과정 신입생 입학(20명)	2003.02.20.	의과대학 서정돈 교수 제18대 성균관대학교 총장 취임
1999.03.05.	의과대학 신축교사 의학관 준공식	2003.02.21.	제4대 의과대학장 및 제3대 생명과학연구소장 엄대용 교수 취임
1999.06.13.	제5회 삼성 분자의학 국제심포지움 개최	2003.02.25.	의과대학 제1회 졸업생 학위수여(의학사 32명)
1999.08.27.	제1회 기초의학 교수 발전 세미나 개최	2003.02.25.	2002학년도 전기 학위수여식 (의학석사 22명, 의학박사 3명)
1999.11.01.	일반대학원 의학과 석사과정 증원 (입학정원 41명) 일반대학원 의학과 박사과정 인가 취득(입학정원 10명)	2003.03.02.	의과대학 제7회 신입생 입학(30명)
		2003.07.05~14.	하와이의대 PBL 교수·학생 연수 실시

2003.11.20~21.	의학교육합동학술대회 및 교수워크숍 개최	2006.02.19~24.	싱가포르 PBL 교수 연수 실시(3명)
2003.11.29.	제3회 의사시험대비 문항개발 교수워크숍 개최	2006.02.25.	의과대학 제4회 졸업생 학위수여 (의학사 46명)
2004.01.08~09.	제68회 의사국가시험 응시(응시자 42명 전원합격)	2006.03.02.	의과대학 제10회 신입생 입학(40명)
2004.02.20.	교수 정년퇴임식(박정로, 이병봉, 채수응 교수)	2006.03.23.	2006학년도 학부모 간담회 개최
2004.02.25.	의과대학 제2회 졸업생 학위수여(의학사 41명)	2006.05.08.	레지던트 수련기관 지정 신청(대한병원협회)
2004.02.26.	의과대학 한국외과대학 인정평가위원회 '우수' 인정 획득	2006.06.26.	하와이의대 학생 의과대학 방문 (메탈리교수 및 학생 6명)
2004.02.27.	2004학년도 신입교수 워크숍 개최	2006.07.02~09.	하와이의대 PBL 학생 연수 실시(33명)
2004.03.02.	의과대학 제8회 신입생 입학(39명)	2006.08.24.	기초의학종합평가 실시(M4)
2004.07.04~12.	하와이의대 PBL 학생 연수 실시	2007.01.03.	이러닝 컨소시엄 협약 체결
2004.07.12.	2014년도 주임교수회의 개최	2007.01.09~10	제71회 의사국가시험응시 (응시자 39명 합격, 1명 불합격)
2004.08.20.	제2회 기초의학발전 세미나 개최	2007.01.15~19.	중국의학전문대학원 벤치마킹 실시(3명)
2004.10.14.	KMA대비 문항개발 교수워크숍 개최	2007.02.01.	제6대 의과대학장 어환 교수 취임
2004.12.08.	제2회 의과대학 학술제 개최	2007.02.09~10.	2007학년도 신입교수 워크숍 개최(19명)
2005.01.11~12.	제69회 의사국가시험 응시 (응시자 36명 전원합격)	2007.02.20.	의과대학 10주년 졸업사은회 개최 (인터콘티넨탈호텔)
2005.01.14.	제3회 졸업 사은회 개최	2007.02.23.	교수 정년퇴임식(배원길 교수)
2005.01.15~23.	하와이의대 PBL 교수 연수 실시	2007.02.23~24.	2007학년도 의과대학 신입생 오리엔테이션 (원주 청태산)
2005.02.01.	제5대 의과대학장 엄대용 교수 연임	2007.02.26.	의과대학 제5회 졸업생 학위수여(의학사 37명)
2005.02.15.	표준화환자(CPX) 임상수기시험 실시	2007.03.02.	의과대학 제11회 신입생 입학(20명)
2005.02.16~18.	2005학년도 신입생 오리엔테이션 실시 (강원도 속초)	2007.03.12.	전국 의과대학 이러닝 컨소시엄 구축 기념 세미나 개최
2005.02.17~18.	2005학년도 신입교수 워크숍 개최(25명)	2007.03.21.	White Gown Ceremony(M3 학생)
2005.02.18.	교수 정년퇴임식(김이영, 주문배 교수)	2007.05.29.	의과대학발전기금 전달식 및 학부모 간담회 개최
2005.02.20~27.	하와이PBL교육과정 2차 교수연수 실시(3명)	2007.06.08~09.	제3차 기초의학 교수세미나 개최
2005.02.22.	2005학년도 주임교수회의 개최	2007.06.22.	의과대학 명예교수 초청만찬 개최(신라호텔)
2005.02.23.	2005학년도 의과대학 전체교수회의 개최	2007.07.02.	제2회 JABSOM(하와이 의대) 학생 교류 행사 실시
2005.02.25.	의과대학 제3회 졸업생 학위수여 (의학사 37명)	2007.07.09~13.	하와이 의대 PBL 학생 연수 실시(학생 39명 참여)
2005.03.01.	의과대학 보직 신설(교육부학장 홍경표 교수)	2007.08.24.	임상간호대학원 교수 정년퇴임식 (임상간호학과 이정희)
2005.03.02.	의과대학 제9회 신입생 입학(41명)	2007.09.14.	2007학년도 2학기 의과대학 주임교수 회의 개최
2005.07.10~17.	하와이의대 PBL 학생 연수 실시(34명)	2007.10.02.	2007학년도 2학기 의과대학 전체교수 회의 개최
2005.10.23~25.	AMEA국제학술대회 개최(코엑스)	2007.10.10.	의과대학 설립 10주년 자축연 개최
2005.12.21.	제3회 의과대학 학술제 개최	2007.12.18.	성균관외대-국립암센터 공동 연구 협력을 위한 협약 체결
2006.01.10~11.	제70회 의사국가시험 응시 (응시자 44명 전원합격)	2008.01.09~10.	제72회 의사국가시험응시 (응시자 45명 전원합격)
2006.01.16~20.	하와이의대 PBL 교수 연수 실시(5명)	2008.01.18.	제6회 졸업기념 사은회 개최
2006.02.10.	2006학년도 신입교수 워크숍 개최(18명)		
2006.02.17~18.	2006학년도 신입생 오리엔테이션 개최		
2006.02.19~26.	하와이의대 PBL 교수 연수 실시(5명)		



2008.01.23.	의과대학 임상교육장 입주식 거행 (삼성서울병원 암센터)	2009.08.25.	2008학년도 후기 학위수여식(의학/이학석사 15명, 의학/이학박사 9명, 석박통합 4명)
2008.02.25.	의과대학 제6회 졸업생 학위수여(의학사 43명)	2009.11.02.	White Coat Ceremony 개최(M3/G1 학생)
2008.02.25.	2007학년도 전기 학위수여식 (의학/이학석사 46명, 의학/이학박사 13명)	2009.12.18.	2009학년도 의과대학 BK 학술제 개최
2008.02.27.	의과대학 한국의학교육평강원 의학교육 인정평가 인증서 획득(인정 5년)	2010.01.07~08.	제74회 의사국가시험응시 (응시자 41명 중 40명 합격)
2008.02.28~29.	2007학년도 의과대학 신입생 오리엔테이션(가평)	2010.01.29.	2010학년도 교수법 세미나 개최
2008.02.29.	2008학년도 의과대학 신입교수 워크숍(35명)	2010.02.14~18	하와이의대 Clinical Teaching 워크숍 참가(8명)
2008.03.02.	의과대학 제12회 신입생 입학(20명)	2010.02.25.	의과대학 제8회 졸업생 학위수여 (의학사 39명)
2008.03.13.	2008학년도 1차 주임교수 회의 개최	2010.02.25.	2009학년도 전기 학위수여식 (의학/이학석사 53명, 의학/이학박사 16명)
2008.07.04~05.	의과대학 주임교수 워크숍 개최	2010.02.26.	2010학년도 의과대학 신입교수 워크숍 개최(39명)
2008.07.09.	임상시험부 개소식(삼성서울병원)	2010.03.02.	의과대학 제14회 신입생 입학(21명)
2008.07.11~12.	의학전문대학원 PBL 교육과정 개발 워크숍 개최	2010.03.02.	2010학년도 의학전문대학원 입학식(20명)
2008.08.01.	중국 산둥대학교 의학원 및 실무단 의과대학 방문	2010.05.29~30.	2010학년도 의과대학 전체교수 워크숍 개최
2008.08.25.	2007학년도 후기 학위수여식 (의학/이학석사 13명, 의학/이학박사 11명)	2010.07.01.	삼성창원병원 성균관대학교 부속병원 전환
2008.11.25.	2008학년도 하반기 의과대학 의학전문대학원 설명회 및 전체직원회의 개최	2010.08.02.	Al-Iman Univeristy(사우디아라비아) 학장단 방문
2009.01.08~09.	제73회 의사국가시험응시 (응시자 31명 중 29명 합격)	2010.08.22.	의학전문대학원제도 폐지(의예과 전환)
2009.01.17.	제7대 의과대학장 여한 교수 연임	2010.08.25.	2009학년도 후기 학위수여식 (의학/이학석사 10명, 의학/이학박사 17명)
2009.02.01.	제1대 의무부총장 이종철 교수 취임	2010.10.01.	성균관의대-호치민시티대학 국제학술심포지엄 개최
2009.02.02.	2008학년도 2학기 전체교수 회의 개최	2010.10.19.	의과대학 실험동물연구센터 개선공사 준공식
2009.02.09~13.	2009년도 해부학 OT 실시	2010.11.08.	White Coat Ceremony(M3/G1 학생)
2009.02.16~17.	2009학년도 의과대학 신입생 오리엔테이션 실시 (춘천)	2010.12.17.	2010학년도 의과대학 BK 학술제 개최
2009.02.25.	의과대학 제7회 졸업생 학위수여(의학사 31명)	2011.01.07~08.	제75회 의사국가시험응시 (응시자 45명 중 40명 합격)
2009.02.25.	2008학년도 전기 학위수여식 (의학/이학석사 41명, 의학/이학박사 7명)	2011.01.17.	제8대 의과대학장 권오정 교수 취임
2009.02.27.	2009학년도 의과대학 신입교수 워크숍 개최 (29명)	2011.01.19.	2011년 임상실습 교육담당교수 간담회
2009.02.28.	교수 정년퇴임식 (안금환, 엄대용, 조승렬 교수)	2011.02.01.	제2대 의무부총장 이종철 교수 연임
2009.03.02.	의과대학 제13회 신입생 입학(18명)	2011.02.19.	2011학년도 의과대학 신입생 오리엔테이션 실시(가평)
2009.06.02.	2010학년도 성균관대학교 의학전문대학원 입학설명회 개최	2011.02.20~23.	하와이의대 Clinical Teaching 워크숍 참가(5명)
2009.07.07.	몽골 국립의과대학과 일반학술교류협정, 학생교환협정 체결	2011.02.22.	2010학년도 제2차 의과대학 전체교수회의 개최
2009.07.10~11.	2009학년도 기초의학 발전세미나 개최	2011.02.25.	의과대학 제9회 졸업생 학위수여 (의학사 42명)
2009.07.27.	일본 나고야대학 총장단 의과대학 방문	2011.02.25.	2010학년도 전기 학위수여식 (의학/이학석사 58명, 의학/이학박사 17명)

2011.02.28.	삼성융합의과학원(SAIHST) 개원식	2013.04.29.	2014학년도 의학전문대학원 입학전형 설명회 개최
2011.03.02.	의과대학 제15회 신입생 입학(20명)	2013.07.16.	의과대학 교육과정 개선을 위한 '교육과정 공청회' 개최
2011.03.02.	2011학년도 의학전문대학원 입학식(20명)	2013.08.16.	의과대학 BK21+ 사업 선정 (미래형 의과학 창의 리더 양성 사업단)
2011.05.14.	2011학년도 의과대학 신입교수 워크숍 개최 (25명)	2013.08.23.	2012학년도 후기 학위수여식(의학/이학석사 16명, 의학/이학박사 31명)
2011.08.24.	교수 정년퇴임식(이강우, 이상일, 이일수 교수)	2013.08.26.	2013학년도 제2차 의과대학 전체교수회의 개최
2011.12.22.	2011학년도 기초의학 대학원 학술제 개최	2013.08.30.	Tufts 의과대학(미국)과 연구, 교육협력을 위한 MOU 체결
2012.01.10~11.	제76회 의사국가시험응시 (응시자 49명 중 42명 합격)	2013.09.28.	의과대학/의학전문대학원 체육대회 및 축제 개최
2012.02.01.	제9대 의과대학장 송재훈 교수 취임	2013.11.21.	제1회 의과대학 총동창회 정기총회 개최
2012.02.13.	2012학년도 제1차 의과대학 전체교수회의 개최	2013.11.30.	의과대학/의학전문대학원 제2회 홈커밍데이 개최
2012.02.18.	2012학년도 의과대학 신입교수 워크숍 개최 (37명)	2013.12.30.	2013학년도 의과대학 대학원(기초의학) 학위 공개발표회 개최
2012.02.19~22.	하와이의대 Clinical Teaching 워크숍 참가(6명)	2014.01.01.	제10대 의과대학장 이경수 교수 취임
2012.02.22.	교수 정년퇴임식(배상도, 이제호, 이흥재 교수)	2014.01.10~11.	제78회 의사국가시험응시 (응시자 42명 중 39명 합격)
2012.02.25.	의과대학 제10회 졸업생 학위수여 (의학사 44명)	2014.02.19.	의과대학 제11회 졸업생 학위수여(의학사 20명), 제2회 의학전문대학원 학위수여(의무석사 18명)
2012.02.25.	2011학년도 전기 학위수여식 (의학/이학석사 53명, 의학/이학박사 21명)	2014.02.25.	2013학년도 전기 학위수여식 (의학/이학석사 81명, 의학/이학박사 17명)
2012.03.02.	의과대학 제16회 신입생 입학(20명)	2014.02.21.	교수 정년퇴임식 (김병헌, 노재열, 박정의, 이종철 교수)
2012.03.02.	2012학년도 의학전문대학원 입학식(20명)	2014.02.28.	White Coat Ceremony 개최
2012.05.01.	제3대 의무부총장 최한용 교수 취임	2014.03.02.	의과대학 제18회 신입생 입학(30명)
2012.06.08.	의학전문대학원 입학전형 워크숍 개최	2014.03.03.	2014학년도 의학전문대학원 입학식 및 본과 진입식 개최(20명)
2012.08.29.	교수 정년퇴임식(김광원, 김중현 교수)	2014.03.15.	2014학년도 의과대학 신입교수 워크숍(18명)
2012.08.30.	2012학년도 제2차 의과대학 전체교수회의 개최	2014.05.01.	제4대 의무부총장 최한용 교수 연임
2012.09.13~14.	의과대학 교육과정개선위원회 워크숍 개최	2014.05.14.	2014 성균관대학교 의과대학 국제심포지움 개최
2012.11.10.	제1회 홈커밍데이 개최 "응답하라 성대의대!"	2014.05.16.	2014년 의과대학 명예교수 초청 사은회 개최
2012.11.14~17.	제3주기초의학교육 평가인증 현장 방문평가	2014.06.14.	2014학년도 의과대학 전체교수 세미나 개최
2013.01.10~11.	제77회 의사국가시험응시 (응시자 42명 중 39명 합격)	2014.08.22.	교수 정년퇴임식(박주배, 이병달 교수)
2013.01.11.	2013년 의과대학 교수를 위한 교수법 세미나 개최	2014.08.23.	2013학년도 후기 학위수여식 (의학/이학석사 26명, 의학/이학박사 26명)
2013.02.18.	2013학년도 제1차 의과대학 전체교수회의 개최	2014.08.26.	2014학년도 제2차 의과대학 전체교수회의 개최
2013.02.20.	의과대학 제10회 졸업생 학위수여(의학사 18명), 제1회 의학전문대학원 학위수여(의무석사 17명)	2014.08.27.	일반대학원 의학과 하계 학술제 개최
2013.02.25.	2012학년도 전기 학위수여식 (의학/이학석사 47명, 의학/이학박사 12명)	2014.09.19.	2015학년도 의과대학 학사편입학설명회 개최
2013.02.22.	교수 정년퇴임식(임재훈 교수)	2014.09.22~29.	제1회 임상실습 사전콘테스트 개최
2013.03.02.	의과대학 제17회 신입생 입학	2014.10.16.	강북삼성병원 전체교수회의 개최
2013.03.02.	2013학년도 의학전문대학원 신입생 입학	2014.10.30.	삼성창원병원 전체교수회의 개최
2013.04.04.	2012년 노벨경제학상 수상자 로스(Alvin Roth) 교수 특강		

2014.11.20.	제2회 의과대학 총동창회 정기총회 개최	2016.08.19.	교수 정년퇴임식(신명근 교수)
2015.01.08-09.	제79회 의사국가시험응시 (응시자 40명 중 38명 합격)	2016.09.24-30.	서호주대학공동포럼 참석 및 호주 주요대학 방문
2015.02.11.	교수 정년퇴임식(김대원, 김호덕, 장충현 교수)	2016.11.18-19.	의과대학 설립 20주년 기념 중개의학연구 국제심포지엄 개최
2015.02.13.	의과대학 제13회 졸업생 학위수여(의학사 18명) 제3회 의학전문대학원 학위수여(의무석사 22명)	2016.12.01.	2017 THE(Times Higher Education) 세계대학평가 의학분야 72위 달성
2015.02.25.	2014학년도 전기 학위수여식 (의학/이학석사 43명, 의학/이학박사 25명)	2016.12.01.	미래창조과학부 선도연구센터지원사업 기초의과학분야(MRC) 사업 선정
2015.03.01.	의과대학 의학교육학교실 신설	2016.12.27.	2016년 의학교육 평가인증 '인증(인증기간 4년)' 획득
2015.03.02.	의과대학 제19회 신입생 입학(29명)	2017.01.06-07.	제81회 의사국가시험응시 (응시자 45명 중 44명 합격)
2015.03.02.	2015학년도 의학전문대학원 입학식 및 진입식 개최(41명)	2017.02.14.	2017학년도 제1차 의과대학 전체교수회의 개최
2015.05.18.	2015년 의과대학 명예교수 초청 사은회 개최	2017.02.15.	의과대학 제15회 졸업생 학위수여(의학사 22명), 제5회 의학전문대학원 학위수여(의무석사 22명)
2015.05.20.	의과대학 'PROJECT 20-50' Kick-Off 개최	2017.02.24.	2016학년도 학위수여식(의학/이학석사 48명, 의학/이학박사 24명, 석박통합 5명)
2015.06.~07.26.	MERS(Middle-East Respiratory Syndrome) 발생에 따른 교육과정 조정	2017.02.17.	교수 정년퇴임식 (김인규, 유병하, 한원근, 허승재 교수)
2015.08.21.	교수 정년퇴임식 (김종관, 박성우, 서재곤, 이동수, 장운하 교수)	2017.02.24.	의과대학, 부속·교육병원 협의회 개최
2015.08.21.	2015학년도 제2차 의과대학 전체교수회의 개최	2017.03.01.	의과대학 국제저널 (Precision and Future Medicine: P&FM) 창간
2015.11.21.	2015학년도 의과대학 전체교수 세미나 개최	2017.03.02.	의과대학 설립 20주년 기념행사
2015.12.01.	2016 THE(Times Higher Education) 세계대학 평가 의학분야 Top 100 첫입성(88위)	2017.03.02.	의과대학 제21회 신입생 입학(41명)
2016.01.01.	제11대 의과대학장 이경수 교수 연임	2017.03.29.	의과대학 단일세포 네트워크 연구센터 (SCNRC) 개소식 및 제1회 심포지엄 개최
2016.01.07-08.	제80회 의사국가시험응시 (응시자 39명 중 38명 합격)	2017.06.08.	2017년 의과대학 명예교수 초청 사은회 개최
2016.02.01.	성균관대학교 부속병원 삼성창원병원장 홍성화 교수 취임	2017.08.16.	2018학년도 제2차 의과대학 전체교수회의 개최
2016.02.17.	의과대학 제14회 졸업생 학위수여(의학사 21명), 제4회 의학전문대학원 학위수여(의무석사 16명)	2017.08.18.	교수 정년퇴임식(이광호, 최한용, 박해원 교수)
2016.02.25.	2015학년도 전기 학위수여식(의학/이학석사 60명, 의학/이학박사 15명)	2017.11.09.	의과대학 설립 20주년 기념 의학교육 국제심포지엄 개최
2016.02.19.	교수 정년퇴임식(김계정, 임경임 교수)	2017.12.01.	2018 THE(Times Higher Education) 세계대학평가 의학분야 57위 달성
2016.02.29.	2016학년도 의학전문대학원 입학식 및 본과 진입식 개최(41명)	2018.01.01.	제12대 의과대학장 최연호 교수 취임
2016.03.02.	의과대학 제20회 신입생 입학(29명)	2018.02.06.	2018학년도 제1차 의과대학 전체교수회의 개최
2016.04.14.	제5회 실험동물 추모제 개최	2018.02.09.	교수 정년퇴임식 (김명희, 김영욱, 박철근, 권철훈 교수)
2016.05.01.	제5대 의무부총장 어환 교수 취임	2018.02.20.	2018학년도 학위수여식 (의학사 22명, 의무석사 22명)
2016.05.19.	2016년 의과대학 명예교수 초청 사은회 개최	2018.03.02.	의과대학 제22회 신입생 입학(41명)
2016.07.15.	성균관대학교 부속병원 삼성창원병원 본관 개원식 개최	2018.05.01.	제6대 의무부총장 이경수 교수 취임
2016.08.16.	2016년 제2차 전체교수회의 개최		

2018.06.14.	2018년 의과대학 명예교수 초청 사은회 개최	2021.08.10.	2021학년도 제2차 의과대학 전체교수회의 개최
2018.08.14.	2018학년도 제2차 의과대학 전체교수회의 개최	2021.08.	교수 정년퇴임식 (박근철, 박윤수, 정익수, 조재일, 손진희 교수)
2018.08.17.	교수 정년퇴임식(오하영, 어환, 이승세, 장혜란, 최천식, 정은철, 성영희 교수)	2021.08.25.	2021년 여름 학위수여식 (석사: 14명, 박사(석박통합 포함): 21명)
2018.08.24.	1기 졸업생 발전기금 전달식	2021.12.01.	2022 THE(Times Higher Education) 세계대학평가 의학분야 46위 달성
2018.11.09.	의과대학 의료인문학교실 창설 기념 심포지엄 개최	2022.01.01.	제14대 의과대학장 이주홍 교수 취임
2018.12.01.	2019 THE(Times Higher Education) 세계대학평가 의학분야 41위 달성	2022.02.08.	2022학년도 제1차 전체교수회의
2019.02.15.	교수 정년퇴임식(심영목, 홍경표, 김현수 교수)	2022.02	교수 정년퇴임식(김덕환, 구홍희, 나덕렬, 정진상, 이종서, 박찬흔 교수)
2019.02.19.	2019학년도 제1차 의과대학 전체교수회의 개최	2022.02.16.	2022년 겨울 학위수여식 (학사: 42명, 석사: 29명, 박사(석박통합 포함): 36명)
2019.02.20.	2019학년도 학위수여식(의학사 38명)	2022.02.21.	의과대학 제26회 신입생 입학(46명)
2019.03.02.	의과대학 제23회 신입생 입학(44명)	2022.05.01.	제8대 의무부총장 남석진 교수 취임
2019.05.09.	2019년 의과대학 명예교수 초청 사은회 개최	2022.08.09.	2022학년도 제2차 전체교수회의
2019.08.13.	2019학년도 제2차 의과대학 전체교수회의 개최	2022.08.	교수 정년퇴임식(권오정, 김덕경, 민용기, 박원순, 신호철, 오태석, 정해관, 최두호, 홍승철 교수)
2019.08.16.	교수 정년퇴임식 (박표원, 박문수, 김종화, 변홍식 교수)	2022.08.25.	2022년 여름 학위수여식(석사: 15명, 박사(석박통합 포함): 22명)
2019.12.01.	2020 THE(Times Higher Education) 세계대학평가 의학분야 37위 달성	2022.12.01.	2023 THE(Times Higher Education) 세계대학평가 의학분야 82위 달성
2020.01.01.	제13대 의과대학장 최연호 교수 연임	2023.02.07	2023학년도 제1차 전체교수회의
2020.02.21.	교수 정년퇴임식 (김성, 이석구, 이영탁, 김병태, 신재균 교수)	2023.02.10.	교수 정년퇴임식(도영수, 조재원, 이원재, 전은석, 김지혜, 이순진, 김형진, 김연희, 백승운, 박원하, 심종섭, 한태희, 백정환 교수)
2020.02.	2020학년도 제1차 의과대학 전체교수회의 개최 (코로나로 인한 서면 대체)	2023.02.15.	2023년 겨울 학위수여식(학사 30명, 석사: 23명, 박사(석박통합 포함): 22명)
2020.02.19.	2020학년도 학위수여식(의학사 39명)	2023.02.27.	의과대학 제27회 신입생 입학(44명)
2020.03.02.	의과대학 제24회 신입생 입학(44명)	2023.03.22.	의과대학 제14대 학장단 발전기금 기부 약정식
2020.05.01.	제7대 의무부총장 임영혁 교수 취임	2023.05.23.	의학도서관 멀티미디어실 개소식 및 도서기부자 WALL 제막식
2020.08.11.	2020학년도 제2차 의과대학 전체교수회의 개최	2023.08.08.	2023학년도 제2차 전체교수회의
2020.08.	교수 정년퇴임식(이성호, 고영혜, 김윤덕, 최덕환, 최동욱, 이정권, 박관, 전호경, 이종엽, 정화재, 김용신 교수)	2023.08.18.	교수 정년퇴임식(김준수, 기창원, 이명순, 권인각, 최동철, 유준현, 김윤구 교수)
2020.12.01.	2021 THE(Times Higher Education) 세계대학평가 의학분야 41위 달성	2023.08.25.	2023년 여름 학위수여식(석사: 14명, 박사(석박통합 포함): 16명)
2020.12.30.	2020년 의학교육 평가인증 '인증(인증기간 4년)' 획득	2023.09.22.	이원용 뇌연구기금 제10주년 기념식
2021.02.	교수 정년퇴임식(김명구, 배덕수, 신형진, 양준모, 오갑성, 이상훈, 임호근, 정승규, 조명숙 교수)	2023.11.18.	제1기 졸업 20주년 기념의 밤
2021.02.10.	2021학년도 제1차 전체교수회의	2023.12.01.	2024 THE(Times Higher Education) 세계대학평가 의학분야 69위 달성
2021.02.17.	2021년 겨울 학위수여식 (학사: 40명, 석사: 29명, 박사(석박통합 포함): 34명)		
2021.02.22.	의과대학 제25회 신입생 입학(44명)		

### 3. 보직교수 명단

직명	성명	근무지	교실	직위
학장	이주홍	삼성서울병원	피부과학	교수
교무부학장	황지혜	삼성서울병원	재활의학	교수
교육부학장	성지동	삼성서울병원	내과학	교수
학생부학장	허규연	삼성서울병원	내과학	부교수
연구부학장	전홍진	삼성서울병원	정신건강의학	교수
기획실장	전병준	삼성서울병원	성형외과학	부교수
기초부장	안진현	기초의학	미생물학	교수
삼성창원병원 의학부장	김영재	삼성창원병원	진단검사의학	교수
강북삼성병원 의학부장	박정호	강북삼성병원	내과학	교수
교육부학장보	박택규	삼성서울병원	내과학	조교수
교육부학장보	문일준	삼성서울병원	이비인후과학	부교수
교육부학장보	박경아	삼성서울병원	안과학	부교수
교육부학장보	이재석	삼성창원병원	병리학	부교수
학생부학장보	신주호	기초의학	약리학	부교수
학생부학장보	김종현	기초의학	사회의학	조교수
학생부학장보	도종걸	삼성서울병원	재활의학	조교수
학생부학장보	허경민	삼성서울병원	내과학	조교수
학생부학장보	이승훈	삼성서울병원	신경외과학	부교수
학생부학장보	정종원	삼성서울병원	신경과학	조교수
학생부학장보	이주명	삼성서울병원	내과학	조교수
연구부학장보	이연중	기초의학	약리학	부교수
연구부학장보	이현욱	삼성창원병원	병리학	부교수
연구부학장보	신동욱	삼성서울병원	가정의학	부교수
연구부학장보	차원철	삼성서울병원	응급의학	부교수
연구부학장보	전상원	강북삼성병원	정신건강의학	조교수

#### 4. 교수 인원 현황

직군	직급	기초의학	서울병원	강북병원	창원병원	임상간호	합계
전임교원	교수	30	272	83	28	4	417
	부교수	6	65	21	16	-	108
	조교수	6	22	16	21	-	65
소계		42	359	120	65	4	590
임상교원	교수	-	49	11	6	3	69
연구교원	교수	7	28	1	-	-	36
외래교원	교수	-	582	104	8		694
명예교원	교수	8	78	15	2	1	104
겸임교원	교수	-	-	-	-	41	41
학연교원	교수	7	-	-	-	-	7
석좌교원	교수	-	5	-	1	-	6
소계		22	742	131	17	45	957
총계		64	1,101	251	82	49	1,547

## 5. 학생 현황

### ■ 학부, 의학전문대학원

전공	학년	재학인원	휴학인원		재적인원
		학부	학부	의전원	
의예과	1	41	3	-	44
	2	44	1	-	45
의학과	1	45	-	-	45
	2	46	1	-	47
	3	41	-	1	42
	4	51	-	-	51
소계		268	5	1	274

### ■ 대학원

구분	계열구분	학위	재학인원	휴학인원	재적인원
일반대학원	기초의학	석사	38	2	40
		박사	20	-	20
		석·박통합	55	2	57
		소계	113	4	117
	임상의학	석사	56	10	66
		박사	82	16	98
		소계	138	26	164
임상간호대학원			85	7	92
합계			336	37	373

### 6. 기구조직도

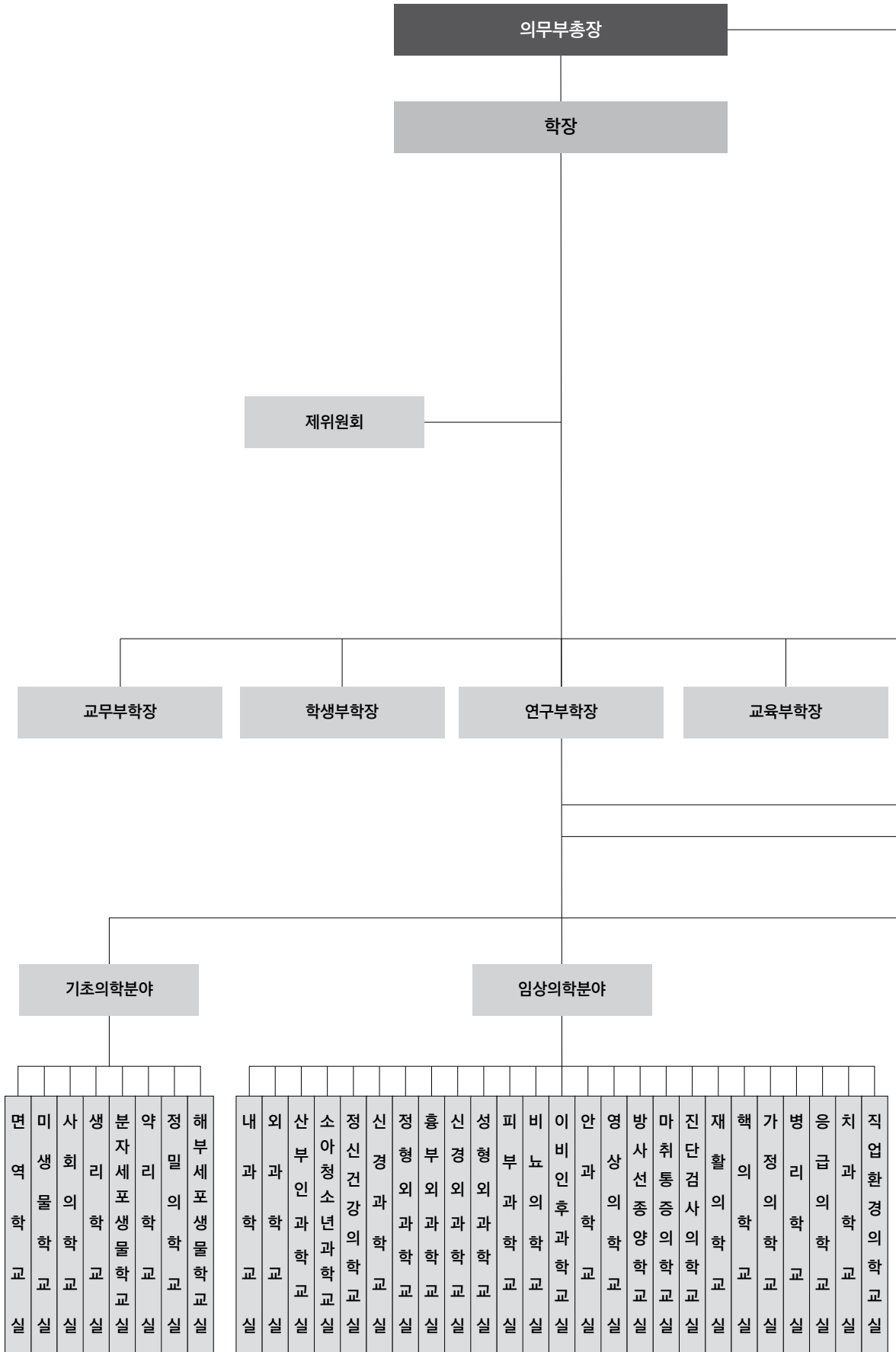



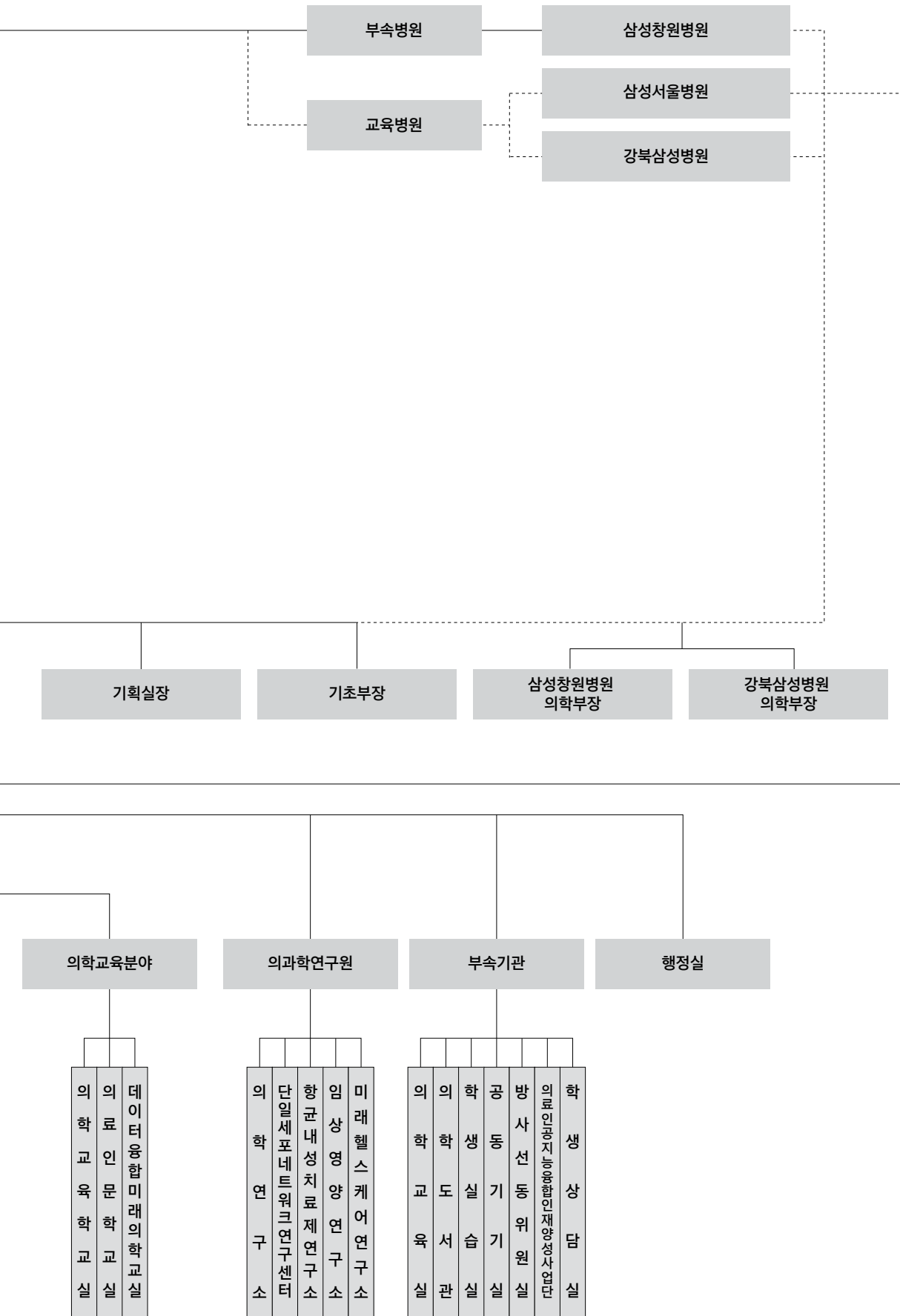

## 7. 전임교원 명단

성명	직급	근무지	교실
강경아	조교수	삼성서울병원	영상의학
강동묵	교수	기초의학	생리학
강두영	교수	강북삼성병원	흉부외과학
강령아	조교수	삼성서울병원	마취통증의학
강민용	부교수	삼성서울병원	비뇨의학
강세웅	교수	삼성서울병원	안과학
강원기	교수	삼성서울병원	내과학
강원석	부교수	삼성서울병원	내과학
강은숙	교수	삼성서울병원	진단검사의학
강재현	교수	강북삼성병원	가정의학
강종순	교수	기초의학	분자세포생물학
강진호	교수	강북삼성병원	내과학
강철인	교수	삼성서울병원	내과학
강태욱	부교수	삼성서울병원	영상의학
경예찬	조교수	삼성창원병원	소아청소년과학
계승범	교수	삼성서울병원	치과학
고관수	교수	기초의학	미생물학
고광철	교수	삼성창원병원	내과학
고은숙	부교수	삼성서울병원	영상의학
고은영	교수	삼성서울병원	영상의학
고저스틴상욱	교수	삼성서울병원	마취통증의학
공두식	교수	삼성서울병원	신경외과학
공윤	교수	기초의학	면역학
곽금연	교수	삼성서울병원	내과학
곽미숙	교수	삼성서울병원	마취통증의학
곽혜빈	조교수	삼성창원병원	내과학
구동희	교수	강북삼성병원	내과학
국신호	교수	강북삼성병원	영상의학
권기영	교수	삼성서울병원	병리학
권민정	교수	강북삼성병원	진단검사의학
권병수	조교수	삼성창원병원	내과학
권영대	조교수	기초의학	분자세포생물학
권영준	교수	강북삼성병원	신경외과학
권일민	부교수	기초의학	해부세포생물학
권재우	조교수	강북삼성병원	외과학

성명	직급	근무지	교실
권정이	교수	삼성서울병원	재활의학
권현주	부교수	강북삼성병원	영상의학
권현철	교수	삼성서울병원	내과학
권혜미	조교수	강북삼성병원	내과학
김갑수	교수	삼성서울병원	마취통증의학
김건하	교수	삼성서울병원	영상의학
김경규	교수	기초의학	정밀의학
김경문	교수	삼성서울병원	신경과학
김경미	교수	삼성서울병원	병리학
김경숙	교수	임상간호대학원	임상간호학
김경은	부교수	강북삼성병원	병리학
김계현	교수	강북삼성병원	산부인과학
김광민	부교수	삼성창원병원	내과학
김규리	조교수	삼성서울병원	내과학
김규홍	교수	삼성창원병원	신경외과학
김균환	교수	기초의학	정밀의학
김근형	교수	기초의학	정밀의학
김기주	조교수	기초의학	사회의학
김기현	교수	삼성서울병원	내과학
김다래	조교수	삼성서울병원	내과학
김대식	교수	삼성서울병원	병리학
김대식	조교수	기초의학	정밀의학
김덕경	교수	삼성서울병원	마취통증의학
김도관	교수	삼성서울병원	정신건강의학
김도형	조교수	삼성창원병원	신경과학
김동익	교수	삼성서울병원	외과학
김동훈	교수	강북삼성병원	병리학
김동희	부교수	삼성창원병원	정형외과학
김문영	조교수	기초의학	해부세포생물학
김미성	교수	강북삼성병원	영상의학
김민규	교수	삼성창원병원	산부인과학
김민범	부교수	강북삼성병원	이비인후과학
김범수	교수	강북삼성병원	내과학
김병기	교수	삼성서울병원	산부인과학
김병익	교수	강북삼성병원	내과학

성명	직급	근무지	교실
김병준	교수	삼성서울병원	신경과학
김병진	교수	강북삼성병원	내과학
김상진	교수	삼성서울병원	안과학
김석원	교수	삼성서울병원	외과학
김석주	교수	삼성서울병원	정신건강의학
김석진	교수	삼성서울병원	내과학
김석형	교수	삼성서울병원	병리학
김선욱	교수	삼성서울병원	내과학
김선희	교수	삼성서울병원	진단검사의학
김성록	교수	삼성창원병원	내과학
김성목	부교수	삼성서울병원	영상의학
김성태	교수	기초의학	분자세포생물학
김성태	교수	삼성서울병원	영상의학
김성현	교수	삼성서울병원	영상의학
김성훈	교수	삼성창원병원	소아청소년과학
김승태	교수	삼성서울병원	내과학
김승환	조교수	삼성창원병원	신경외과학
김시호	조교수	삼성창원병원	내과학
김영곤	교수	삼성서울병원	영상의학
김영돈	교수	삼성창원병원	소아청소년과학
김영재	교수	삼성창원병원	진단검사의학
김영준	교수	삼성창원병원	신경외과학
김영호	교수	삼성서울병원	내과학
김영환	교수	강북삼성병원	핵의학
김예진	교수	삼성서울병원	소아청소년과학
김용범	교수	강북삼성병원	신경과학
김용환	부교수	삼성창원병원	응급의학
김우영	교수	강북삼성병원	산부인과학
김옥성	교수	삼성서울병원	흉부외과학
김원석	교수	강북삼성병원	피부과학
김원석	교수	삼성서울병원	내과학
김유진	교수	강북삼성병원	정형외과학
김은경	조교수	삼성서울병원	내과학
김은란	교수	삼성서울병원	내과학
김은상	교수	삼성서울병원	신경외과학

성명	직급	근무지	교실
김은영	조교수	강북삼성병원	외과학
김응엽	교수	삼성서울병원	영상의학
김재준	교수	삼성서울병원	내과학
김재현	교수	삼성서울병원	내과학
김정선	교수	삼성서울병원	병리학
김정수	교수	삼성서울병원	마취통증의학
김정한	교수	삼성서울병원	외과학
김종만	교수	삼성서울병원	외과학
김종수	교수	삼성서울병원	신경외과학
김종원	교수	삼성서울병원	진단검사의학
김중현	조교수	기초의학	사회의학
김준모	교수	강북삼성병원	안과학
김준영	조교수	삼성창원병원	내과학
김지나	부교수	강북삼성병원	영상의학
김지수	교수	삼성서울병원	외과학
김지애	교수	삼성서울병원	마취통증의학
김지연	조교수	삼성서울병원	내과학
김지현	교수	삼성서울병원	소아청소년과
김지혜	교수	삼성서울병원	영상의학
김진경	교수	삼성서울병원	마취통증의학
김진국	교수	삼성서울병원	흉부외과학
김찬교	교수	삼성서울병원	영상의학
김창운	교수	삼성창원병원	산부인과학
김철환	교수	강북삼성병원	가정의학
김태규	부교수	삼성창원병원	방사선종양학
김태림	조교수	삼성서울병원	응급의학
김태성	교수	삼성서울병원	영상의학
김태정	교수	삼성서울병원	영상의학
김태중	교수	삼성서울병원	산부인과학
김태진	교수	기초의학	면역학
김태혁	부교수	삼성서울병원	내과학
김한솔	부교수	삼성서울병원	영상의학
김해영	부교수	삼성서울병원	방사선종양학
김향	교수	강북삼성병원	내과학
김현수	부교수	삼성서울병원	영상의학

성명	직급	근무지	교실
김현수	부교수	삼성서울병원	병리학
김현진	교수	기초의학	생리학
김형욱	교수	강북삼성병원	외과학
김형진	교수	삼성서울병원	의료인문학
김혜인	조교수	삼성창원병원	내과학
김호중	교수	삼성서울병원	내과학
김홍관	교수	삼성서울병원	흉부외과학
김홍주	교수	강북삼성병원	내과학
김효열	교수	삼성서울병원	이비인후과학
김희진	교수	삼성서울병원	진단검사의학
김희진	조교수	삼성서울병원	신경과학
김희철	교수	삼성서울병원	외과학
나지웅	부교수	강북삼성병원	응급의학
남도현	교수	삼성서울병원	신경외과학
남석진	교수	삼성서울병원	외과학
남택민	조교수	삼성창원병원	신경외과학
남현열	부교수	삼성창원병원	핵의학
남희림	교수	강북삼성병원	방사선종양학
노재명	부교수	삼성서울병원	방사선종양학
노정래	교수	삼성서울병원	산부인과학
도성임	부교수	강북삼성병원	병리학
도종걸	조교수	삼성서울병원	재활의학
류동수	교수	삼성창원병원	비뇨의학
류승호	교수	강북삼성병원	직업환경의학
류창학	교수	강북삼성병원	외과학
문구현	교수	삼성서울병원	성형외과학
문선준	조교수	강북삼성병원	내과학
문성미	조교수	삼성창원병원	내과학
문승환	부교수	삼성서울병원	핵의학
문영완	교수	삼성서울병원	정형외과학
문일준	부교수	삼성서울병원	이비인후과학
문희수	교수	강북삼성병원	신경과학
민병훈	교수	삼성서울병원	내과학
민양원	부교수	삼성서울병원	내과학
민정진	부교수	삼성서울병원	마취통증의학

성명	직급	근무지	교실
민주홍	교수	삼성서울병원	신경과학
민지혜	조교수	삼성서울병원	영상의학
박경민	교수	삼성서울병원	내과학
박경아	부교수	삼성서울병원	안과학
박경진	조교수	삼성창원병원	진단검사의학
박광보	교수	삼성서울병원	영상의학
박기철	교수	삼성창원병원	이비인후과학
박기태	교수	삼성서울병원	치과학
박동성	교수	삼성서울병원	치과학
박동일	교수	강북삼성병원	내과학
박명규	교수	기초의학	생리학
박미혜	조교수	삼성서울병원	마취통증의학
박민중	교수	삼성서울병원	정형외과학
박병관	교수	삼성서울병원	영상의학
박상우	교수	삼성창원병원	성형외과학
박성용	부교수	삼성서울병원	흉부외과학
박성지	교수	삼성서울병원	내과학
박세은	교수	강북삼성병원	내과학
박세준	부교수	삼성서울병원	정형외과학
박세진	교수	강북삼성병원	정형외과학
박세훈	교수	삼성서울병원	내과학
박세훈	조교수	삼성서울병원	내과학
박수경	부교수	강북삼성병원	내과학
박승우	교수	삼성서울병원	내과학
박승정	부교수	삼성서울병원	내과학
박양진	교수	삼성서울병원	외과학
박연희	교수	삼성서울병원	내과학
박영석	교수	삼성서울병원	내과학
박영숙	교수	삼성창원병원	재활의학
박용래	교수	강북삼성병원	외과학
박응양	교수	기초의학	분자세포생물학
박원	교수	삼성서울병원	방사선종양학
박재범	교수	삼성서울병원	외과학
박재현	교수	기초의학	사회의학
박재형	교수	강북삼성병원	정형외과학

성명	직급	근무지	교실
박정호	교수	강북삼성병원	내과학
박주경	부교수	삼성서울병원	내과학
박준오	교수	삼성서울병원	내과학
박지혜	조교수	삼성서울병원	피부과학
박진성	부교수	삼성서울병원	정형외과학
박철영	교수	강북삼성병원	내과학
박치민	교수	삼성서울병원	외과학
박택규	조교수	삼성서울병원	내과학
박하나로	조교수	삼성창원병원	이비인후과학
박형두	교수	삼성서울병원	진단검사의학
박혜운	부교수	삼성서울병원	내과학
박홍석	교수	삼성서울병원	영상의학
박환진	조교수	강북삼성병원	직업환경의학
박효순	교수	강북삼성병원	진단검사의학
박홍재	교수	강북삼성병원	비뇨의학
박희진	교수	강북삼성병원	영상의학
박희철	교수	삼성서울병원	방사선종양학
방사익	교수	삼성서울병원	성형외과학
방오영	교수	삼성서울병원	신경과학
배재문	교수	삼성서울병원	외과학
배지철	부교수	삼성창원병원	내과학
배창대	교수	기초의학	분자세포생물학
백경란	교수	삼성서울병원	내과학
백관혁	교수	기초의학	분자세포생물학
백민기	교수	삼성서울병원	비뇨의학
백용한	교수	삼성서울병원	내과학
백장현	조교수	강북삼성병원	신경과학
백지현	부교수	삼성서울병원	정신건강의학
변재경	교수	삼성서울병원	성형외과학
서대원	교수	삼성서울병원	신경과학
서범천	교수	강북삼성병원	신경과학
서병성	교수	강북삼성병원	직업환경의학
서상원	교수	삼성서울병원	신경과학
서성욱	교수	삼성서울병원	정형외과학
서성일	교수	삼성서울병원	비뇨의학



성명	직급	근무지	교실
서연림	교수	삼성서울병원	병리학
서우근	교수	삼성서울병원	신경과학
서정민	교수	삼성서울병원	외과학
서지영	교수	삼성서울병원	내과학
선종무	교수	삼성서울병원	내과학
설호준	교수	삼성서울병원	신경외과학
성기선	교수	삼성서울병원	정형외과학
성기웅	교수	삼성서울병원	소아청소년과학
성기익	교수	삼성서울병원	흉부외과학
성기철	교수	강북삼성병원	내과학
성덕현	교수	삼성서울병원	재활의학
성세인	부교수	삼성서울병원	소아청소년과학
성은주	교수	강북삼성병원	가정의학
성지동	교수	삼성서울병원	내과학
성현환	부교수	삼성서울병원	비뇨의학
손동욱	부교수	강북삼성병원	정형외과학
손병호	교수	강북삼성병원	외과학
손영민	교수	삼성서울병원	신경과학
손영익	교수	삼성서울병원	이비인후과학
손원	부교수	강북삼성병원	내과학
손정일	교수	강북삼성병원	내과학
손태성	교수	삼성서울병원	외과학
손희정	교수	삼성서울병원	내과학
송경두	부교수	삼성서울병원	영상의학
송상용	교수	삼성서울병원	병리학
송수정	교수	강북삼성병원	안과학
송영빈	교수	삼성서울병원	내과학
송윤미	교수	삼성서울병원	가정의학
송재욱	교수	강북삼성병원	내과학
송진영	교수	삼성서울병원	소아청소년과학
송태종	교수	강북삼성병원	산부인과학
신동우	교수	기초의학	미생물학
신동욱	부교수	삼성서울병원	가정의학
신동원	교수	강북삼성병원	정신건강의학
신동혁	교수	강북삼성병원	응급의학

성명	직급	근무지	교실
신동현	교수	삼성서울병원	내과학
신명희	교수	기초의학	사회의학
신병섭	교수	삼성서울병원	마취통증의학
신상현	부교수	삼성서울병원	외과학
신성욱	교수	삼성서울병원	영상의학
신승현	조교수	삼성창원병원	핵의학
신정희	교수	삼성서울병원	영상의학
신주호	부교수	기초의학	약리학
신준호	교수	강북삼성병원	외과학
신태건	교수	삼성서울병원	응급의학
신현철	교수	강북삼성병원	신경외과학
심민섭	교수	삼성서울병원	응급의학
심상균	교수	삼성창원병원	내과학
심우석	교수	삼성서울병원	마취통증의학
심정연	교수	강북삼성병원	소아청소년과학
심행선	교수	삼성창원병원	마취통증의학
안강모	교수	삼성서울병원	소아청소년과학
안명주	교수	삼성서울병원	내과학
안성준	조교수	삼성창원병원	응급의학
안소윤	부교수	삼성서울병원	소아청소년과학
안수민	조교수	삼성서울병원	병리학
안용찬	교수	삼성서울병원	방사선종양학
안중경	교수	강북삼성병원	내과학
안지영	교수	삼성서울병원	외과학
안지인	교수	기초의학	분자세포생물학
안지현	교수	강북삼성병원	정형외과학
안진석	교수	삼성서울병원	내과학
안진현	교수	기초의학	미생물학
안진희	조교수	강북삼성병원	마취통증의학
안현주	교수	삼성서울병원	마취통증의학
양미경	교수	삼성서울병원	마취통증의학
양승민	교수	삼성서울병원	치과학
양아람	조교수	강북삼성병원	소아청소년과학
양정훈	교수	삼성서울병원	내과학
양지혁	교수	삼성서울병원	흉부외과학

성명	직급	근무지	교실
양효준	부교수	강북삼성병원	내과학
엄상원	교수	삼성서울병원	내과학
엄성희	교수	기초의학	분자세포생물학
연제영	교수	삼성서울병원	신경외과학
오강섭	교수	강북삼성병원	정신건강의학
오기원	교수	강북삼성병원	내과학
오동렬	부교수	삼성서울병원	방사선종양학
오세열	교수	삼성서울병원	안과학
오수영	교수	삼성서울병원	산부인과학
오영륜	교수	삼성서울병원	병리학
오주현	교수	삼성창원병원	내과학
오창석	교수	기초의학	해부세포생물학
오탰희	교수	삼성창원병원	비뇨의학
은영근	교수	삼성서울병원	내과학
왕준호	교수	삼성서울병원	정형외과학
우경인	교수	삼성서울병원	안과학
우희연	교수	강북삼성병원	진단검사의학
원유삼	교수	강북삼성병원	신경외과학
위유미	교수	삼성창원병원	내과학
유건희	교수	삼성서울병원	소아청소년과학
유경호	부교수	강북삼성병원	마취통증의학
유소영	교수	삼성서울병원	영상의학
유재민	부교수	삼성서울병원	외과학
유재철	교수	삼성서울병원	정형외과학
유정일	부교수	삼성서울병원	방사선종양학
유종한	교수	삼성서울병원	외과학
유현미	교수	삼성서울병원	치과학
유홍석	부교수	삼성서울병원	내과학
윤경재	교수	강북삼성병원	재활의학
윤권하	교수	삼성창원병원	영상의학
윤성현	교수	삼성서울병원	외과학
윤영철	교수	삼성서울병원	영상의학
윤인영	부교수	강북삼성병원	영상의학
윤진영	부교수	삼성서울병원	신경과학
윤희	부교수	삼성서울병원	응급의학

성명	직급	근무지	교실
이가영	교수	강북삼성병원	피부과학
이경중	교수	삼성서울병원	내과학
이경철	교수	강북삼성병원	이비인후과학
이경한	교수	삼성서울병원	핵의학
이경훈	교수	기초의학	해부세포생물학
이광혁	교수	삼성서울병원	내과학
이교원	교수	강북삼성병원	산부인과학
이교원	부교수	삼성서울병원	외과학
이규백	교수	강북삼성병원	내과학
이규성	교수	삼성서울병원	비뇨의학
이규택	교수	삼성서울병원	내과학
이기영	교수	기초의학	면역학
이남용	교수	삼성서울병원	진단검사의학
이대희	교수	삼성서울병원	정형외과학
이도경	부교수	삼성창원병원	정형외과학
이동윤	교수	삼성서울병원	피부과학
이동윤	부교수	삼성서울병원	산부인과학
이문욱	조교수	삼성창원병원	마취통증의학
이민우	교수	삼성서울병원	영상의학
이병재	교수	삼성서울병원	내과학
이상민	교수	삼성서울병원	마취통증의학
이상철	교수	삼성서울병원	내과학
이상혁	교수	강북삼성병원	이비인후과학
이상혁	조교수	삼성창원병원	신경외과학
이상훈	부교수	삼성서울병원	외과학
이선호	교수	삼성서울병원	신경외과학
이성열	부교수	강북삼성병원	외과학
이성원	교수	삼성서울병원	비뇨의학
이세경	부교수	삼성서울병원	외과학
이세훈	교수	삼성서울병원	내과학
이수연	교수	삼성서울병원	진단검사의학
이승원	부교수	기초의학	정밀의학
이승현	조교수	강북삼성병원	마취통증의학
이승훈	부교수	삼성서울병원	신경외과학
이연중	부교수	기초의학	약리학

성명	직급	근무지	교실
이영희	교수	임상간호대학원	임상간호학
이용택	교수	강북삼성병원	재활의학
이우용	교수	삼성서울병원	외과학
이원영	교수	강북삼성병원	내과학
이원철	조교수	강북삼성병원	직업환경의학
이유영	교수	삼성서울병원	산부인과학
이유지	교수	삼성창원병원	내과학
이윤규	부교수	강북삼성병원	내과학
이윤송	교수	기초의학	약리학
이은정	교수	강북삼성병원	내과학
이은희	교수	삼성창원병원	병리학
이재석	부교수	삼성창원병원	병리학
이재준	교수	삼성서울병원	내과학
이정언	교수	삼성서울병원	외과학
이정원	교수	삼성서울병원	산부인과학
이정원	부교수	삼성창원병원	내과학
이정은	교수	삼성서울병원	내과학
이정일	교수	삼성서울병원	신경외과학
이정진	교수	삼성서울병원	마취통증의학
이정희	교수	삼성서울병원	영상의학
이종균	교수	삼성서울병원	내과학
이종영	부교수	강북삼성병원	내과학
이종환	교수	삼성서울병원	마취통증의학
이종희	부교수	삼성서울병원	피부과학
이주명	부교수	삼성서울병원	내과학
이주상	부교수	기초의학	정밀의학
이주석	교수	삼성창원병원	소아청소년과학
이주흥	교수	삼성서울병원	피부과학
이준행	교수	삼성서울병원	내과학
이준혁	교수	삼성서울병원	내과학
이준호	교수	삼성서울병원	외과학
이준호	교수	삼성창원병원	응급의학
이준호	부교수	삼성창원병원	외과학
이준화	교수	삼성창원병원	소아청소년과학
이지연	교수	삼성서울병원	내과학

성명	직급	근무지	교실
이지훈	교수	삼성서울병원	소아청소년과학
이창우	교수	기초의학	분자세포생물학
이풍렬	교수	삼성서울병원	내과학
이해정	부교수	삼성창원병원	소아청소년과학
이혁	교수	삼성서울병원	내과학
이현욱	부교수	삼성창원병원	병리학
이혜빈	조교수	강북삼성병원	방사선종양학
이호연	교수	삼성서울병원	영상의학
임도훈	교수	삼성서울병원	방사선종양학
임동희	조교수	삼성서울병원	안과학
임성용	교수	강북삼성병원	내과학
임세진	조교수	기초의학	면역학
임소영	교수	삼성서울병원	성형외과학
임승재	교수	삼성서울병원	정형외과학
임영혁	교수	삼성서울병원	내과학
임지하	조교수	삼성창원병원	외과학
임현철	교수	삼성서울병원	영상의학
임호영	교수	삼성서울병원	내과학
장기택	교수	삼성서울병원	병리학
장동경	교수	삼성서울병원	내과학
장성아	교수	삼성서울병원	내과학
장원혁	교수	삼성서울병원	재활의학
장유수	교수	강북삼성병원	직업환경의학
장윤실	교수	삼성서울병원	소아청소년과학
장준호	교수	삼성서울병원	내과학
장혜련	교수	삼성서울병원	내과학
전경만	교수	삼성서울병원	내과학
전병우	부교수	삼성서울병원	내과학
전병준	부교수	삼성서울병원	성형외과학
전상원	조교수	강북삼성병원	정신건강의학
전성수	교수	삼성서울병원	비뇨의학
전우규	교수	강북삼성병원	내과학
전태국	교수	삼성서울병원	흉부외과학
전태연	부교수	삼성서울병원	영상의학
전평	교수	삼성서울병원	영상의학

성명	직급	근무지	교실
전홍진	교수	삼성서울병원	정신건강의학
전황균	교수	삼성서울병원	비뇨의학
정경욱	부교수	강북삼성병원	외과학
정동섭	교수	삼성서울병원	흉부외과학
정두련	교수	삼성서울병원	내과학
정만기	교수	삼성서울병원	이비인후과학
정만표	교수	삼성서울병원	내과학
정명진	교수	삼성서울병원	영상의학
정병창	교수	삼성서울병원	비뇨의학
정병호	조교수	삼성서울병원	내과학
정성권	교수	기초의학	생리학
정성원	교수	삼성창원병원	정형외과학
정연구	부교수	강북삼성병원	신경외과학
정우경	교수	삼성서울병원	영상의학
정원호	교수	삼성서울병원	이비인후과학
정유숙	교수	삼성서울병원	정신건강의학
정윤숙	부교수	강북삼성병원	내과학
정재훈	교수	삼성서울병원	내과학
정종원	조교수	삼성서울병원	신경과학
정지선	부교수	삼성서울병원	마취통증의학
정지현	부교수	기초의학	정밀의학
정철원	교수	삼성서울병원	내과학
정치량	교수	삼성서울병원	내과학
정필욱	교수	강북삼성병원	신경과학
정한신	교수	삼성서울병원	이비인후과학
정혜림	교수	강북삼성병원	소아청소년과
정혜숙	부교수	강북삼성병원	내과학
조덕	교수	삼성서울병원	진단검사의학
조선영	부교수	삼성서울병원	내과학
조성기	교수	삼성서울병원	영상의학
조성윤	부교수	삼성서울병원	소아청소년과
조양선	교수	삼성서울병원	이비인후과학
조양현	교수	삼성서울병원	흉부외과학
조영삼	교수	강북삼성병원	비뇨의학
조용균	교수	강북삼성병원	내과학

성명	직급	근무지	교실
조용범	교수	삼성서울병원	외과학
조은아	조교수	강북삼성병원	마취통증의학
조은윤	교수	삼성서울병원	병리학
조익준	교수	삼성서울병원	응급의학
조정환	조교수	삼성창원병원	내과학
조종호	부교수	삼성서울병원	흉부외과학
조종범	교수	삼성서울병원	소아청소년과학
조진환	교수	삼성서울병원	신경과학
조하나	교수	기초의학	생리학
조현규	조교수	삼성창원병원	내과학
조현성	교수	삼성서울병원	마취통증의학
조희연	부교수	삼성서울병원	소아청소년과학
주경민	교수	기초의학	해부세포생물학
주관중	교수	강북삼성병원	비뇨의학
주성욱	교수	삼성서울병원	영상의학
주은연	교수	삼성서울병원	신경과학
주은정	부교수	강북삼성병원	내과학
지준호	부교수	삼성창원병원	내과학
진상만	부교수	삼성서울병원	내과학
진성민	교수	강북삼성병원	이비인후과학
차동익	조교수	삼성서울병원	영상의학
차원철	부교수	삼성서울병원	응급의학
차훈석	교수	삼성서울병원	내과학
채병주	교수	삼성서울병원	외과학
채승완	교수	강북삼성병원	병리학
채창호	부교수	삼성창원병원	직업환경의학
최동일	교수	삼성서울병원	영상의학
최두석	교수	삼성서울병원	산부인과학
최문석	교수	삼성서울병원	내과학
최만규	교수	삼성서울병원	외과학
최병욱	교수	삼성서울병원	신경과학
최상희	교수	삼성서울병원	영상의학
최석주	교수	삼성서울병원	산부인과학
최성호	교수	삼성창원병원	외과학
최수정	교수	임상간호대학원	임상간호학



성명	직급	근무지	교실
최수주	교수	삼성서울병원	마취통증의학
최승혁	교수	삼성서울병원	내과학
최연성	교수	삼성서울병원	핵의학
최연현	교수	삼성서울병원	영상의학
최연호	교수	삼성서울병원	소아청소년과학
최영철	교수	삼성창원병원	외과학
최용수	교수	삼성서울병원	흉부외과학
최우리	조교수	삼성창원병원	이비인후과학
최윤라	교수	삼성서울병원	병리학
최윤정	교수	강북삼성병원	영상의학
최윤호	교수	삼성서울병원	내과학
최정원	부교수	삼성서울병원	신경외과학
최정윤	교수	기초의학	약리학
최준영	교수	삼성서울병원	핵의학
최준호	교수	삼성서울병원	외과학
최지수	부교수	삼성서울병원	영상의학
최지원	부교수	삼성서울병원	마취통증의학
최진오	교수	삼성서울병원	내과학
최진호	교수	삼성서울병원	응급의학
최철영	교수	강북삼성병원	안과학
최철훈	교수	삼성서울병원	산부인과학
최필조	교수	강북삼성병원	응급의학
최희준	조교수	삼성창원병원	외과학
표홍렬	교수	삼성서울병원	방사선종양학
하상윤	부교수	삼성서울병원	병리학
한덕현	교수	삼성서울병원	비뇨의학
한명준	교수	기초의학	미생물학
한부경	교수	삼성서울병원	영상의학
한상국	교수	강북삼성병원	응급의학
한상빈	부교수	삼성서울병원	마취통증의학
한소영	조교수	강북삼성병원	안과학
한수연	부교수	삼성서울병원	영상의학
한영이	교수	삼성서울병원	방사선종양학
한인웅	부교수	삼성서울병원	외과학
한정호	교수	삼성서울병원	병리학

성명	직급	근무지	교실
한종철	부교수	삼성서울병원	안과학
한주용	교수	삼성서울병원	내과학
한지민	부교수	삼성창원병원	내과학
한지상	부교수	강북삼성병원	안과학
함돈일	교수	삼성서울병원	안과학
함수연	교수	강북삼성병원	영상의학
함태수	교수	삼성서울병원	마취통증의학
허경민	조교수	삼성서울병원	내과학
허규연	부교수	삼성서울병원	내과학
허우성	교수	삼성서울병원	내과학
허정욱	교수	삼성서울병원	외과학
허준	교수	삼성서울병원	소아청소년과학
허진석	교수	삼성서울병원	외과학
허희재	조교수	삼성서울병원	진단검사의학
현승협	부교수	삼성서울병원	핵의학
현영울	교수	강북삼성병원	내과학
홍상덕	부교수	삼성서울병원	이비인후과학
홍석우	조교수	강북삼성병원	정형외과학
홍성노	교수	삼성서울병원	내과학
홍승봉	교수	삼성서울병원	신경과학
홍정용	부교수	삼성서울병원	내과학
홍정희	교수	임상간호대학원	임상간호학
홍제범	조교수	강북삼성병원	신경외과학
홍진표	교수	삼성서울병원	정신건강의학
홍현표	교수	강북삼성병원	영상의학
황성연	교수	삼성창원병원	응급의학
황승연	부교수	삼성서울병원	응급의학
황정아	조교수	삼성서울병원	영상의학
황지원	부교수	삼성창원병원	내과학
황지혜	교수	삼성서울병원	재활의학

## 8. 연구 현황

'23 국제논문 수(편)	국제논문당 FWCI	국제논문당 피인용(회)	상위 1% 논문 수(편)	상위 10% 논문 수(편)	국제 공동연구비율(%)
2,164	1.64	5.9	49	285	20.6

※ SCOPUS DB 기준

상위 1% 논문

상위 10% 논문

상위 1% 논문 수

상위 10% 논문 수

연구 실적

## 2023년도 삼성의료원 연보 편찬위원회

편찬위원장	박희철 실장	
간사	서울	좌호철(커뮤니케이션팀)
실무진	의료원	이재훈
	서울	이선우, 박정은(원내커뮤니케이션파트) 박은비(EMR큐레이션파트), 진승연(EMR큐레이션파트)
	강북	박성백, 김예진(커뮤니케이션팀) 김미선, 김은희(의료정보실)
	창원	임경준, 이정윤(커뮤니케이션팀) 송정미(의료정보파트)
	성균관대학교 의과대학	김범준(행정실)
발행일	2024년 7월 31일	
발행처	삼성의료원	
주소	서울특별시 강남구 일원로 81 삼성서울병원(우 06351)	
e-book제작	(주)내일이비즈 www.naeilbook.com 02)2287-2373	



## 2023년도 삼성의료원 연보

삼 성 의 료 원 [www.smc.or.kr](http://www.smc.or.kr)  
삼 성 서 울 병 원 [www.samsunghospital.com](http://www.samsunghospital.com)  
강 북 삼 성 병 원 [www.kbsmc.co.kr](http://www.kbsmc.co.kr)  
삼 성 창 원 병 원 [smc.skku.edu](http://smc.skku.edu)  
성균관대학교의과대학 [www.skkumed.ac.kr](http://www.skkumed.ac.kr)